

2 0 1 6 統計

我 孫 子 市

は じ め に

この統計書は、我孫子市の現状や推移を知っていただくため、基本的な統計資料を収録したものです。市民のみなさんをはじめ学校、企業などで広くご利用いただければ幸いです。

本書の編さんにあたっては、できるだけ最新の資料を収録するよう努力しましたが不十分な点も多いと思いますので、更に内容の改善を図っていきたいと考えています。

本書の刊行にあたり貴重な資料の提供をしてくださりました関係者の方々に、厚くお礼申し上げます。

平成29年 3月

我孫子市長 星 野 順 一 郎



市章の制定
(昭和30年8月1日制定)

この市章は「ア」を図案化したもので、上部は手賀沼を表し波型は市将来の飛躍を表しています。

市の木ーケヤキ

昭和45年7月1日市制施行を記念して指定。

ケヤキは空に向かってそびえ躍進する本市を象徴。

市の花ーツツジ

昭和45年7月1日指定。ツツジは日本古来の花でサクラに次いで親しまれ寒暑に強く、躍進する本市にふさわしいとして選定。

市の鳥ーオオバン

昭和63年12月1日指定。オオバンは手賀沼で一年を通してみることができ、多くの市民に親しまれ、水辺に位置する本市にふさわしいとして選定。

我孫子市民憲章 (昭和56年1月15日制定)

わたくしたちは、利根川と手賀沼にかこまれ自然と歴史にはぐくまれた我孫子の市民です。

わたくしたちは、田園教育文化都市をめざす市民としての誇りをもち、明日への願いをこめて、ここに市民憲章を定めます。

水と緑と土のおいがいっぱいの 住みよいあびこにします

心と体をきたえ 生き生きと働き 伸びゆくあびこにします

老人を大切にし 子どもの夢を育て 幸せなあびこにします

ふるさとを愛し 文化を高め 豊かなあびこにします

みんなで話しあい きまりを守り 明るなあびこにします

平和都市宣言 (昭和60年12月3日制定)

世界の恒久平和は、人類共通の願いである。

しかしながら、今日なお世界の動きは、核戦争の危機をはらみ、誠に憂慮にたえない。

わが国は唯一の被爆国として、核兵器の恐ろしさと、被爆者の苦しみを全世界の人々に訴え、再び広島・長崎の惨禍を繰り返してはならない。

我孫子市は市民の生命と安全を守るため、いかなる国のいかなる核兵器に対しても、その廃絶を求めここに平和都市を宣言する。

我孫子市男女共同参画都市宣言 (平成13年6月26日制定)

21世紀の扉が開いた今、私たちは輝く未来を創りたい。

自分を生かし、他人を認め、女も男も共にいきいきした暮らしができるまち我孫子にするために、ここに「男女共同参画都市」を宣言します。

- 1 私たちは、男女がお互いの人権を尊重する我孫子にします。
- 2 私たちは、社会のあらゆる分野で、男女が平等に参加する我孫子にします。
- 3 私たちは、男女が一人ひとり自立し、責任を分かち合う我孫子にします。

凡 例

- ◆ 本書は我孫子市全般にわたる統計資料を収録したものです。
- ◆ 資料は主として市内各官公庁・団体会社からの報告によるもの、または本市で直接収集したものであり、資料の出所を各表の右下部に記しました。
- ◆ 統計表には、特に説明を要する箇所は御注に記しました。
- ◆ 統計表中、年とあるのは暦年（1月～12月）、年度とあるのは会計年度（4月～翌年3月）で、何年、何月、何日とあるのはその日現在を示します。
- ◆ 統計表の数字は四捨五入してあります。したがって合計数と内訳数計が一致しない場合があります。
- ◆ 統計表中符号の用法は下記のとおりです。
 - 「0」・・・単位未満
 - 「－」・・・事実なきもの、または該当数字無し
 - 「・」・・・調査資料を欠くもの、または不詳のもの
 - 「X」・・・該当数字はあるが公表をさしひかえたもの
 - 「△」・・・減少
- ◆ 資料に国勢調査結果を用いている統計表もありますが、平成27年国勢調査結果においては作成時に公表されている数値のみ資料として使用していますのでご注意ください。

あびこ市民の歌

作詞／平塚歌子
 補作詞／小椋 佳
 作曲／小椋 佳
 編曲／乾 裕樹
 歌／小椋 佳

The musical score is written in G major, 4/4 time. It consists of five systems of music with lyrics and guitar chords. The chords are: F, Gm7, C7, Dm, Am, Dm, Gm7, Csus4, C, F, Am, Gm7, Dm, C, C7, F, Dm, Am, Gm7, Gm7(onc), C, F, F, Gm7(onc), Coda, F, Dm, Am, Gm7, Gm7(onc), C, F, F, rit. Bb6(onF), F.

あかい - つつじの花の波
 あみずも - こさぎがまいあそび
 ゆうひ - まばゆいとねがわく
 あさの - ひかりにくもとおく

あびこの丘の春名残り
 がみすはすきのあきほなみ
 せはつくばのふゆげしょう

ゆ - くきみを あわいひか - りのひ - か りの
 せ - にはのぶえを あわいに おも - いが お - も いが
 くな - くこえも きみむ おも - けとど - けと
 ば - へばお - も えばお - も えは

ゆ - めが おと う
 ぞあは - らのとうた
 は - るたよ

り きみむ おも - えば お - も えは は - るたよ

り

- | | |
|----------------|---------------|
| 1 紅いつつじの 花の波 | 3 夕陽まばゆい 利根川に |
| あびこの丘の 春名残り | 揺れるすゝきの 秋穂波 |
| 欒並木を 行く君を | 風も流れも 草笛も |
| 淡い光の光の 夢が追う | 君に届けと届けと 愛の歌 |
| 2 水面をコサギが 舞い遊び | 4 朝のひかりに 雲遠く |
| 手賀沼はねる 夏しぶき | 北は筑波の 冬化粧 |
| 白い翼の 背に乗って | 渡るつぐみの 鳴く声も |
| 熱い思いが思いが 空を飛ぶ | 君を思えば思えば 春便り |

我孫子のくらし

出生届
(27年度)



854件

死亡届
(27年度)



1,136件

転入届
(27年度)



3,804件

転出届
(27年度)



4,305件

婚姻届
(27年度)



487件

JR乗車人員数
(27年度 市内5駅)



1日平均 60,877人

上水道給水量
(27年度)



1人 1日当り
274ℓ

都市ガス消費量
(家庭用・27年度)



1件当りのガス消費量
家庭用 354㎡

雨量
(28年)



1,393.5mm

交通事故発生件数
(28年)



294件

救急車出場件数
(28年)



5,744件

犯罪検挙件数
(28年)



218件

火災発生件数
(28年)



22件

ごみ年間排出量
(27年度・可燃・不燃物)



31,812トン

資源回収量
(27年度・カン・ビン等)



9,718トン

図書貸出平均冊数
(27年度)

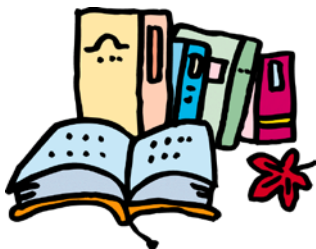

1人あたり9.1冊

公民館利用者数
(27年度)



219,001人

郵便ポストの数
(27年度)



105箇所

建築確認申請数
(27年度)



508件

市の歳出
(27年度)



384億円

公園
(28年3月31日)



市民1人当たり公園面積
11.29㎡

人口密度
(住民基本台帳人口)
(29年1月1日)



1km²に3,073人

家族
(住民基本台帳人口)
(29年1月1日)



1世帯に2.3人

65歳以上の人数
(住民基本台帳人口)
(29年1月1日)



市民3.46人に1人

市立保育園保育士
(29年1月1日)



園児6人に1人

市税
(27年度決算)



市民1人当たりの税負担額
130,804円

市の予算
(28年度当初予算一般会計)

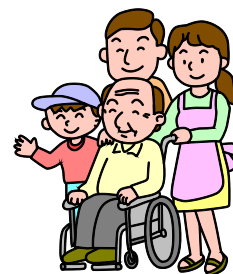

市民1人当たりの予算額
295,973円

総 目 次

| | | | | |
|---|---------------|---|-------|-----|
| ◆ | 市 | 史 | | 1 |
| ◆ | 統 計 図 表 | | | 13 |
| ◆ | 統 計 表 | | | 21 |
| ◆ | 土 地 ・ 気 象 | | | 23 |
| ◆ | 人 口 ・ 国 勢 調 査 | | | 29 |
| ◆ | 産 業 | | | 49 |
| ◆ | 土 木 ・ 建 設 | | | 79 |
| ◆ | 運 輸 ・ 通 信 | | | 86 |
| ◆ | 社 会 福 祉 | | | 89 |
| ◆ | ガ ス ・ 水 道 | | | 98 |
| ◆ | 保 健 ・ 衛 生 | | | 101 |
| ◆ | 教 育 ・ 文 化 | | | 113 |
| ◆ | 警 察 ・ 消 防 | | | 127 |
| ◆ | 相 談 | | | 132 |
| ◆ | 公 務 員 ・ 選 挙 | | | 133 |
| ◆ | 財 政 | | | 136 |
| ◆ | 付 録 | | | 146 |

目 次

| | | |
|--|-------|----|
| 市 史 | | |
| 1. 沿革 | | 1 |
| 2. 我孫子市のあゆみ | | 2 |
| 統計図表 | | 13 |
| 統計表 | | |
| 土地・気象 | | |
| 1-1 地勢 | | 23 |
| 1-2 位置 | | 23 |
| 1-3 市域の変遷 | | 23 |
| 1-4 地目別民有地面積 | | 24 |
| 1-5 地目別土地面積 | | 24 |
| 1-6 公示地価の調べ | | 25 |
| 1-7 気温及び降水量 | | 26 |
| 1-8 日照時間 | | 26 |
| 1-9 風向及び風速 | | 27 |
| 人口・国勢調査 | | |
| 2-1 人口・世帯数の推移 | | 29 |
| 2-2 字別、男女別人口、世帯数の推移 | | 30 |
| 2-3 年齢、男女別人口 | | 33 |
| 2-4 自然増・社会増別人口推移 | | 35 |
| 2-5 県外との人口移動 | | 36 |
| 2-6 外国人登録人口 | | 36 |
| 2-7 県内各市の年齢構造の割合 | | 37 |
| 2-8 産業（大分類）、従業上の地位別15歳以上就業者数 | | 38 |
| 2-9 産業（大分類）、年齢別15歳以上就業者数 | | 39 |
| 2-10 労働力状態別15歳以上人口 | | 40 |
| 2-11 年齢別、配偶関係、男女別15歳以上人口 | | 40 |
| 2-12 住居の種類、住宅所有の関係別一般世帯数、一般世帯人員 | | 41 |
| 2-13 昼間人口 | | 41 |
| 2-14 世帯の種類、世帯人員別一般世帯数及び世帯人員 | | 41 |
| 2-15 世帯の家族類型別一般世帯数、一般世帯人員及び親族人員 | | 42 |
| 2-16 世帯の経済構成別一般世帯数、一般世帯人員及び親族人員 | | 42 |
| 2-17 常住地又は従業地による産業（大分類）別 15歳以上就業者数 | | 42 |
| 2-18 住地又は従業地・通学地による年齢、男女別人口及び 15歳以上就業者数 | | 44 |
| 2-19 常住地による従業・通学市区町村別15歳以上就業者数 及び通学者数 | | 46 |
| 2-20 従業地・通学地による常住市区町村別15歳以上就業者数 及び通学者数 | | 47 |
| 2-21 人口集中地区の人口、人口増加数、面積及び人口密度 | | 48 |
| 2-22 県内各市町の人口、人口増減、世帯数、面積及び人口密度 | | 48 |

産 業

[1] 農業

| | | |
|------|-----------------------------|----|
| 3-1 | 専兼業別経営体数（販売農家） | 49 |
| 3-2 | 経営耕地面積規模別経営体数 | 49 |
| 3-3 | 経営耕地種類別面積（販売農家） | 49 |
| 3-4 | 旧集落別経営耕地種類別面積（販売農家） | 50 |
| 3-5 | 農業従事者数（販売農家） | 50 |
| 3-6 | 農業従事者の平均年齢 | 50 |
| 3-7 | 販売目的栽培した果樹の栽培経営体数と栽培面積 | 50 |
| 3-8 | 農産物販売金額規模別の経営体数 | 51 |
| 3-9 | 家畜飼養農家数及び頭羽数 | 51 |
| 3-10 | 農業用機械の所有農家数と所有台数（販売農家） | 51 |
| 3-11 | 農産物販売金額規模別農家（販売農家） | 52 |
| 3-12 | 農業経営組織別経営体数 | 52 |
| 3-13 | 販売で作付（栽培）した野菜類の作物別作付（栽培）農家数 | 52 |
| 3-14 | 主副業別農家数 | 53 |
| 3-15 | 農地法による農地転用状況 | 54 |
| 3-16 | 用途別農地転用状況 | 54 |
| 3-17 | 経営耕地面積規模別経営体数 | 55 |

[2] 漁業

| | | |
|-----|---------------|----|
| 4-1 | 手賀沼漁業図 | 56 |
| 4-2 | 手賀沼の漁家数及び従事者数 | 57 |
| 4-3 | 手賀沼の漁獲量 | 57 |
| 4-4 | 手賀沼の漁獲高別漁家数 | 57 |
| 4-5 | 利根川の漁家数及び従事者数 | 58 |
| 4-6 | 利根川の漁獲量 | 58 |
| 4-7 | 利根川の漁獲高別漁家数 | 58 |

[3] 事業所

| | | |
|-----|--------------------------|----|
| 5-1 | 産業（大分類）別事業所数及び従事者数 | 59 |
| 5-2 | 産業（大分類）別従業者規模別事業所数及び従業者数 | 62 |
| 5-3 | 町字別事業所数（五十音） | 64 |
| 5-4 | 県内各市町の産業（大分類）別事業所数 | 66 |

[4] 商業

| | | |
|-----|--|----|
| 6-1 | 産業（小分類）別事業所数、従業者数、年間販売額 | 68 |
| 6-2 | 産業（中分類）別事業所数、従業者数、年間商品販売額、 商品手持額、売場面積 | 70 |
| 6-3 | 中小企業融資制度利用状況 | 70 |
| 6-4 | 小売業の市町別事業所数、従業者数、年間商品販売額、 売場面積 | 72 |

[5] 工業

| | | |
|-----|----------------------|----|
| 7-1 | 事業所数、従業者数、製造品出荷額等の推移 | 73 |
| 7-2 | 従業者数による規模別事業所数 | 73 |

| | | |
|-----|---------------------------|----|
| 7-3 | 産業（中分類）別事業所数、従業者数、製造品出荷額等 | 74 |
| 7-4 | 産業（中分類）別事業所数、従業者数、製造品出荷額等 | 75 |
| 7-5 | 県内各市の一事業所当たりの従業者数、製造品出荷額等 | 77 |

土木・建設

| | | |
|------|--------------------------------|----|
| 8-1 | 道路状況 | 79 |
| | （1）国・県道状況 | |
| | （2）市道状況 | |
| 8-2 | 都市計画道路 | 79 |
| 8-3 | 都市計画区域、区域区分、地域地区及び 地区計画等の現況 | 80 |
| | （1）都市計画区域、区域区分 | |
| | （2）地域地区 | |
| | （3）地区計画等 | |
| 8-4 | 保存緑地・保存樹木及び手賀沼沿い斜面林指定の現況 | 81 |
| 8-5 | 建築確認申請受付件数（建築物） | 82 |
| 8-6 | 家屋の現況 | 82 |
| | （1）木造の現況 | |
| | （2）非木造の現況 | |
| 8-7 | 市営住宅状況 | 83 |
| 8-8 | 都市再生機構住宅状況 | 84 |
| 8-9 | 都市公園・子どもの遊び場 | 84 |
| 8-10 | 土地区画整理 | 85 |
| | （1）完了のもの | |
| | （2）施行中のもの | |

運輸・通信

| | | |
|-----|---------------------|----|
| 9-1 | JR 駅別 1 日平均運輸（乗車人員） | 86 |
| 9-2 | 車種別登録自動車台数 | 87 |
| 9-3 | 軽自動車及び原動機付自転車登録台数 | 87 |
| 9-4 | 郵便物の引受配達数 | 88 |
| 9-5 | 内外国郵便引受配達数（1 日平均） | 88 |
| 9-6 | 市内郵便施設数 | 88 |

社会・福祉

| | | |
|-------|----------------------|----|
| 10-1 | 高齢者独居世帯、高齢者のみ世帯の状況 | 89 |
| 10-2 | 敬老祝金贈呈件数 | 89 |
| 10-3 | 高齢者在宅生活支援事業 | 89 |
| 10-4 | 老人福祉センター利用状況 | 89 |
| | （1）つつじ荘 | 89 |
| | （2）西部福祉センター | 90 |
| 10-5 | 身体障害者・知的・精神障害者手帳交付数 | 90 |
| 10-6 | 障害福祉サービス及び相談支援支給決定状況 | 90 |
| 10-7 | 生活保護の状況 | 91 |
| 10-8 | 学童保育室登録児童数 | 92 |
| 10-9 | 学童保育室登録児童数（学年別） | 92 |
| 10-10 | 児童扶養手当支給状況 | 92 |
| 10-11 | 保育園定員及び入所児童数の推移 | 93 |
| 10-12 | 保育園の年齢別入所児童数 | 93 |

| | | |
|-------|---|----|
| 10-13 | 募金実績 | 93 |
| 10-14 | 国民年金被保険者数 | 93 |
| 10-15 | 国民年金保険料免除者数 | 94 |
| 10-16 | 基礎年金及び老齢福祉年金受給権者数 | 94 |
| 10-17 | 拠出年金受給権者数 | 94 |
| 10-18 | 国民健康保険加入状況 | 94 |
| | (1) 被保険者の状況 | |
| | (2) 被保険者の内訳 | |
| 10-19 | 国民健康保険療養諸費の推移 | 95 |
| | (1) 一般被保険者に係る医療給付 | |
| | (2) 退職者医療による医療給付 | |
| 10-20 | 国民健康保険被保険者一人当たり負担区分 | 96 |
| | (1) 一般被保険者一人当たり負担区分 | |
| | (2) 退職者医療による被保険者一人当たり負担区分 | |
| 10-21 | 国民健康保険療養給付の内訳 | 96 |
| | (1) 一般被保険者に係る医療給付の内訳 | |
| | (2) 退職者医療による医療給付の内訳 | |
| 10-22 | その他の保険給付 | 97 |
| 10-23 | 被保険者一人当たりの療養諸費市負担額に対する 保険税及び国庫支出金の関係 | 97 |
| 10-24 | 交通災害共済 | 97 |

ガス・水道

| | | |
|------|--------------------------|-----|
| 11-1 | ガス消費状況 | 98 |
| 11-2 | 一件当たりのガス消費量 | 98 |
| 11-3 | 上水道施設状況 | 99 |
| 11-4 | 上水道普及状況 | 99 |
| 11-5 | 北千葉広域水道用水供給事業計画と実績 | 99 |
| 11-6 | 県内市町別水道普及状況 | 100 |

保健・衛生

| | | |
|-------|---------------------|-----|
| 12-1 | 医療機関施設数及び病床数 | 101 |
| 12-2 | 医師・歯科医師・薬剤師数 | 101 |
| 12-3 | 休日診療所実施状況 | 101 |
| 12-4 | 骨粗しょう症検診 | 102 |
| 12-5 | がん対策事業実施状況 | 102 |
| | (1) 胃がん検診 | |
| | (2) 子宮がん検診 | |
| | (3) 肺がん検診 | |
| | (4) 乳がん検診 | |
| | (5) 大腸がん検診 | |
| 12-6 | 結核・肺ガン検診 | 103 |
| 12-7 | 特定健診実施状況 | 104 |
| 12-8 | 長寿健康診査実施状況 | 104 |
| 12-9 | 健康増進法に基づく健康診査 | 104 |
| 12-10 | 予防接種実施状況 | 105 |

| | | |
|-----------|---------------------|-----|
| 1 2 - 1 1 | 母子保健事業 | 105 |
| 1 2 - 1 2 | 環境衛生事業所数 | 106 |
| 1 2 - 1 3 | 食品衛生営業施設数 | 106 |
| 1 2 - 1 4 | 献血状況 | 106 |
| 1 2 - 1 5 | 狂犬病予防事業・予防注射実施状況 | 107 |
| 1 2 - 1 6 | 火葬場・霊柩車の使用状況 | 107 |
| 1 2 - 1 7 | 専用水道、簡易水道及び小規模水道管理 | 107 |
| 1 2 - 1 8 | 公害の種類別苦情件数 | 108 |
| 1 2 - 1 9 | 手賀沼及び利根川の水質状況 | 108 |
| 1 2 - 2 0 | 清掃事業状況 | 109 |
| | (1) ごみ処理状況 | |
| | (2) し尿処理状況 | |
| 1 2 - 2 1 | ごみ排出量の推移 | 110 |
| 1 2 - 2 2 | 再資源化事業 | 110 |
| | (1) 資源回収実績 | |
| | (2) 再資源化事業促進団体 | |
| 1 2 - 2 3 | 下水道普及率 | 110 |
| 1 2 - 2 4 | 市町別ごみ処理状況（平成25年度） | 111 |
| 1 2 - 2 5 | 市町別し尿処理状況（平成25年度） | 112 |
| 教育・文化 | | |
| 1 3 - 1 | 学校の概要 | 113 |
| 1 3 - 2 | 学校数の推移 | 113 |
| 1 3 - 3 | 幼稚園の概況 | 113 |
| 1 3 - 4 | 小学校の概況 | 114 |
| 1 3 - 5 | 中学校の概況 | 114 |
| 1 3 - 6 | 公立高等学校の概況 | 114 |
| 1 3 - 7 | 大学（私立）の概況 | 116 |
| 1 3 - 8 | 中学校卒業者の進路状況 | 116 |
| 1 3 - 9 | 高校入学者のうち市内中学出身者の割合 | 117 |
| 1 3 - 1 0 | 高校卒業者の進路状況 | 117 |
| 1 3 - 1 1 | 大学卒業者の進路状況 | 117 |
| 1 3 - 1 2 | 小中学生、男女別体位状況 | 118 |
| | (1) 身長（男） | |
| | 身長（女） | |
| | (2) 体重（男） | |
| | 体重（女） | |
| | (3) 座高（男） | |
| | 座高（女） | |
| 1 3 - 1 3 | 児童・生徒の校内及び校外事故件数 | 121 |
| 1 3 - 1 4 | 公民館利用状況 | 122 |
| 1 3 - 1 5 | 公民館学級講座利用状況（平成27年度） | 122 |
| 1 3 - 1 6 | 市民図書館 | 123 |
| | (1) 図書館利用状況 | |
| | (2) 蔵書数 | |

| | | |
|-----------|---|-----|
| 1 3 - 1 7 | 体育施設利用状況 | 124 |
| 1 3 - 1 8 | 鳥の博物館入館者状況 | 124 |
| 1 3 - 1 9 | 近隣・市民センター利用状況 | 125 |
| 1 3 - 2 0 | 近隣・市民センター使用者別利用状況（平成27年度） | 126 |
| 警察・消防 | | |
| 1 4 - 1 | 警察機構 | 127 |
| 1 4 - 2 | 交通人身事故発生状況 | 127 |
| 1 4 - 3 | 犯罪の認知検挙状況 | 128 |
| 1 4 - 4 | 犯罪検挙状況 | 128 |
| 1 4 - 5 | 少年ぐ犯不良行為 | 129 |
| 1 4 - 6 | 消防装備 | 129 |
| 1 4 - 7 | 消防水利 | 129 |
| 1 4 - 8 | 火災発生状況 | 130 |
| 1 4 - 9 | 建物損焼状況 | 130 |
| 1 4 - 1 0 | 原因別火災発生状況 | 130 |
| 1 4 - 1 1 | 救急車出場回数及び搬送人員 | 131 |
| 1 4 - 1 2 | 事故別出場回数 | 131 |
| 1 4 - 1 3 | 消防団人員及び装備 | 131 |
| 相 談 | | |
| 1 5 - 1 | 市民の声（市の広聴件数） | 132 |
| 1 5 - 2 | 法律相談 | 132 |
| 1 5 - 3 | 地域職業相談室利用状況 | 132 |
| 公務員・選挙 | | |
| 1 6 - 1 | 市職員 | 133 |
| | （1）職員数 | |
| | （2）市職員の年齢別構成 | |
| 1 6 - 2 | 有権者数 | 133 |
| 1 6 - 3 | 市民投票有権者数 | 133 |
| 1 6 - 4 | 選挙人名簿登録者数 | 134 |
| 1 6 - 5 | 選挙の投票状況 | 135 |
| 財 政 | | |
| 1 7 - 1 | 年度別一般会計決算額（歳入・歳出） | 136 |
| 1 7 - 2 | 年度別特別会計決算額（歳入・歳出） | 138 |
| 1 7 - 3 | 歳入歳出決算累年比較（一般会計） | 138 |
| 1 7 - 4 | 財産別種類別市有財産 | 139 |
| 1 7 - 5 | 普通会計における性質別決算額累年比較 | 140 |
| 1 7 - 6 | 市税決算額累年比較 | 140 |
| 1 7 - 7 | 市民の市税負担状況 | 141 |
| 1 7 - 8 | 市税決算状況（平成27年度） | 142 |
| 1 7 - 9 | 市民税課税標準額段階別納税義務者の状況 | 142 |
| 1 7 - 1 0 | 市町別普通会計当初予算額及び一人当たりの 予算額（平成28年度） | 143 |
| 1 7 - 1 1 | 市債の状況 | 144 |

| | | |
|---------|------------------------|-----|
| 付 | 録 | |
| 1 8 - 1 | 歴代首長・助役・収入役（合併後） | 146 |
| | （1）首長 | |
| | （2）助役・副市長 | |
| | （3）収入役 | |
| 1 8 - 2 | 歴代議長・副議長（合併後） | 148 |
| 1 8 - 3 | 市議会議員 | 149 |
| | （1）市議会議員名簿 | |
| | （2）党派別議員数 | |
| | （3）党派別議員数 | |
| 1 8 - 4 | 市内主要施設 | 150 |

市 史

1. 沿革

我孫子の地名の起源は、古代までさかのぼると推定されるが、文献の上では室町時代の『本土寺過去帳』に「アヒコ」と記載されているのが最初である。

我孫子の歴史は、手賀沼と利根川にはさまれた舌状の台地上に旧石器・縄文時代からの遺物や住居跡・集落跡・貝塚などの遺跡が数多く発見されて、すでにこの時代から人間社会が形成されていた事実があることで始まる。市内に残る「我孫子古墳群」は古代の我孫子の一端を現在もっとも雄弁に語りかけてくれる。

古代文献の『倭名抄』には、「布佐」の地名が登場し、古代律令制下の郷村が成立していたことをうかがわせる。また、『正倉院戸籍残簡』や『延喜式』の文献にある「意部（おぶ）」郷や古代街道の宿駅である「於賦」駅が市内に所在したと推定されている。昭和53年に発掘調査された「日秀西遺跡」が相馬郡衙と考えられている。

将門伝説を残した天慶の乱があった古代末から中世にかけて、我孫子は南北相馬郡をほぼその範囲とする相馬御厨（伊勢神宮寄進の荘園）の一部となり、相馬氏の所領となる。南北朝の争乱の中で相馬氏は地域で次第に衰退し、戦国時代には千葉氏系の武士団と土豪たちが勢力を強める。しかし、戦国末期の小田原城攻防での後、北条氏の敗北により千葉氏も解体され、下総地方における徳川幕藩体制の成立の条件が形成された。

中世相馬御厨地域全体では、扇状地や谷津での小規模な水田経営とその開発を中心に、畑作と牧場との複合経営が広がっていたといわれる。

江戸時代には、二十五の近世村落や新田村が形成され、現在も残る「田園」的景観がつくられた。村政では関東にみられる、一村を幕府や旗本が複数で支配する分配支配がなされる。利根川の流路変更と水戸街道の開通は、近世我孫子の地域産業や交通に決定的な影響を及ぼした。旧布佐を筆頭に旧我孫子、旧湖北の順位で村落が発展し、それぞれ川湊的、宿場的、純農村的色彩を帯びた。新田開発は手賀沼を中心に試行錯誤を重ねながら大きく進められるが、一方で利根川東遷による慢性的な水害に悩む事態を生む。

我孫子の近代への本格的な出発は明治中期の常磐線開通に始まる。舟運から鉄道への交通輸送の転換は旧我孫子で大規模な生糸・工作機械工場の操業や、東京文化人の別荘地化を推し進めた。それは町の隆盛の面で旧布佐と旧我孫子の地位の逆転をもたらした。

だが近代我孫子の地域社会の基調が常時、水害に脅かされる農村であることは近世と変わりが無い。

我孫子の農民が水害から、事実上、解放されるのは第二次大戦後の利根川改修と手賀沼干拓以降である。

日本近代史のなかで、近代我孫子の風土の果たした役割は大きい。柳田國男、岡田武松、志賀直哉ほか各界で一流の人々と作品・業績が我孫子で育まれたといえよう。

昭和40年代にはいり、市内の宅地開発は、市域の中央部である湖北台団地の造成に始まり、西へそして東へと、ほぼ市域全体に進展した。

こうした都市化は、周辺環境への変化をもたらし、加えて時代の急激な変化や人々の生活様式そのものの変化により、歴史、風土に根ざした風習などが風化していくものも少なくない。

本市は、長い歴史と固有の自然環境を有しており、今後も本市の歴史性という基盤の上に立って、その歴史と伝統を継承し、将来都市像である「手賀沼のほitori 心輝くまち」の実現を目指している。

2. 我孫子市のあゆみ

| 年 月 日 | 事 項 |
|----------|---|
| 慶応 4 9 8 | 明治の改元 |
| 明治 4 4 4 | 戸籍法制定 |
| | ・ ・ 布佐に「相馬取締所」を設立 |
| 11 15 | 葛飾県を廃し、印旛県となり県庁を佐倉におく 県令加瀬秀治 |
| 5 4 9 | 名主、年寄の村政制度を廃し正副戸長をおく |
| | ・ ・ 大区、小区の行政区画がとられる |
| | 第五大区相馬郡全部、第一小区手賀風早の諸村、第二小区戸富勢村、我孫子宿、中峠村等、第三小区布佐町、新木村 |
| 7 1 | 全国に郵便施行し、我孫子郵便取扱所開始（初代局長 小熊甚左衛門） |
| 8 3 | 学制を制定(本件は第一番大学区) |
| 6 1 18 | 刀寧小学校（現布佐小）布佐村延命寺にて開校 |
| 2 10 | 我孫子小学校（現我孫子第一小学校）我孫子宿延寿院を仮校舎として開校 布佐分校、岡発戸分校、中峠分校開校 |
| 6 15 | 印旛県と木更津県が合併し、千葉県生まれる（県庁・千葉町におく）県令柴原和、大小区制の為相馬郡部分は第十四大区第一小区、印旛郡部分は第十四大区第二小区となる |
| 12 | 青山分校、根戸分校開校 |
| 7 | ・ ・ 取締所を廃して布佐町に大区扱所を設け、佐倉郡役所の支配に属する 戸長が地方行政事務を分担するようになり、戸長の身分は官吏に準じられた |
| | ・ ・ 中峠、中里二村を学区として中峠小学校（現湖北小）開校（龍泉寺を仮校舎とする） |
| | ・ ・ 江蔵地新田は江蔵地村に改称 |
| 8 | ・ ・ 葛飾郡の一部を埼玉県と東京に、香取郡の一部と北相馬郡を茨城県に割き、現在の千葉県が生まれる |
| | ・ ・ 大小区制の編式変更により、相馬郡のうち布佐村、江蔵地村、布佐下新田、浅間前新田、三河屋新田を除く諸村は第十三大区第三小区に編入、布佐村以下四か村は同大区第四小区へ編入 印旛郡部分は同大区第五小区へ編入 |
| 10 | ・ ・ 地租軽減（東北・茨城地方の地租軽減騒じょうの影響で、地価の3%を2, 5%にする） |
| 11 | ・ ・ 扱所を廃して郡役所を佐倉に置く（当村は印旛郡下埴生南相馬郡役所佐倉の管轄に属し、連合戸長役場を設ける） |
| | ・ ・ 郡区長村制編成法施行の際、前述の諸村全域を南相馬郡に編入 |
| 13 5 | 県道陸前浜街道が国道へ昇格のため幅員を5間から7間に拡張 |
| 14 1 | ・ 中峠に郵便局開局（明治21年閉局） |
| 15 11 | 柴崎小学校併合分校となり、下ヶ戸簡易科小学校を分立した |
| 16 | ・ ・ 佐倉郡役所出張所を印旛郡木下町に置き南相馬郡一帯事務を扱う |
| 17 3 25 | 我孫子警察署は木下警察署から佐倉警察署の分署となる |
| 8 25 | 我孫子宿外6か村（青山、柴崎、下ヶ戸、岡発戸、都部、高野山）戸長役場を我孫子宿立沢弥平宅に開設 |
| 12 6 | 明治天皇茨城県女化原の近衛兵大演習統監のため松戸小金を経て我孫子宿「角松旅館」（松島楼）に宿泊 |
| 18 2 1 | 我孫子登記所開庁 |

| 年 | 月 | 日 | 事 項 |
|----|----|-------|--|
| 明治 | 19 | 1 10 | 我孫子分署を我孫子宿 2 6 6 0 番地に新築する |
| | | 11 15 | 我孫子宿、根戸村、中峠村、布佐村組合農産品評会を 3 日間大光寺で開会し、近隣諸村の連合をはかる（根戸村優等となる） |
| | 22 | 2 11 | 明治憲法を發布 |
| | | 5 22 | 町村制施行し、我孫子町、湖北村、布佐町となり、それぞれ役場を設置（県全体で 4 2 町 3 1 6 村に統合されるが「市」は生まれなかった） |
| | 23 | ・ ・ | 中相馬郡を南相馬郡に編入する |
| | 25 | 12 | 柴崎分校、柴崎尋常小学校として独立 |
| | 26 | 4 | 延寿院内に我孫子高等小学校開設 |
| | | | 東葛飾郡農会創設 |
| | | 8 | 湖北小学校中里 7 8 番地に新築移転 |
| | 26 | 6 | 布佐町消防組設立 |
| | | 3 30 | 南相馬郡を廃し、東葛飾郡とする（東葛飾郡我孫子町となる） |
| | | ・ ・ | 利根川大洪水 |
| | 29 | 12 25 | 常磐線（田端－土浦）開通し、飯泉善雄氏の尽力により我孫子駅開設 |
| | 30 | 4 1 | 南相馬郡を廃し、東葛飾郡とする |
| | 33 | 5 10 | 布佐東尋常高等小学校、布佐西尋常小学校両校合併し、現在地に移る |
| | | 7 7 | 我孫子第一尋常小学校と改称、柴崎校併合分散場となる |
| | 34 | 4 1 | 成田鉄道会社により成田線（我孫子－成田）開通し、湖北駅、布佐駅開設 |
| | | ・ ・ | 岡登戸校の第二小学校できる |
| | 35 | 11 16 | 布佐郵便局開局 |
| | 37 | 7 | 利根川出水、この頃から翌年にかけてこの地方凶作 |
| | 39 | ・ ・ | 石橋生糸の前身合名会社林組支店が創業、女工 3 0 0 余名 |
| | 40 | ・ ・ | 湖北駅、警察署に電話を設ける |
| | | ・ ・ | 利根川十数年来未曾有の出水 |
| | 41 | 4 | 我孫子第一尋常小学校、我孫子高等小学校併合、我孫子尋常高等小学校となる |
| | | 4 3 | 布佐文庫開設理事長松岡鼎（東葛飾地区最初） |
| | | 6 2 | 我孫子町利根川水害予防組合設立 |
| | | 12 | 布佐文庫は布佐尋常高等小学校附属文庫となる |
| | 42 | ・ ・ | 旧佐竹街道、県道に編入 |
| | 45 | 1 | 我孫子町公設消防組設置 |
| 大正 | 元 | | 常磐線（上野－我孫子間）複線となる |
| | 2 | 3 31 | 我孫子分署廃止 |
| | 3 | 6 1 | 湖北村消防組設立 |
| | | 9 | 柳宗悦が手賀沼畔の高台に移り住んだ（大正 1 0 年 3 月まで） |
| | 10 | 10 | 我孫子町隔離病舎創設 |
| | 4 | 9 27 | 志賀直哉が我孫子町我孫子 1 9 1 8 番地に転居（大正 1 2 年 3 月まで） |
| | 5 | 3 12 | 我孫子町青年団設立（団員 2 0 0 名） |
| | | 12 | バーナード・リーチが柳宗悦邸内に仮寓（大正 8 年まで） |
| | | 12 20 | 武者小路実篤が我孫子町根戸 1 0 9 0 番地に居住（大正 7 年 1 月まで） |
| | 9 | ・ ・ | 電信電話開通 |
| | | ・ ・ | 中勘助が我孫子町に転居（大正 1 3 年まで） |
| | 10 | 1 | 第一回国勢調査実施 |
| | | | 我孫子町 人口 4, 6 1 2 |
| | | | 湖北村 2, 9 1 1 |
| | | | 布佐町 2, 7 7 3 |
| | | | 富勢村 3, 2 0 0 |

| 年 月 日 | 事 項 |
|-----------|--------------------------------------|
| 大正 10 | ・ ・ 嘉納治五郎が我孫子町白山に農園をもつ |
| 10 31 | 我孫子郵便局電信電話通信事務開始 |
| 11 5 24 | 滝井孝作が我孫子町子ノ神権現社付近の野田家に仮寓した |
| 12 | ・ ・ 布佐、中峠、青山の利根川堤防第二期工事完了 |
| 9 1 | 関東大震災、流語ひ語、流水が起き人心動揺する |
| 13 4 30 | 朝日新聞最高幹部の一人、杉村楚人冠我孫子町に転居（昭和20年10月逝去） |
| ・ ・ | 関東大震災を契機としてこの頃から行商と担ぎ屋が活発となる |
| 14 10 1 | 第二回国勢調査実施 |
| | 我孫子町 人口 4, 9 4 5 |
| | 湖北村 2, 9 7 4 |
| | 布佐町 2, 6 5 2 |
| | 富勢村 3, 1 9 5 |
| 15 11 16 | 湖北郵便局開局 |
| 11 | 我孫子町電話開設（加入者44名） |
| 昭和 3 2 10 | 石橋生糸(株)我孫子工場創業 |
| 12 22 | 我孫子一木下間、我孫子一布施弁天間、バス開通 |
| 5 3 21 | 布佐町の栄橋開通 |
| 9 10 | 我孫子ゴルフ場開場 |
| 9 21 | 大利根橋開通 |
| 10 1 | 我孫子郵便局電話交換業務開始（加入者53名） |
| | 第三回国勢調査実施 |
| | 我孫子町 人口 5, 4 6 1 世帯数 9 1 3 |
| | 湖北村 3, 0 6 8 5 6 1 |
| | 布佐町 2, 8 2 4 5 4 3 |
| | 富勢村 3, 2 8 4 5 4 0 |
| 10 10 1 | 第四回国勢調査実施 |
| | 我孫子町 人口 5, 5 5 4 世帯数 9 9 4 |
| | 湖北村 3, 3 8 9 6 0 6 |
| | 布佐町 2, 9 1 9 5 5 4 |
| | 富勢村 3, 3 9 9 5 5 2 |
| 13 7 13 | 洪水で大きな被害、手賀沼湛水 |
| 14 1 10 | 我孫子警防団設立 |
| 11 1 | 気象庁予防部気象送信所開設 |
| 15 9 20 | 我孫子町に日立精機我孫子工場創業 |
| 10 1 | 第五回国勢調査実施 |
| | 我孫子町 人口 6, 2 7 7 世帯数 1, 1 5 6 |
| | 湖北村 3, 5 6 9 6 3 3 |
| | 布佐町 2, 9 5 5 5 6 5 |
| | 富勢村 3, 5 3 8 5 7 8 |
| 16 4 1 | 小学校が国民学校と改称 |
| 7 28 | 布佐地区大洪水 |
| 12 8 | 太平洋戦争勃発 |
| ・ ・ | 布佐町布佐下、手賀沼の東側堤防十有余町を作る |
| 17 7 1 | 東葛飾地方事務所開所（松戸） |

| 年 | 月 | 日 | 事 | 項 |
|----|----|-------|--|-----------|
| 昭和 | 18 | 12 | 農会と産業組合を統合、農業会を設立 | |
| | 19 | 11 22 | 教師・児童が手賀沼で遭難（死者18名） | |
| | 20 | 8 15 | 太平洋戦争終結 | |
| | 21 | 7 1 | 松戸ー取手間にガソリンカーの運転が始まる | |
| | | | ・ 農林省直轄工事として手賀沼の干拓事業開始 | |
| | 22 | 4 1 | 国民学校を第一小学校、湖北小学校、布佐小学校と改称 | |
| | | | 第二小学校開校 | |
| | | | 第一中学校（我孫子中学校）、湖北中学校、布佐中学校開校 | |
| | | | 六・三制施行 | |
| | 4 | | ・ 社団法人利根開発協会設立 | |
| | | | ・ 北新田（利根土地改良区）の開拓に着工 | |
| | | | ・ 利根川に新堤防工事始まる | |
| | 10 | 1 | 第六回国勢調査実施 | |
| | | | 我孫子町 人口 11,276 | 世帯数 2,165 |
| | | | 湖北村 5,033 | 904 |
| | | | 布佐町 4,261 | 854 |
| | | | 富勢村 5,742 | 1,018 |
| | 6 | 1 | 常磐線が電化される | |
| | 8 | 31 | キティ台風で利根遊水地満水 | |
| | 25 | 3 | 利根遊水地青山排水機場竣工 | |
| | 25 | 4 1 | 柴崎文教場独立し我孫子第三小学校となる | |
| | 7 | 30 | 洪水のため利根開拓地満水、収穫皆無 | |
| | 10 | 1 | 第七回国勢調査実施 | |
| | | | 我孫子町 人口 11,727 | 世帯数 2,293 |
| | | | 湖北村 5,170 | 951 |
| | | | 布佐町 4,200 | 800 |
| | | | 富勢村 6,131 | 1,090 |
| | 10 | 12 | 東我孫子駅開設 | |
| | 26 | 4 1 | 我孫子町立第四小学校開校 | |
| | | 6 8 | 手賀沼干拓疎水事業が開始 | |
| | 28 | 5 1 | 我孫子町立緑保育園開園 | |
| | | 1 17 | 利根土地改良区設立 | |
| | 29 | 6 | 富勢村のうち、根戸中、根戸下、根戸新田、船戸、久寺家、土谷津地区我孫子町に 合併賛成を表明 | |
| | | 7 1 | 自治体警察廃止 | |
| | | 9 9 | 富勢村議会我孫子町へ一部合併議決 | |
| | | | ・ 1,200戸6,000人が利根土地改良区に入植 | |
| | 30 | 4 29 | 町村合併促進法に基づき第二次合併、我孫子町、湖北村、布佐町が合併し、 我孫子町となる。町長染谷正治 | |
| | | 10 1 | 第八回国勢調査実施 人口 24,918 | 世帯数 4,833 |
| | 31 | 3 24 | 柏市との境界一部変更 | |
| | | 4 1 | 新木駅開設 | |
| | 32 | | 農電研究所開所 | |
| | 33 | 4 30 | 印旛郡印西町との境界一部変更 | |
| | | | ・ 国道6号線の舗装工事始まる | |

| 年 | 月 | 日 | 事 | 項 |
|----|----|----|----|---|
| 昭和 | 33 | 9 | 9 | 手賀沼鳥獣保護区指定 |
| | 34 | 3 | 7 | 東京オリンピック漕艇場候補として日本漕艇協会手賀沼を視察 |
| | 35 | 5 | 2 | 東葛中部地区総合開発事務組合設立 |
| | 10 | 1 | 1 | 第九回国勢調査実施 人口 27,063 世帯数 5,608 |
| | 12 | 1 | 1 | 東我孫子郵便局開局 |
| | | | | ・ 越流堤と青山排水機場完成 |
| | 36 | 9 | 7 | 我孫子中学校火災 |
| | 39 | 7 | 6 | 手賀大橋開通 |
| | 40 | 4 | 1 | 消防本部を設置 |
| | 10 | 1 | 1 | 第十回国勢調査実施 人口 33,216 世帯数 7,701 |
| | 41 | 4 | 1 | (私立)中央学院大学開校 |
| | | 8 | 1 | 救急業務を開始 |
| | | 9 | 7 | 中央公民館開館 |
| | 42 | 1 | 13 | 我孫子電報電話局開局 |
| | | 4 | 1 | 本町、白山、緑、寿、栄、住居表示される 2,524世帯 2,320戸 |
| | | 4 | 15 | (私立)二階堂高校開校 |
| | 43 | 3 | 1 | 我孫子郵便局普通局に昇格 |
| | | 5 | 1 | 手賀沼干拓土地改良事業の完了 435haの農地を造成し、水門排水機場を6か所に設置する これにより2,479haの水田が湛漑されることになった |
| | | 6 | 1 | 消防署布佐出張所開設 |
| | | 9 | 9 | 我孫子町役場新庁舎完成 |
| | 44 | 3 | 31 | 『我孫子古墳群』発行 |
| | | 6 | 9 | 我孫子郵便局下ヶ戸に移転 |
| | | 10 | 1 | 我孫子町立湖北台西小学校開校、我孫子町立湖北台中学校開校 |
| | | 11 | 21 | 我孫子緑郵便局開局 |
| | 45 | 4 | 1 | 我孫子町立湖北台西小学校移転開校、我孫子町立湖北台中学校移転開校 (私立)中央学院高校開校、(県立)我孫子高校開校 |
| | | 4 | 5 | 日本住宅公団湖北台団地入居開始 (戸数2,428) |
| | | 5 | 1 | 消防署湖北出張所開設 |
| | | 7 | 1 | 我孫子市制施行全国で565番目、県下で22番目、初代市長鈴木和喜、議長渡辺藤正 |
| | | 10 | 1 | 第十一回国勢調査実施 人口 49,240 世帯数 13,210 |
| | | 12 | 4 | 我孫子市人口5万人となる |
| | | 12 | 27 | 我孫子市長選挙、渡辺藤正当選、投票率66.32% |
| | 46 | 3 | 31 | 我孫子市立第一小学校改築竣工 |
| | | 4 | 1 | 我孫子駅橋上駅に改築 |
| | | 4 | 20 | 千代田線開通、天王台駅開設 |
| | | 6 | 17 | 寿、湖北台保育園開園 |
| | | 10 | 11 | 各支所、行政連絡所に模写電送装置設置 |
| | | 10 | 21 | 栄橋架け替え完成 |
| | 47 | 7 | 31 | 市民プール開設 |
| | | 11 | 4 | 我孫子市人口6万人となる |
| | | 11 | 29 | 布佐電話交換局設置 |
| | 48 | 3 | 1 | 北千葉広域水道企業団設立 |
| | | 3 | 26 | クリーンセンター操業開始 |

| 年 | 月 | 日 | 事 | 項 |
|----|----|----|----|----------------------------------|
| 昭和 | 48 | 10 | 1 | 成田線電化（我孫子ー成田間） |
| | | 10 | 10 | 千葉国体炬火リレー市内通過 |
| | 49 | 3 | | 我孫子第一小学校増築校舎完成 緑保育園新築 |
| | | 6 | 12 | 我孫子市人口7万人となる |
| | | 6 | 28 | バーナード・リーチ記念碑建立 |
| | | 11 | 18 | 老人福祉センター「つつじ荘」開設 |
| | | 12 | 3 | 東あびこ保育園開園 |
| | 50 | 1 | 1 | 行政連絡員制度廃止し、広報あびこ新聞折り込みとなる |
| | | 1 | 19 | 我孫子市長選挙 無投票で渡辺藤正再選 |
| | | 4 | 1 | 布佐小学校鉄筋校舎完成 |
| | | 5 | 1 | 高野山小学校開校 |
| | | 9 | 25 | 常磐線第四浜街道立体交差開通 |
| | | 10 | 1 | 第十二回国勢調査実施 人口 76,218 世帯数 21,204 |
| | | 10 | 3 | 根戸保育園開園 |
| | | 12 | 24 | 第三小学校鉄筋校舎完成 |
| | 51 | 4 | 1 | 根戸小学校、久寺家中学校開校、並木保育園開園 |
| | | 5 | 18 | 商工会館新築落成（二階は寿市民センターとなる） |
| | | 6 | 1 | 布佐支所区画整理地内へ移転（二階は布佐市民センターとなる） |
| | | 7 | 16 | 我孫子市人口8万人となる |
| | 52 | 4 | 1 | 湖北台東小学校開校 |
| | | 9 | | 我孫子駅南口都市改造事業建物移転始まる |
| | 53 | 2 | 14 | 我孫子市人口9万人となる |
| | | 4 | 1 | 我孫子市役所つくし野支所開所・つくし野保育園開園 |
| | | 7 | 5 | 消防署つくし野出張所開設 |
| | | 8 | 1 | 湖北地区公民館開館（移動図書館設置） |
| | | 8 | 12 | 県立我孫子高校第60回全国高校野球選手権記念大会に初出場する |
| | 54 | 1 | 21 | 我孫子市長選挙 渡辺藤正三選される 投票率71.89% |
| | | 2 | 8 | （県立）我孫子養護学校開校 |
| | | 3 | 31 | 布佐青山線・船橋我孫子線開通 |
| | | 4 | 1 | 白山中学校開校 新木駅こ線橋完成 |
| | | 6 | 1 | 湖北台市民センター開設 |
| | | 9 | 20 | 北千葉広域水道企業団から受水開始 |
| | | 10 | 1 | 印鑑登録証（カード）制度開始 |
| | | 10 | 29 | 我孫子市消防庁舎落成 |
| | | 11 | 1 | 我孫子市民会館開館 我孫子市民図書館開館 |
| | | 11 | 8 | （社）シルバー人材センターの前身「働く会」設立 |
| | | 11 | 25 | 市議会議員選挙 投票率66% 定数32名 |
| | 55 | 4 | 1 | 新木小学校開校 |
| | | 4 | 8 | 我孫子市人口10万人となる |
| | | 5 | 2 | 身体障害者福祉センター開設 |
| | | 6 | 2 | 水道部水運用管理センター運転開始 |
| | | 10 | 1 | 第十三回国勢調査実施 人口 101,061 世帯数 29,158 |
| | 56 | 1 | 1 | 再資源化事業（我孫子式集団回収）開始 |
| | | 1 | 15 | 市民憲章、市民の歌制定 |

| 年 月 日 | 事 項 |
|-----------|--|
| 昭和 56 4 1 | 並木小学校開校 |
| | 五本松公園、手賀沼遊歩道完成 |
| | 白山、緑、寿の一部で公共下水道使用開始 |
| 5 25 | 終末処理場に汚泥燃料化発電プラント完成 |
| 8 23 | 台風15号により北新田地区の田畑冠水 |
| 9 1 | 相野谷橋前面開通 |
| 10 22 | 台風24号により災害救助法の適用を受ける。床下浸水544世帯、床上浸水264世帯 |
| 57 4 1 | 公共下水道受益者負担金制度開始 |
| 4 12 | 簡易マザーズホームひまわり園移設開園 |
| 6 1 | 東葛中部地区総合開発事務組合立精神薄弱者更生施設「みどり園」開園 |
| 6 3 | 手賀沼水面清掃船「みずすまし号」進水 |
| 7 1 | 市民図書館湖北台分館開館 |
| 8 2 | 台風10号により北新田地区の田畑冠水 |
| 9 13 | 台風18号により北新田地区の田畑冠水 |
| 11 15 | 常磐線（我孫子ー取手）複々線開通 |
| 58 1 23 | 我孫子市長選挙 渡辺藤正四選される 投票率58.63% |
| | 我孫子市議会議員補欠選挙（欠員2名） |
| 4 1 | 布佐南小学校開校 |
| 4 15 | 保健センター開設 |
| 7 27 | 降ひょうにより農作物に大きな被害。床下浸水 183世帯、床上浸水14世帯 |
| 9 1 | 富士見橋架け替え完成 |
| 11 27 | 我孫子市議会議員選挙 投票率70.87% 定数32名 |
| 59 2 1 | 我孫子警察署開署 県下33番目 |
| 4 10 | （県立）布佐高校開校 |
| 4 19 | 市民文化スポーツ栄誉賞第1号青木功氏に贈られる |
| 5 4 | 我孫子市人口11万人となる |
| 6 6 | 北千葉導水事業第1機場稼働開始 |
| 11 18 | 財団法人 山階鳥類研究所完成 |
| 60 4 1 | 住民活動災害補償保険スタート |
| | 緑の基金条例発足 |
| 7 3 | つくし野川下流調整池完成 |
| 10 1 | 第十四回国勢調査実施 人口 111,659 世帯数 33,231 |
| | （財）あゆみの郷公社設立 |
| 11 1 | プライバシー保護条例施行 |
| 12 3 | 平和都市宣言 |
| 12 18 | 新基本構想制定（昭和62年スタート） |
| 61 7 1 | 布佐南近隣センター開館 |
| 10 1 | 市民体育館開館 |
| 62 1 18 | 我孫子市長選挙 大井一雄当選 投票率44.25% |
| 3 3 | 消防署布佐分署開署 |
| 4 21 | 天王台北近隣センター開館 |
| 7 1 | 市民図書館布佐分館開館 |
| 9 1 | 市民体育館野球場、テニスコートの夜間照明施設完成 |
| 1 15 | 市議会議員選挙 投票率 62.43% 定数32名 |

| 年 | 月 | 日 | 事 | 項 |
|----|----|----|----|---|
| 昭和 | 63 | 2 | 28 | 志賀直哉の書齋を復元（緑雁明緑地） |
| | | 4 | 1 | （私立）川村学園女子大学開校 |
| | | 5 | 2 | 精神薄弱者通所更生施設「あらき園」開園 |
| | 64 | 1 | 4 | 住民記録オンラインシステム稼動 |
| 平成 | 元 | 1 | 8 | 平成と改元 |
| | | 4 | 1 | 我孫子駅北口駐輪場（3, 266台収容）開設 |
| | | 6 | 28 | 金谷樋管通水開始 |
| | | 8 | 8 | 我孫子市人口12万人となる |
| | 2 | 5 | 22 | 我孫子市鳥の博物館開館 |
| | | 5 | 24 | 柳田國男ゆかりサミット（5月24日～25日） |
| | | 7 | 1 | 市制20周年記念式典 |
| | | 9 | 26 | 根戸近隣センター開館 |
| | 10 | 1 | | 第十五回国勢調査実施 人口 120,628 世帯数 38,222 |
| | | | | 牛乳パック類の回収スタート（全国自治体で初） |
| | 11 | 18 | | 岡登戸市民の森オープン |
| | 3 | 1 | 20 | 我孫子市長選挙 大井一雄再選される 投票率53.24% 我孫子市議会議員補欠選挙（欠員1無投票） |
| | | 6 | 15 | 県立手賀沼親水広場（水の館）オープン |
| | | 8 | 8 | 県立我孫子高校第73回全国高校野球選手権大会でベスト16 |
| | | 8 | 21 | 週末台風12号～21号による被害続出（8月21日から10月13日） |
| | 10 | 1 | | 事業所の資源回収スタート（我孫子エコ・ワーク町会） |
| | 11 | 17 | | 市議会議員選挙 投票率60.41% 定数32名 |
| | 12 | 1 | | 第1回手賀沼ふれあい清掃 |
| | 4 | 3 | 28 | 中里市民の森オープン |
| | | 4 | 1 | 防災行政無線開局 |
| | | 5 | 1 | 湖北地区公民館開館 |
| | | 9 | 15 | 西部福祉センター竣工 |
| | 11 | 21 | | 国際交流協会設立 |
| | 5 | 4 | 12 | 布佐駅橋上駅舎完成 布佐市民センターステーションホール開館 |
| | | 5 | 1 | 心身障害者福祉作業所「みずき」完成 |
| | | 5 | 10 | 白山中学校の学校給食スタート |
| | | 7 | 1 | 発砲スチロール、トレーの回収がスタート |
| | | 7 | 26 | 情報公開制度懇話会が発足 |
| | 11 | 21 | | 布佐市民の森オープン |
| | 6 | 3 | 15 | 手賀沼遊歩道再整備完成 |
| | | 4 | 1 | 浅間前新田市民農園開設 |
| | | 4 | 16 | 新木近隣センター開館 |
| | | 5 | 18 | 焼却灰溶融リサイクルシステム竣工 |
| | | 9 | 30 | 情報公開条例制定（施行は平成7年4月1日） 法務局我孫子出張所廃止 柏支局へ統合 |
| | 11 | 1 | | 我孫子市民プラザ開館 |
| | 7 | 1 | 22 | 我孫子市長選挙 福嶋浩彦当選 投票率 47.86% 我孫子市議会議員補欠選挙（欠員3名） |
| | | 2 | 17 | 湖北台浄水場高度浄水処理施設完成 |

| 年 月 日 | 事 項 |
|----------|---|
| 平成 7 4 1 | 高野山ふれあい市民農園開設 |
| 4 3 | ボランティアセンター開設 |
| 5 11 | 市指定文化財第1号に「二十一仏武蔵石坂碑」を指定 |
| 7 1 | 市制施行25周年記念式典 |
| 8 | 大規模震災初動体制計画策定 |
| 10 1 | 第十六回国勢調査実施 人口 124,257 世帯数 42,562 |
| 11 12 | 市議会議員選挙 投票率 53.13% 定数32名 |
| 8 1 9 | 証明書自動発行システム稼動（住民票・印鑑登録証明書） |
| 4 1 | 行政改革推進室を設置 行政情報資料室を開設 |
| 5 1 | 消費生活センター開設 |
| 5 3 | 鳥の博物館が開館6年目で50万人の入館を記録 |
| 6 1 | 在宅介護支援センター開設 |
| 6 7 | 市指定文化財第2号に「金塚古墳出土遺物」を指定 |
| 7 1 | 自転車駐車場「サイクルパーク我孫子南」開設 |
| 8 16 | 病原性大腸菌O157全国的に発生、市でも注意を呼びかけ |
| 12 7 | SOSネットワーク設立（徘徊高齢者保護） |
| 12 16 | 旧村川別荘公開開始 |
| 9 2 7 | クリーンセンターの昭和48年設置焼却炉施設を交換 |
| 3 | 「人と鳥が共存するまちづくり指針」「手賀沼を誇れるまちづくり」策定 |
| 4 1 | 古利根沼汚濁防止のため四万十川方式の水質浄化施設稼動 FAX便利帳サービスをスタート |
| 6 23 | 「環境条例」（9月1日施行）と「さわやか環境づくり条例」（10年1月1日施行）を制定 |
| 8 19 | 新手賀大橋が一部（片側）完成、共用開始 |
| 10 1 | 福祉総合相談室開設 |
| 10 30 | 郵便局と防災協力協定を締結 |
| 12 16 | 福祉広報「ぽっかぽか」創刊 |
| 10 1 8 | 高齢者のふれあいの場”つどいの家”市内第1号として並木地区に開所 |
| 3 | 商業活性化ビジョンまとまる |
| 4 29 | 湖北台近隣センター開館 |
| 11 15 | 我孫子駅にエスカレーター設置 |
| 12 1 | 新木駅有人化 |
| 12 21 | 市民バス新木地区で試験運行開始 |
| 12 25 | 天王台駅にエスカレーター設置 |
| 11 1 17 | 我孫子市長選挙 福嶋浩彦再選 投票率 37.66% |
| 3 25 | 我孫子駅南口駅前広場完成 |
| 3 26 | 手賀沼沿い斜面林保全条例制定（11年4月1日施行） |
| 4 1 | 我孫子市ふれあい工房開館 |
| 11 14 | 市議会議員選挙 投票率56.13% 定数30名 |
| 12 1 | ファミリーサポートセンター設置 |
| 12 2 6 | 休日診療所診療開始 |
| 3 9 | 我孫子駅南口にエレベーター・エスカレーター設置 |
| 4 1 | 根戸デイサービスセンター開設 |
| 4 3 | 根戸福祉センター開設 |

| 年 | 月 | 日 | 事 | 項 |
|----|----|----|----|--|
| 平成 | 12 | 4 | 29 | 久寺家近隣センター開館 |
| | | 5 | 24 | 降ひょうにより大きな被害 |
| | | 7 | 1 | 市制30周年記念式典 我孫子市公式ホームページ開設 |
| | | 10 | 1 | 第十七回国勢調査実施 人口 127,733 世帯数 46,631 |
| 13 | 2 | 1 | 1 | 取手市との公共施設相互利用開始 |
| | | 3 | 22 | 手賀大橋全面開通 |
| | | 4 | 1 | 湖北駅南口にエレベーター・エスカレーター設置 |
| | | 5 | 1 | 五本松運動公園広場オープン |
| | | 5 | 2 | IT講習会スタート |
| | | 6 | 9 | 市民活動センター開設 |
| | | 6 | 26 | 男女共同参画都市宣言 |
| | | 10 | 15 | 我孫子市・柏市・流山市・沼南町間で住民票等を相互発行 |
| | | 10 | 29 | 市指定文化財第3号に妙蓮寺所蔵の陶製二王像を指定 |
| | | 11 | 1 | 気象送信所跡地を公園としてオープン |
| | | 11 | 17 | 第1回ジャパンバードフェスティバル開催(11月17日～18日) |
| | | 12 | 21 | 天王台北口にエレベーター・エスカレーター設置 |
| 14 | 2 | 25 | 1 | 病児保育所「こどもディルルームみらい」を開設 |
| | | 4 | 1 | 生涯学習センター「アビスタ」オープン 谷津ミュージアムづくりスタート |
| | | 4 | 9 | ボランティア・市民活動サポートセンター開設 |
| | | 8 | 5 | 住民基本台帳ネットワークシステム稼動 |
| | | 8 | 27 | 手賀沼全国ワースト1位を脱出 |
| | | 9 | 3 | すくすく広場開設(子どもの遊び場・親子の交流の場) |
| | | 12 | 13 | 天王台南口エレベーター・エスカレーター設置 |
| 15 | 1 | 19 | 1 | 我孫子市長選挙 無投票で福嶋浩彦三選 |
| | | 2 | 10 | 柏市・沼南町との合併に不参加を決定 |
| | | 5 | 14 | 我孫子駅開設に尽力した飯泉義雄氏顕彰碑が市民の有志により完成 |
| | | 9 | 1 | わくわく広場開設(こどもの遊び場・親子の交流の場) |
| | | 10 | 16 | 出前講座スタート |
| | | 11 | 4 | 総合窓口開設 |
| | | 11 | 9 | 市議会議員選挙 投票率67.12% 定数30名 |
| 16 | 4 | 1 | 1 | 子ども総合計画スタート(子ども課設置) 我孫子市市民投票条例(常設型)施行 |
| | | 10 | | 台風22号・23号による被害発生 |
| | | 11 | 25 | オオバンあびこ市民債発行 |
| 17 | 4 | 1 | 1 | 「心も身体も健康プラン」スタート 市内全域歩きたばこ禁止 |
| | | 4 | 29 | 近隣センターこもれび開館 |
| | | 5 | 1 | 公共施設にタッチパネル情報端末設置 |
| | | 8 | 2 | 2005千葉きらめき総体(なぎなた競技)開催 |
| | | 10 | 1 | 第十八回国勢調査実施 人口 131,205 世帯数 49,598 |
| 18 | 3 | | | 提案型公共サービス民営化制度がスタート |
| | | 4 | 1 | 生活安全条例がスタート |
| | | 7 | 1 | 男女共同参画条例がスタート |
| | | 8 | 1 | けやきプラザがオープン |
| 19 | 1 | 21 | 1 | 我孫子市長選挙 星野順一郎当選 投票率 44.38% 我孫子市議会議員補欠選挙(欠員2名) |

| 年 月 日 | 事 項 |
|------------|--|
| 平成 19 3 31 | 市民会館が閉鎖 |
| 6 1 | 我孫子農産物直売所がオープン |
| 11 18 | 市議会議員選挙 投票率51.03% 定数28名 |
| 20 1 3 | 中央学院大学が第84回箱根駅伝で総合成績3位の快挙 |
| 5 4 | 鳥の博物館の入館者100万人を達成 |
| 8 30 | 記録的な大雨（時間最大雨量104.5mm）※市観測史上最多（床上28件、床下145件等） |
| 10 1 | 我孫子の水道の給水開始40周年を記念してペットボトル水「我孫水」を製造 |
| 11 1 | 近隣センター「ふさの風」が旧岡田武松邸跡地にオープン（市内9館目） |
| 11 21 | 平成19年度水質改善度ベスト1位（環境省発表）※5年連続 |
| 21 1 10 | イトーヨーカドー我孫子店2階に子育て支援施設がオープン（市内4館目） |
| 4 1 | 新木行政サービスセンターがオープン |
| 10 1 | 第42回日本女子オープンゴルフが我孫子ゴルフ倶楽部で開催 |
| 22 3 28 | 高野山桃山公園がオープン |
| 7 1 | 市制40周年記念式典 |
| 8 1 | 我孫子北近隣センター並木本館・つくし野館がオープン |
| 8 7 | 手賀沼花火が復活 |
| 9 18 | 我孫子インフォメーションセンター（愛称：アビシルベ）がオープン |
| 9 26 | 千葉県国体「なぎなた競技」開催（9月26日～28日） |
| 10 1 | 第十九回国勢調査実施 人口 134,017 世帯数 53,170 |
| 23 1 23 | 我孫子市長選挙 星野順一郎再選 投票率 45.60% |
| 3 11 | 東日本大震災が発生、我孫子市でも震度5弱を記録し全壊134件、大規模半壊4件、半壊94件、一部損壊2508件の被害をもたらしました。 |
| 4 18 | JR布佐駅南口駅前に「布佐・新木地区高齢者なんでも相談室」が開設 |
| 11 1 | 杉村楚人冠邸園がオープン |
| 11 13 | 市議会議員選挙 投票率50.25% 定数24名 |
| 24 4 | 我孫子市復興計画を策定 |
| 5 19 | 有害物質による広域断水 |
| 8 1 | 神奈川県大和市と災害時相互応援協定の締結 |
| 10 5 | 栃木県足利市と災害時相互応援協定の締結 |
| 11 7 | 山形県金山町と災害時相互応援協定の締結 |
| 25 2 | 我孫子市観光PRキャラクター「手賀沼のうなきちさん」がデビュー |
| 8 3 | 手賀沼花火大会が3年ぶりに復活 |
| 10 16 | 台風26号により市内に大きな被害、降り始めからの雨量が282mm（近隣センターふさの風）を記録し、布佐地区や若松地区などで浸水の被害が発生しました。 |
| 26 7 | 復興に向けて布佐東部地区小規模改良住宅が完成 |
| 27 1 18 | 我孫子市長選挙 星野順一郎再選 投票率 32.52% |
| 3 26 | 布佐ポンプ場完成 |
| 7 1 | 市制45周年記念式典 |
| 10 1 | 第二十回国勢調査実施 人口131,606 世帯数54,089 |
| 11 15 | 市議会議員選挙 投票率35.48% 定数24名 |
| 28 3 27 | ふさ復興会館完成 |
| 5 | 市内全小学校・中学校にエアコン設置完了 |
| 10 3 | 我孫子行政サービスセンター内にパスポート窓口を開設 |
| 12 | 常磐線・我孫子駅開業120周年 |

＜資料＞「湖北小百年史」、「百年史－我孫子第一小学校」、「ふるさとあびこ」中村脩著、我孫子市市史編さん室関係資料、「市政概要」

統計図表

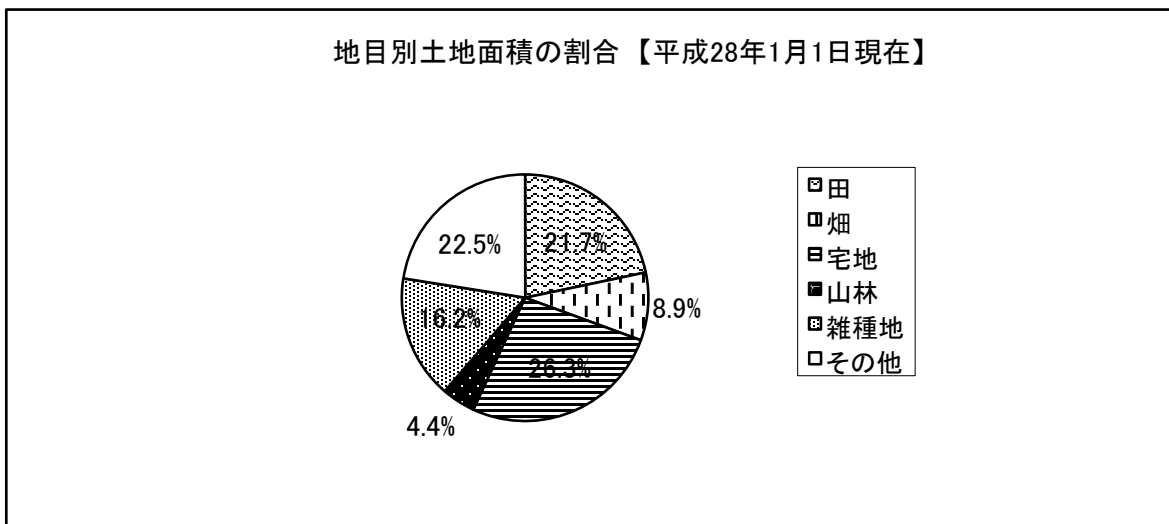
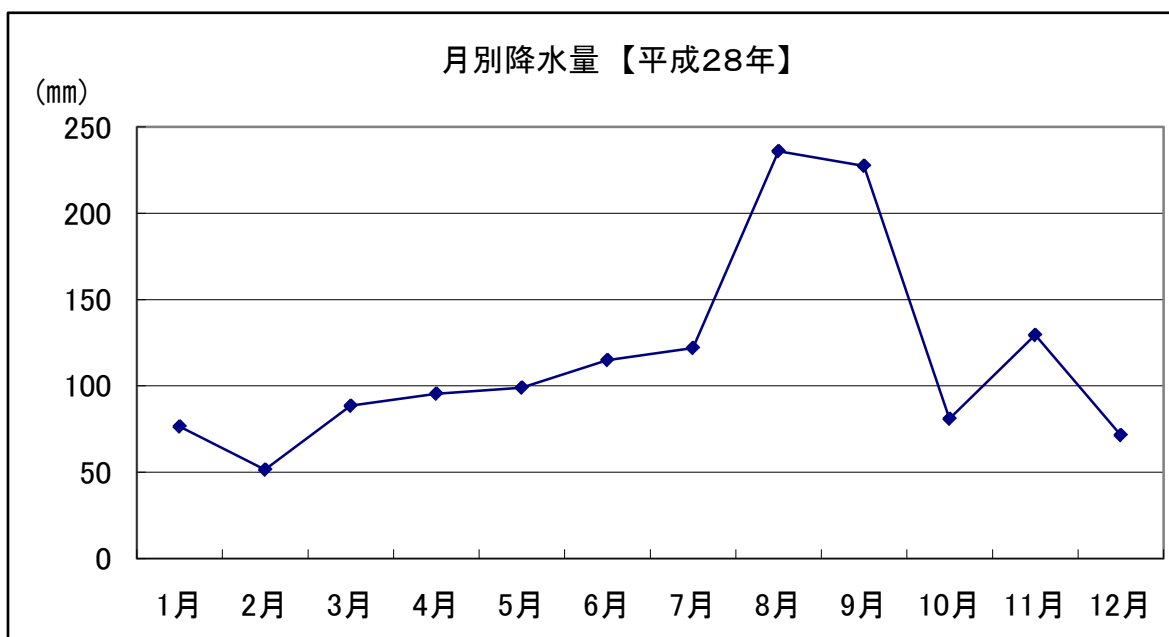
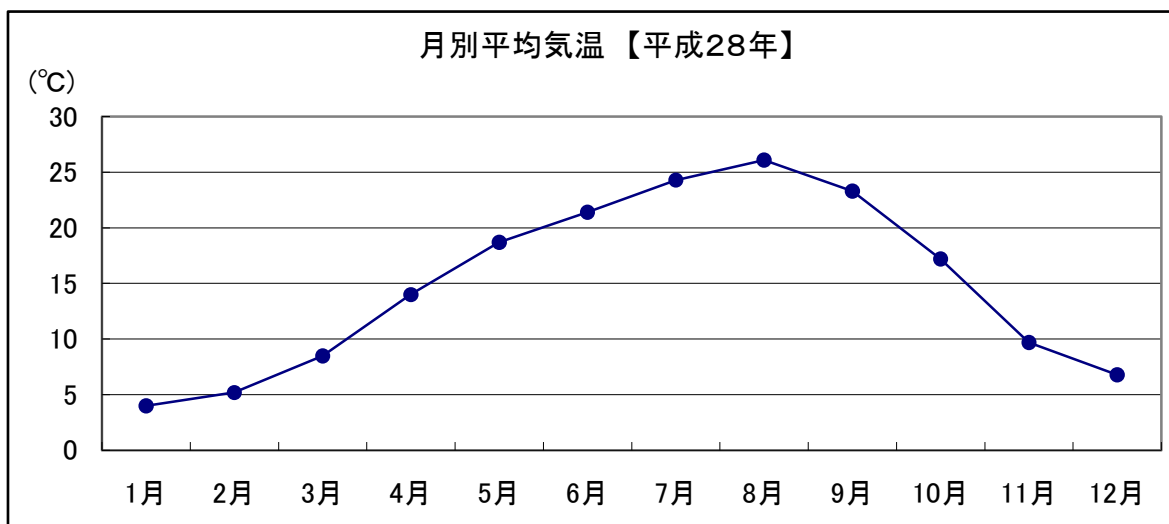

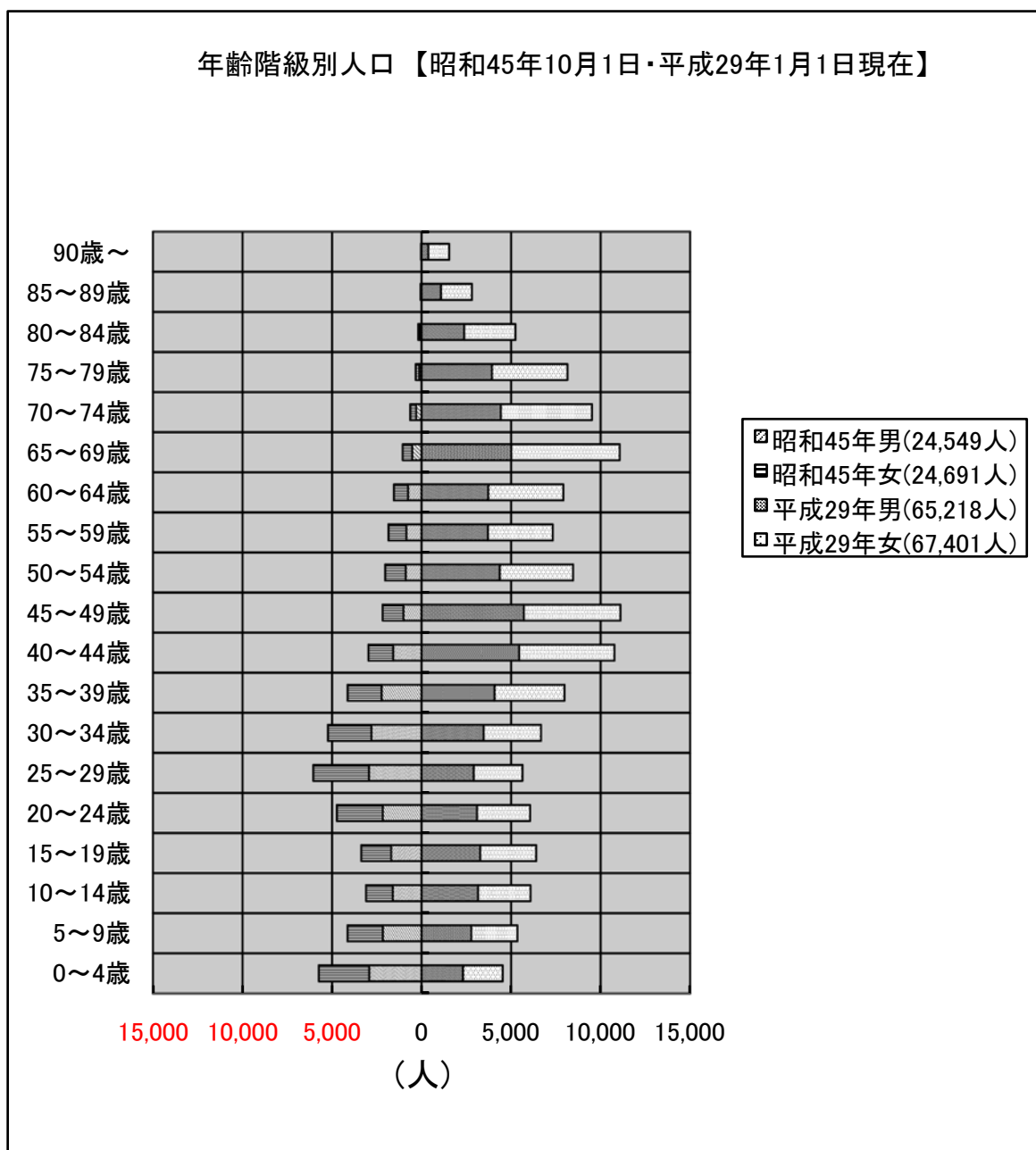
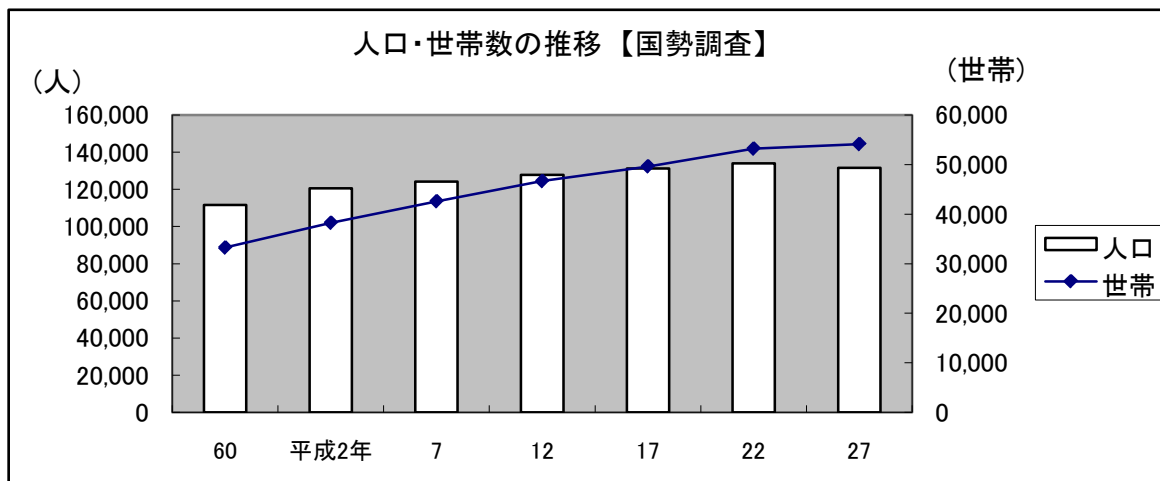

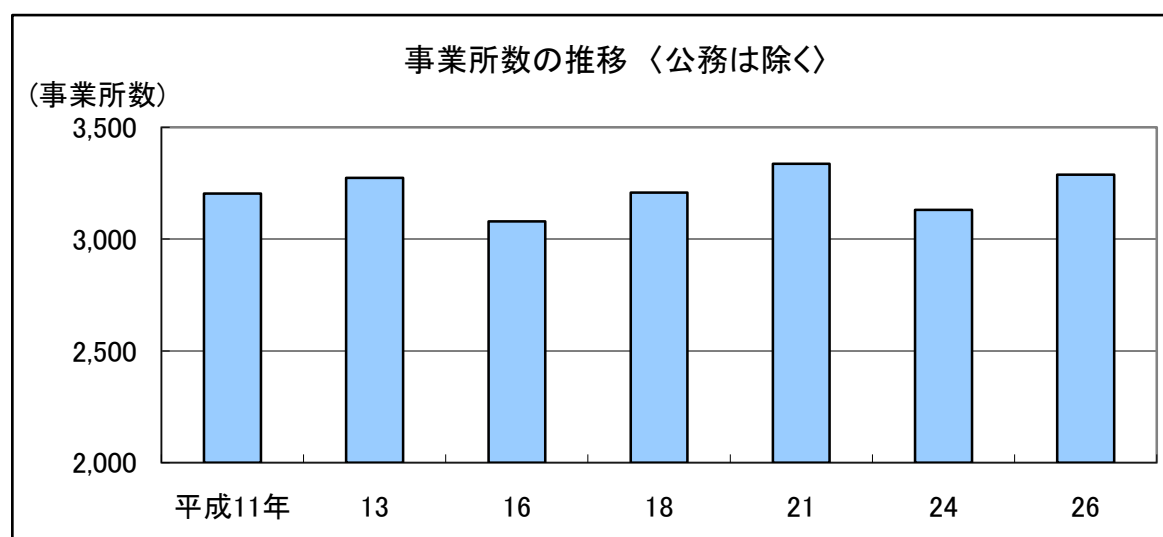
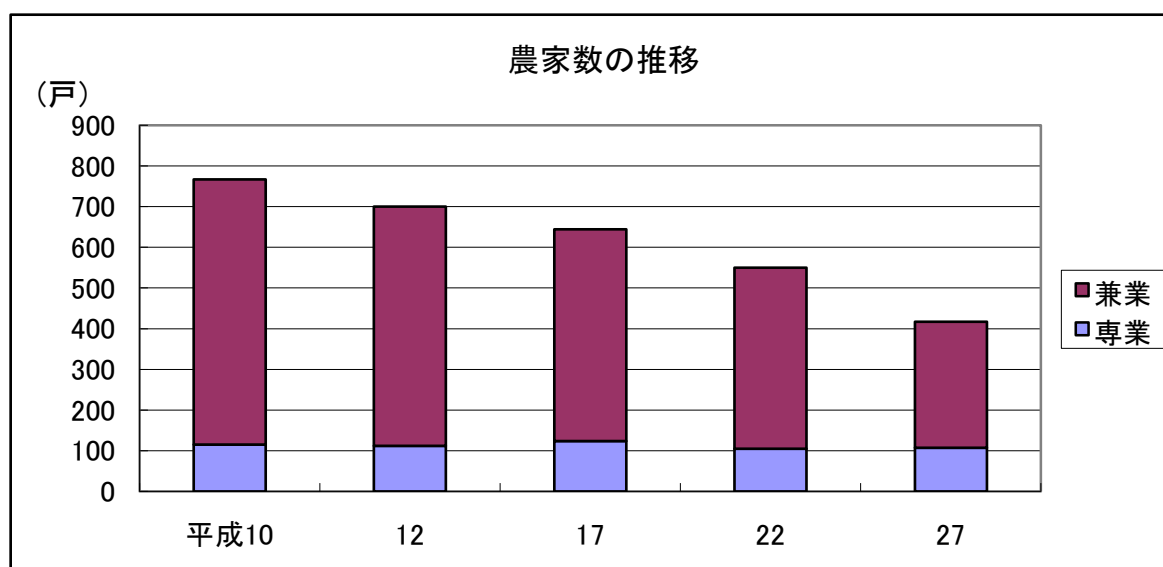
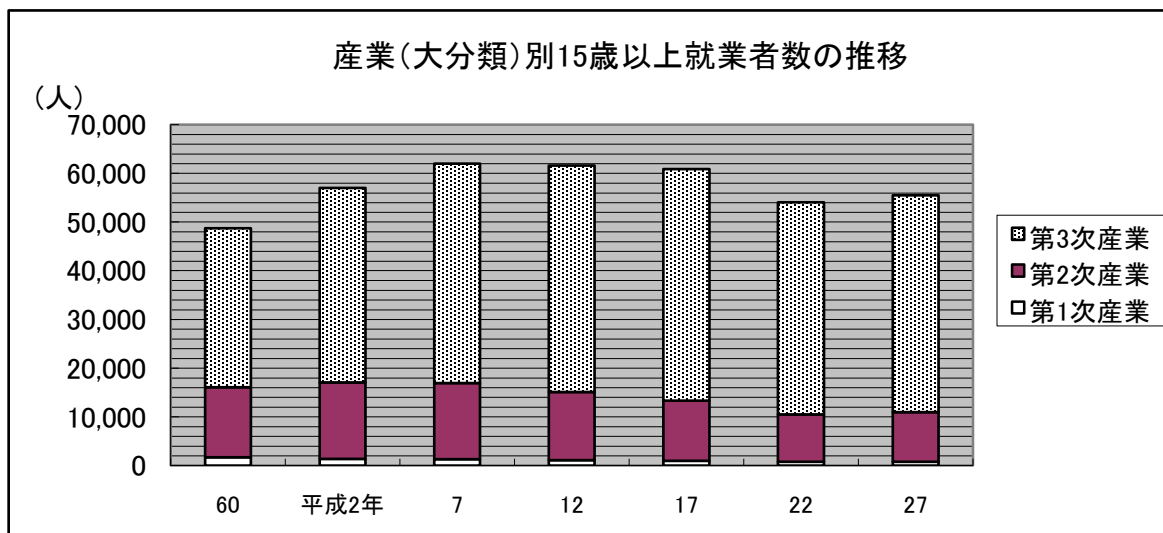

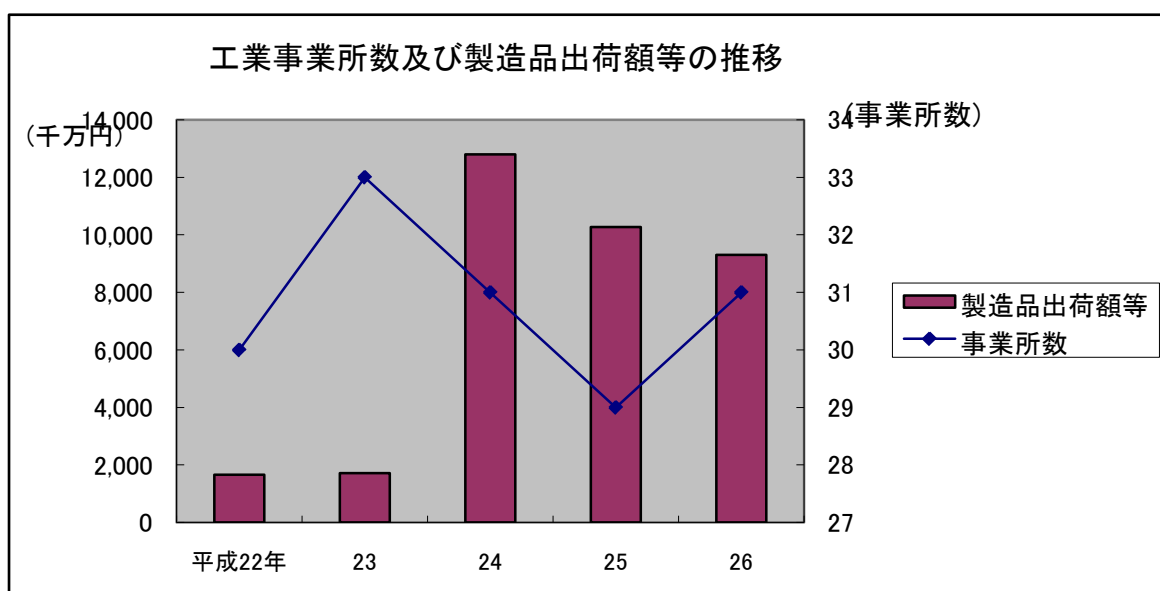
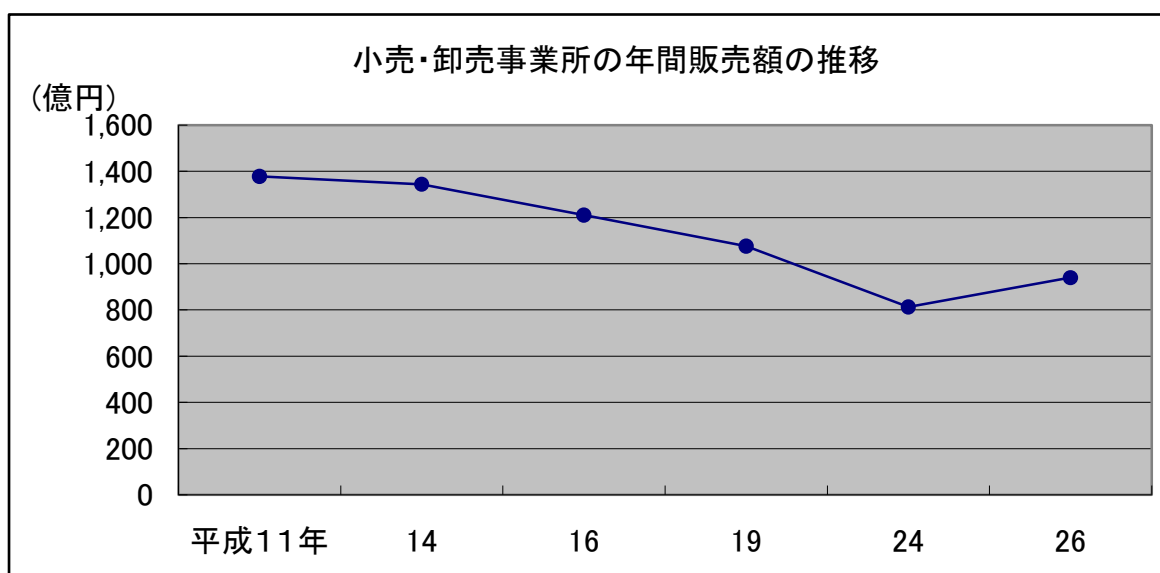
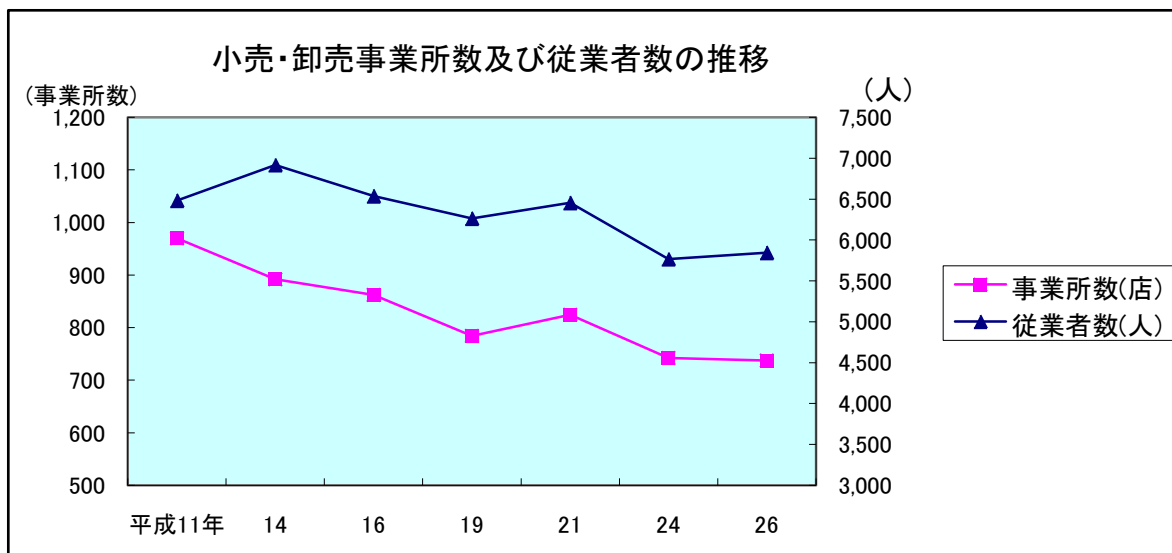

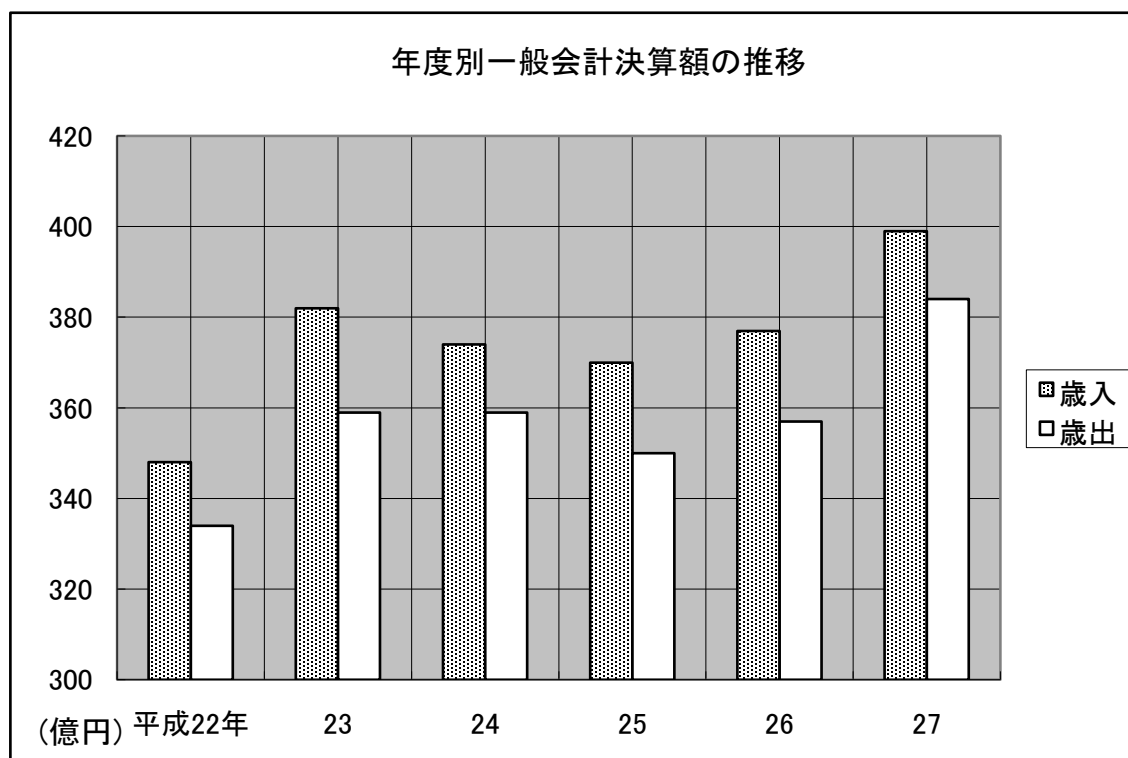
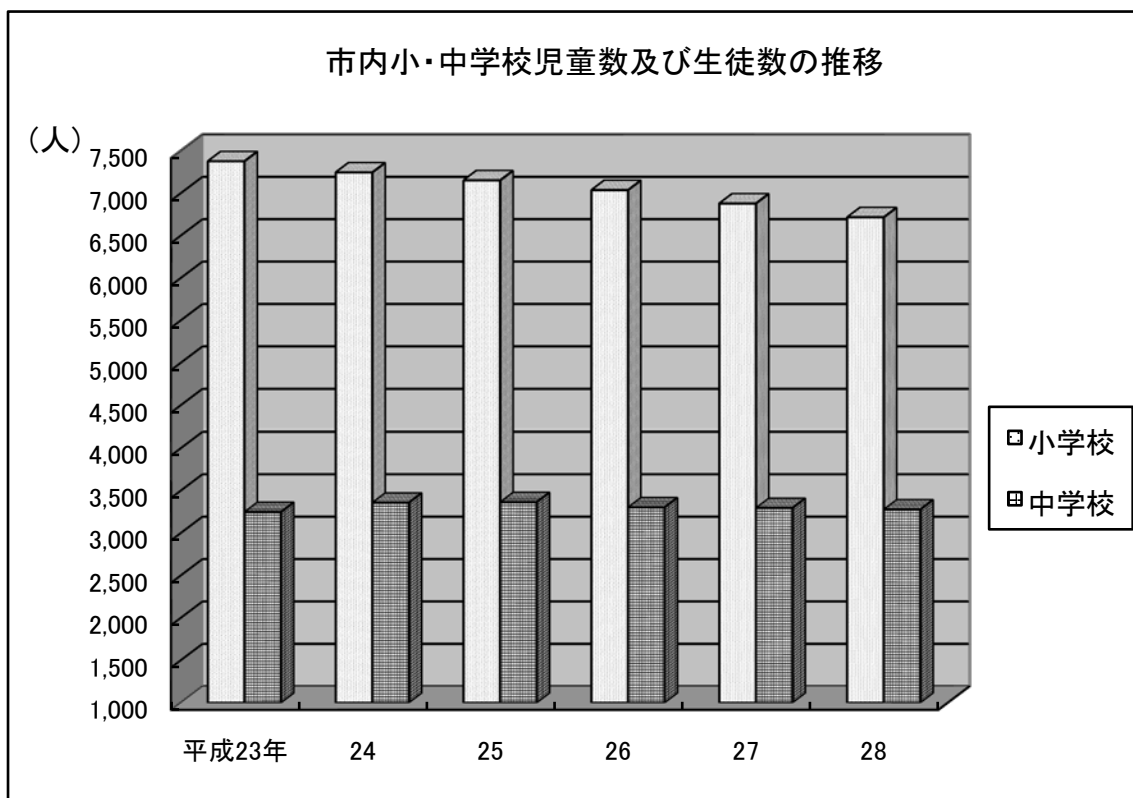

27年度一般会計決算額【歳入 39,924百万円】

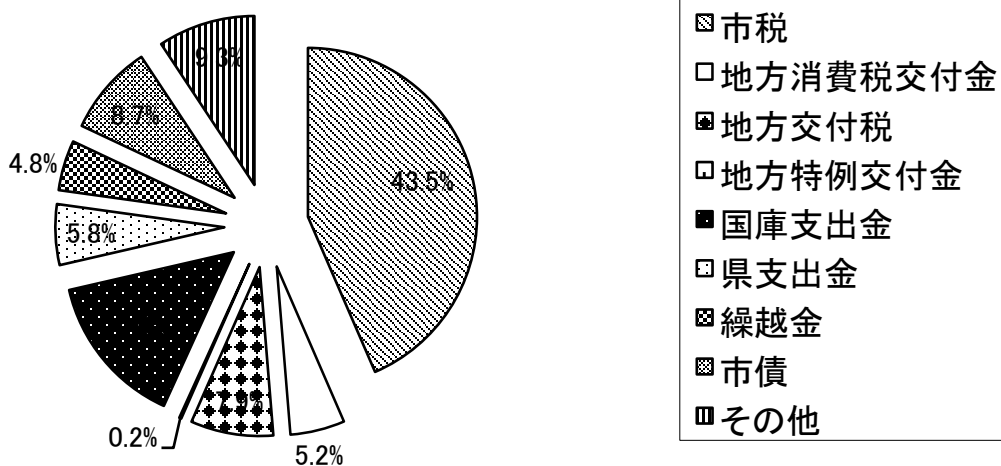

27年度一般会計決算額【歳出 35,792百万円】

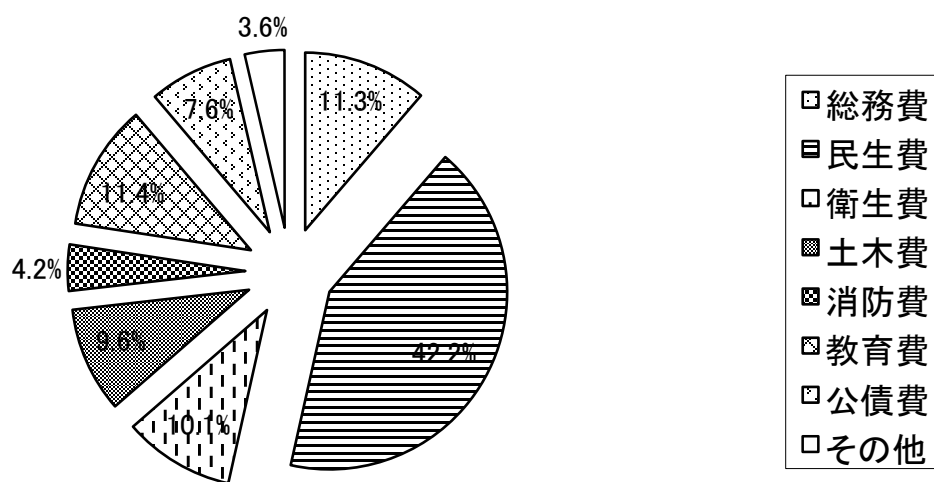

統計表

1 土地・気象

1-1. 地勢

我孫子市は、海拔約20m、南北延長は最長部で約4km、東西延長約1.4kmで、面積はおよそ43.15km²である。地理的には千葉県の北西部に位置し、東に印西市、南西には柏市があり、北は利根川をはさんで、茨城県取手市と隣接し、手賀沼と利根川とにはさまれた細長い馬の背状の土地となっている。

地質は、第四紀古層と第四紀新層とからなっており、豊かな水と緑と太陽に恵まれ、しかも都心から約40km以内の近距離にあり、常磐線で35分という地理的な条件から首都圏住宅都市として発展しており、手賀沼と利根川の自然がおりなす四季の移りかわりは景勝地として絶好である。

1-2 位置

| 区 分 | 所 在 地 | 東 経 | 北 緯 |
|--------|---------------|--------------|-------------|
| 我孫子市役所 | 我孫子字並塚1858 | 140° 01' 53" | 35° 51' 40" |
| 最 東 端 | 布佐字網代場地先（利根川） | 140° 08' 55" | 35° 50' 34" |
| 最 西 端 | 根戸字根切344-13 | 139° 59' 30" | 35° 52' 35" |
| 最 南 端 | 布佐字大割3794 | 140° 08' 08" | 35° 50' 14" |
| 最 北 端 | 北新田地先（利根川） | 140° 02' 04" | 35° 53' 52" |

1-3 市域の変遷

| 施行年月日 | 沿 革 | 面積 (k m ²) | 人口 (人) |
|------------|-------------------------|------------------------|--------|
| 昭和29年11月1日 | 東葛飾郡富勢村の一部を合併 | 5.10 | 2,023 |
| 30年3月31日 | 柏市の一部を編入 | 0.40 | 202 |
| 4月29日 | 東葛飾郡我孫子町 | 24.30 | 15,432 |
| | 湖北村 我孫子町になる | 12.60 | 5,373 |
| | 布佐町 | 7.30 | 4,162 |
| 31年4月1日 | 一部の地域が柏市へ | △ 0.00 | △ 15 |
| | 柏市の一部を編入 | 0.60 | 11 |
| 45年7月1日 | 東葛飾郡我孫子町が我孫子市になる | 44.07 | 47,384 |
| 平成元年11月10日 | 国土地理院「昭和63年市区町村別面積調」による | 43.17 | |
| 2年11月1日 | 国土地理院境界修正により | 43.19 | |
| 26年10月1日 | 国土地理院、計測方法の変更による | 43.15 | |

資料：文書情報管理課（千葉県統計年鑑）

1-4. 地目別民有地面積

(単位：ha) 各年 1月 1日現在

| 区 分 | 25 | | 26 | | 27 | | 28 | |
|-----|---------|-------|---------|-------|---------|-------|----------------|--------------|
| | 面 積 | 構成比 | 面 積 | 構成比 | 面 積 | 構成比 | 面 積 | 構成比 |
| 田 | 939.4 | 33.6 | 938.4 | 33.5 | 937.5 | 33.4 | 937.2 | 33.4 |
| 畑 | 385.8 | 13.8 | 384.1 | 13.7 | 380.6 | 13.6 | 376.7 | 13.4 |
| 宅 地 | 1,006.1 | 35.9 | 1,018.3 | 36.3 | 1,022.0 | 36.5 | 1,026.1 | 36.7 |
| 池 沼 | 1.3 | 0.1 | 1.3 | 0.1 | 1.3 | 0.1 | 1.3 | 0.1 |
| 山 林 | 155.1 | 5.5 | 154.9 | 5.5 | 152.6 | 5.4 | 151.6 | 5.4 |
| 原 野 | 4.7 | 0.2 | 4.7 | 0.2 | 4.7 | 0.2 | 4.6 | 0.2 |
| 雑種地 | 303.4 | 10.9 | 301.7 | 10.7 | 302.3 | 10.8 | 302.4 | 10.8 |
| 総面積 | 2,795.8 | 100.0 | 2,803.4 | 100.0 | 2,801.0 | 100.0 | 2,799.9 | 100.0 |

注：この表は市の土地課税台帳及び土地補充課税台帳に登録された土地のうち非課税地積を除く数である。

資料：課税課

1-5. 地目別土地面積

(単位：ha) 各年 1月 1日現在

| 区 分 | 25 | | 26 | | 27 | | 28 | |
|-----|---------|-------|---------|-------|---------|-------|----------------|--------------|
| | 面 積 | 構成比 | 面 積 | 構成比 | 面 積 | 構成比 | 面 積 | 構成比 |
| 田 | 940.9 | 21.8 | 939.8 | 21.8 | 939.1 | 21.7 | 939.0 | 21.7 |
| 畑 | 386.4 | 8.9 | 384.8 | 8.9 | 382.1 | 8.9 | 378.4 | 8.9 |
| 宅 地 | 1,123.6 | 26.1 | 1,129.4 | 26.1 | 1,135.2 | 26.3 | 1,139.4 | 26.3 |
| 池 沼 | 17.3 | 0.4 | 17.3 | 0.4 | 17.3 | 0.4 | 17.3 | 0.4 |
| 山 林 | 172.1 | 4.0 | 171.9 | 4.0 | 169.9 | 3.9 | 168.9 | 3.9 |
| 原 野 | 5.1 | 0.1 | 5.1 | 0.1 | 5.1 | 0.1 | 5.1 | 0.1 |
| 雑種地 | 701.1 | 16.2 | 698.1 | 16.2 | 697.3 | 16.2 | 697.6 | 16.2 |
| その他 | 972.5 | 22.5 | 972.6 | 22.5 | 973.0 | 22.5 | 973.3 | 22.5 |
| 総面積 | 4,319.0 | 100.0 | 4,319.0 | 100.0 | 4,319.0 | 100.0 | 4,319.0 | 100.0 |

資料：課税課

1-6 公示地価の調べ

(単位：1㎡当たり円) 各年 1月 1日現在

| 標準地番号・標準地 | 用途地域 | 26 | 27 | 28 |
|---------------------|--------------|---------|---------|----------------|
| 1 白山 1丁目2511番35 | 第一種低層住居専用地域 | 183,000 | 183,000 | 183,000 |
| 2 台田 2丁目1163番122 | 〃 | 107,000 | 101,000 | 100,000 |
| 3 日秀字西原33番5 | 〃 | 43,800 | 42,000 | 38,800 |
| 4 我孫子 3丁目76番7号 | 第一種住居地域 | 87,800 | 87,300 | 86,300 |
| 5 高野山字志多田172番18 | 第一種低層住居専用地域 | 77,800 | 77,200 | 77,000 |
| 6 天王台 3丁目449番297 | 第一種中高層住居専用地域 | 121,000 | 121,000 | 121,000 |
| 7 白山 2丁目2556番7 | 第一種低層住居専用地域 | 161,000 | 160,000 | 161,000 |
| 8 泉1759番8 | 〃 | 95,800 | 95,500 | 94,800 |
| 9 中峠字外谷津1604番41外 | 〃 | 52,000 | 47,500 | 44,900 |
| 10 布佐平和台 3丁目1420番85 | 〃 | 52,800 | 51,000 | 49,300 |
| 11 根戸字根切344番102 | 第一種住居地域 | 86,800 | 86,300 | 84,500 |
| 12 東我孫子 2丁目1186番16 | 第一種低層住居専用地域 | 90,200 | 96,800 | 96,700 |
| 13 湖北台 8丁目10番11 | 〃 | 67,000 | 66,400 | 64,100 |
| 14 久寺家 1丁目585番19 | 〃 | 76,300 | 71,000 | 65,500 |
| 15 湖北台2丁目8番20 | 〃 | 57,100 | 56,700 | 53,600 |
| 16 南新木2丁目14番8 | 〃 | 54,600 | 54,500 | 54,400 |
| 17 寿 2丁目1946番19 | 〃 | 112,000 | 111,000 | 111,000 |
| 18 柴崎台 4丁目12番12 | 〃 | 135,000 | 134,000 | 135,000 |
| 19 若松171番12 | 〃 | 106,000 | 105,000 | 104,000 |
| 20 栄1427番40 | 〃 | 78,300 | 75,000 | 74,400 |
| 21 青山台 2丁目187番12 | 〃 | 101,000 | 100,000 | 97,600 |
| 22 古戸字原79番3 | 市街化調整区域 | — | 19,300 | 19,100 |
| 23 船戸 2丁目1088番70 | 第一種低層住居専用地域 | 93,500 | 93,000 | 91,000 |
| 24 並木 5丁目1109番7外 | 第一種中高層住居専用地域 | 83,500 | 82,500 | 82,100 |
| 25 つくし野 6丁目75番24 | 第一種低層住居専用地域 | 112,000 | 108,000 | 106,000 |
| 26 中峠台13番14 | 〃 | 58,500 | 58,000 | 56,700 |
| 27 柴崎台1丁目4番7 | 第一種住居地域 | 143,000 | 143,000 | 144,000 |
| 28 新木野 3丁目1153番12 | 第一種低層住居専用地域 | 33,900 | 32,000 | 30,300 |
| 29 布佐西町68番13 | 〃 | 39,300 | 35,000 | 33,000 |
| 湖北台6丁目5番18 | 〃 | — | — | — |
| 布佐字大坪1255番11 | 〃 | — | — | 30,800 |
| 古戸字向原260番13 | 〃 | — | — | 33,000 |
| 中峠字神明前1141番2 | 第一種住居地域 | — | — | 54,000 |
| 5-1 本町 2丁目444番1 | 商業地域 | 409,000 | 409,000 | 409,000 |
| 5-2 天王台 1丁目 1番12 | 〃 | 170,000 | 170,000 | 170,000 |
| 5-3 緑2丁目53番6外 | 第二種住居地域 | 129,000 | 129,000 | 129,000 |

資料：市街地整備課

1-7 気温及び降水量

| 区 分 | 気 温 (°C) | | | 降 水 量 (mm) | | |
|------------|-------------|-------------|-------------|---------------|-------------|-------------|
| | 平 均 | 最 高 | 最 低 | 合 計 | 日最大 | 時最大 |
| 28年 | 14.9 | 30.7 | -1.1 | 1393.5 | 83.5 | 53.5 |
| 1 月 | 4.0 | 10.0 | -1.1 | 76.5 | 61.5 | 8.5 |
| 2 | 5.2 | 10.9 | 0.1 | 51.5 | 27.0 | 8.0 |
| 3 | 8.5 | 13.7 | 3.8 | 88.5 | 31.0 | 7.0 |
| 4 | 14.0 | 19.3 | 9.4 | 95.5 | 32.0 | 8.5 |
| 5 | 18.7 | 24.4 | 13.8 | 99.0 | 26.0 | 9.0 |
| 6 | 21.4 | 25.7 | 17.9 | 115.0 | 53.5 | 14.5 |
| 7 | 24.3 | 28.8 | 20.9 | 122.0 | 61.5 | 53.5 |
| 8 | 26.1 | 30.7 | 22.6 | 236.0 | 83.5 | 22.5 |
| 9 | 23.3 | 27.0 | 20.7 | 227.5 | 78.0 | 17.0 |
| 10 | 17.2 | 21.9 | 13.3 | 81.0 | 27.5 | 10.5 |
| 11 | 9.7 | 14.5 | 5.7 | 129.5 | 49.5 | 11.5 |
| 12 | 6.8 | 12.9 | 1.5 | 71.5 | 33.5 | 11.0 |

注：観測地点 東経 140度06.6分 北緯35度51.8分 標高20m

資料：気象庁気象統計情報

1-8 日照時間

| 区 分 | 日照時間 (h) |
|--------|----------|
| 28年1 月 | 206.9 |
| 2 | 172.6 |
| 3 | 154.2 |
| 4 | 148.4 |
| 5 | 206.9 |
| 6 | 141.7 |
| 7 | 165.6 |
| 8 | 185.2 |
| 9 | 82.6 |
| 10 | 140.2 |
| 11 | 130.5 |
| 12 | 190.9 |

資料：気象庁気象統計情報

1-9 風向及び風速

| 区 分 | 最 多 風 向 | 平均風速 (m) | 最大風速 (m) | 10m 以上 (日) |
|--------|---------|----------|----------|------------|
| 28年1 月 | 西北西 | 1.6 | 6.9 | 0 |
| 2 | 北北西 | 1.8 | 8.6 | 0 |
| 3 | 東 | 1.8 | 6.8 | 0 |
| 4 | 東 | 2.3 | 10.6 | 1 |
| 5 | 南南西 | 2.3 | 8.7 | 0 |
| 6 | 東 | 1.8 | 6.3 | 0 |
| 7 | 東 | 1.7 | 5.5 | 0 |
| 8 | 東 | 2.1 | 12.9 | 1 |
| 9 | 東 | 1.5 | 5.2 | 0 |
| 10 | 東 | 1.4 | 7.7 | 0 |
| 11 | 北西 | 1.4 | 5.8 | 0 |
| 12 | 北西 | 1.6 | 10.2 | 1 |

注：)は準正常値…品質に軽微な問題があるか、または統計値を求める対象となる資料の一部が許容する範囲内で欠けている場合

資料：気象庁気象統計情報

2 人 口 ・ 国 勢 調 査

2-1 住民基本台帳 男女別人口・世帯数の推移

(各年4月1日現在)

| 年 度 | 人 口 | | | 男 | | 女 | | 世 帯 数 | | | 1 世 帯 当り人員 (人) | |
|-----|-----------|----------------|-------------|-------------|---------------|-------------|---------------|------------|---------------|------------|----------------------|------------|
| | (人) | 増加数 (人) | 増加率 (%) | (人) | 増加数 (人) | (人) | 増加数 (人) | (世帯) | 増加数 (世帯) | 増加率 (%) | | |
| 昭和 | 51 | 78,494 | - | - | 39,012 | - | 39,482 | - | 22,175 | - | - | 3.6 |
| | 52 | 83,361 | 4,867 | 6.3 | 41,453 | 2,441 | 41,908 | 2,426 | 23,752 | 1,577 | 7.2 | 3.6 |
| | 53 | 91,714 | 8,353 | 10.1 | 45,622 | 4,169 | 46,092 | 4,184 | 26,220 | 2,468 | 10.4 | 3.5 |
| | 54 | 96,222 | 4,508 | 5.0 | 47,980 | 2,358 | 48,242 | 2,150 | 27,595 | 1,375 | 5.3 | 3.5 |
| | 55 | 99,717 | 3,495 | 3.7 | 49,708 | 1,728 | 50,009 | 1,767 | 28,690 | 1,095 | 4.0 | 3.5 |
| | 56 | 101,984 | 2,267 | 2.3 | 50,889 | 1,181 | 51,095 | 1,086 | 29,793 | 1,103 | 3.9 | 3.5 |
| | 57 | 104,009 | 2,025 | 2.0 | 51,904 | 1,015 | 52,105 | 1,010 | 30,595 | 802 | 2.7 | 3.4 |
| | 58 | 107,608 | 3,599 | 3.5 | 53,745 | 1,841 | 53,863 | 1,758 | 31,966 | 1,371 | 4.5 | 3.4 |
| | 59 | 109,372 | 1,764 | 1.7 | 54,683 | 938 | 54,689 | 826 | 32,817 | 851 | 2.7 | 3.4 |
| | 60 | 110,801 | 1,429 | 1.4 | 55,398 | 715 | 55,403 | 714 | 33,334 | 517 | 1.6 | 3.4 |
| | 61 | 112,070 | 1,269 | 1.2 | 56,055 | 657 | 56,015 | 612 | 34,022 | 688 | 2.1 | 3.3 |
| | 62 | 113,679 | 1,609 | 1.5 | 56,985 | 930 | 56,694 | 679 | 34,834 | 812 | 2.4 | 3.3 |
| | 63 | 116,117 | 2,438 | 2.2 | 58,337 | 1,352 | 57,780 | 1,086 | 36,038 | 1,204 | 3.5 | 3.3 |
| 平成 | 元 | 118,386 | 2,269 | 2.0 | 59,475 | 1,138 | 58,911 | 1,131 | 37,091 | 1,053 | 3.0 | 3.2 |
| | 2 | 119,862 | 1,476 | 1.3 | 60,112 | 637 | 59,750 | 839 | 37,967 | 876 | 2.4 | 3.2 |
| | 3 | 120,852 | 990 | 0.9 | 60,588 | 476 | 60,264 | 514 | 38,885 | 918 | 2.5 | 3.2 |
| | 4 | 121,742 | 890 | 0.8 | 60,979 | 391 | 60,763 | 499 | 39,644 | 759 | 2.0 | 3.1 |
| | 5 | 122,763 | 1,021 | 0.9 | 61,518 | 539 | 61,245 | 482 | 40,547 | 903 | 2.3 | 3.1 |
| | 6 | 123,263 | 500 | 0.5 | 61,716 | 198 | 61,547 | 302 | 41,278 | 731 | 1.9 | 3.0 |
| | 7 | 124,003 | 740 | 0.7 | 62,037 | 321 | 61,966 | 419 | 42,048 | 770 | 1.9 | 3.0 |
| | 8 | 124,892 | 889 | 0.8 | 62,453 | 416 | 62,439 | 473 | 43,035 | 987 | 2.4 | 3.0 |
| | 9 | 126,261 | 1,369 | 1.1 | 63,057 | 604 | 63,204 | 765 | 44,143 | 1,108 | 2.6 | 2.9 |
| | 10 | 126,587 | 326 | 0.3 | 63,160 | 103 | 63,427 | 223 | 45,015 | 872 | 2.0 | 2.9 |
| | 11 | 127,041 | 454 | 0.4 | 63,456 | 296 | 63,585 | 158 | 45,886 | 871 | 2.0 | 2.8 |
| | 12 | 127,459 | 418 | 0.4 | 63,584 | 128 | 63,875 | 290 | 46,585 | 699 | 1.6 | 2.8 |
| | 13 | 128,983 | 1,524 | 1.2 | 64,290 | 706 | 64,693 | 818 | 47,705 | 1,120 | 2.5 | 2.8 |
| | 14 | 129,039 | 56 | 0.1 | 64,388 | 98 | 64,651 | -42 | 48,296 | 591 | 1.3 | 2.7 |
| | 15 | 129,530 | 491 | 0.4 | 64,615 | 227 | 64,915 | 264 | 48,889 | 593 | 1.3 | 2.7 |
| | 16 | 131,370 | 1,840 | 1.5 | 65,407 | 792 | 65,963 | 1,048 | 50,049 | 1,160 | 2.4 | 2.7 |
| | 17 | 131,592 | 222 | 0.2 | 65,449 | 42 | 66,143 | 180 | 50,737 | 688 | 1.4 | 2.6 |
| | 18 | 131,838 | 246 | 0.2 | 65,481 | 32 | 66,357 | 214 | 51,346 | 609 | 1.3 | 2.6 |
| | 19 | 133,541 | 1,703 | 1.3 | 66,290 | 809 | 67,251 | 894 | 52,716 | 1,370 | 2.7 | 2.6 |
| | 20 | 134,552 | 1,011 | 0.8 | 66,726 | 436 | 67,826 | 575 | 53,728 | 1,012 | 2.0 | 2.6 |
| | 21 | 134,982 | 430 | 0.4 | 66,844 | 118 | 68,138 | 312 | 54,475 | 747 | 1.4 | 2.5 |
| | 22 | 134,986 | 4 | 0.1 | 66,740 | -104 | 68,246 | 108 | 54,847 | 372 | 0.7 | 2.5 |
| | 23 | 134,911 | -75 | -0.1 | 66,632 | -108 | 68,279 | 33 | 55,289 | 442 | 0.9 | 2.5 |
| | 24 | 133,749 | -1,162 | -0.9 | 65,969 | -663 | 67,780 | -499 | 55,327 | 38 | 0.1 | 2.5 |
| | 25 | 133,923 | 174 | 0.1 | 65,965 | -4 | 67,958 | 178 | 55,959 | 632 | 1.1 | 2.4 |
| | 26 | 133,558 | -365 | -0.3 | 65,837 | -128 | 67,721 | -237 | 56,466 | 507 | 0.9 | 2.4 |
| | 27 | 133,044 | -514 | -0.4 | 65,547 | -290 | 67,497 | -224 | 56,845 | 379 | 0.7 | 2.3 |
| | 28 | 132,715 | -329 | -0.2 | 65,281 | -266 | 67,434 | -63 | 57,362 | 517 | 0.9 | 2.3 |

資料：市民課「住民記録 人口世帯集計表」

2-2 字別、男女別人口、世帯数の推移

各年1月1日現在

| 区 分 | 平成28年 | | | | 平成29年 | | | |
|-----------|-------|-------|-------|-------|-------|-------|-------|-------|
| | 世帯数 | 総 数 | 男 | 女 | 世帯数 | 総 数 | 男 | 女 |
| 布 施 | 86 | 226 | 110 | 116 | 87 | 220 | 105 | 115 |
| 久 寺 家 | 257 | 642 | 319 | 323 | 259 | 626 | 310 | 316 |
| 久寺家 1丁目 | 397 | 945 | 445 | 500 | 400 | 951 | 443 | 508 |
| 久寺家 2丁目 | 197 | 483 | 238 | 245 | 195 | 478 | 234 | 244 |
| 根 戸 | 1,489 | 3,483 | 1,709 | 1,774 | 1,498 | 3,498 | 1,721 | 1,777 |
| 根 戸 新 田 | 10 | 27 | 13 | 14 | 10 | 27 | 13 | 14 |
| つ く し 野 | 3 | 7 | 3 | 4 | 3 | 8 | 3 | 5 |
| つくし野 1丁目 | 554 | 1,259 | 612 | 647 | 560 | 1,250 | 612 | 638 |
| つくし野 2丁目 | 360 | 846 | 402 | 444 | 364 | 847 | 404 | 443 |
| つくし野 3丁目 | 988 | 2,146 | 1,015 | 1,131 | 992 | 2,142 | 1,013 | 1,129 |
| つくし野 4丁目 | 173 | 431 | 212 | 219 | 172 | 426 | 213 | 213 |
| つくし野 5丁目 | 268 | 640 | 308 | 332 | 264 | 616 | 293 | 323 |
| つくし野 6丁目 | 378 | 892 | 432 | 460 | 384 | 901 | 433 | 468 |
| つくし野 7丁目 | 496 | 1,153 | 560 | 593 | 491 | 1,127 | 550 | 577 |
| 船 戸 1 丁 目 | 461 | 1,162 | 581 | 581 | 462 | 1,138 | 561 | 577 |
| 船 戸 2 丁 目 | 415 | 983 | 482 | 501 | 411 | 967 | 470 | 497 |
| 船 戸 3 丁 目 | 167 | 435 | 218 | 217 | 166 | 431 | 211 | 220 |
| 台 田 1 丁 目 | 112 | 251 | 133 | 118 | 90 | 211 | 106 | 105 |
| 台 田 2 丁 目 | 367 | 867 | 441 | 426 | 378 | 882 | 440 | 442 |
| 台 田 3 丁 目 | 504 | 1,003 | 518 | 485 | 502 | 1,006 | 521 | 485 |
| 台 田 4 丁 目 | 421 | 972 | 477 | 495 | 444 | 987 | 479 | 508 |
| 我 孫 子 | 287 | 670 | 334 | 336 | 291 | 676 | 337 | 339 |
| 我孫子 1丁目 | 930 | 1,893 | 944 | 949 | 955 | 1,935 | 958 | 977 |
| 我孫子 2丁目 | 2,551 | 7,248 | 3,558 | 3,690 | 2,544 | 7,206 | 3,534 | 3,672 |
| 我孫子 3丁目 | 915 | 2,215 | 1,091 | 1,124 | 912 | 2,177 | 1,083 | 1,094 |
| 我孫子 4丁目 | 981 | 2,117 | 1,048 | 1,069 | 1012 | 2,160 | 1,060 | 1,100 |
| 我孫子 新 田 | 22 | 50 | 30 | 20 | 21 | 48 | 28 | 20 |
| 白 山 1 丁 目 | 899 | 1,995 | 983 | 1,012 | 912 | 2,012 | 987 | 1,025 |
| 白 山 2 丁 目 | 619 | 1,382 | 674 | 708 | 630 | 1,398 | 687 | 711 |
| 白 山 3 丁 目 | 442 | 1,120 | 540 | 580 | 449 | 1,101 | 534 | 567 |
| 本 町 1 丁 目 | 280 | 545 | 257 | 288 | 289 | 559 | 260 | 299 |
| 本 町 2 丁 目 | 214 | 358 | 176 | 182 | 215 | 372 | 172 | 200 |
| 本 町 3 丁 目 | 428 | 971 | 467 | 504 | 426 | 957 | 461 | 496 |
| 緑 1 丁 目 | 488 | 1,145 | 558 | 587 | 501 | 1,158 | 568 | 590 |
| 緑 2 丁 目 | 424 | 944 | 467 | 477 | 417 | 920 | 463 | 457 |
| 寿 1 丁 目 | 881 | 1,963 | 990 | 973 | 890 | 1,970 | 1,004 | 966 |
| 寿 2 丁 目 | 883 | 2,112 | 1,011 | 1,101 | 890 | 2,098 | 1,002 | 1,096 |
| 栄 | 768 | 1,942 | 941 | 1,001 | 769 | 1,931 | 940 | 991 |
| 若 松 | 939 | 2,142 | 1,068 | 1,074 | 954 | 2,186 | 1,084 | 1,102 |
| 泉 | 1,315 | 3,162 | 1,510 | 1,652 | 1,328 | 3,150 | 1,501 | 1,649 |
| 並 木 5 丁 目 | 433 | 966 | 481 | 485 | 435 | 965 | 476 | 489 |
| 並 木 6 丁 目 | 495 | 1,222 | 631 | 591 | 489 | 1,192 | 605 | 587 |
| 並 木 7 丁 目 | 362 | 815 | 401 | 414 | 361 | 818 | 400 | 418 |
| 並 木 8 丁 目 | 315 | 721 | 356 | 365 | 314 | 713 | 354 | 359 |
| 並 木 9 丁 目 | 308 | 738 | 369 | 369 | 307 | 725 | 366 | 359 |

各年1月1日現在

| 区 分 | 平成28年 | | | | 平成29年 | | | |
|----------|-------|-------|-------|-------|-------|-------|-------|-------|
| | 世帯数 | 総 数 | 男 | 女 | 世帯数 | 総 数 | 男 | 女 |
| 天王台 1丁目 | 386 | 826 | 410 | 416 | 399 | 847 | 414 | 433 |
| 天王台 2丁目 | 491 | 990 | 506 | 484 | 494 | 983 | 482 | 501 |
| 天王台 3丁目 | 508 | 1,111 | 532 | 579 | 526 | 1,116 | 534 | 582 |
| 天王台 4丁目 | 631 | 1,344 | 689 | 655 | 618 | 1,309 | 663 | 646 |
| 天王台 5丁目 | 800 | 2,012 | 968 | 1,044 | 794 | 1,958 | 940 | 1,018 |
| 天王台 6丁目 | 523 | 1,184 | 590 | 594 | 550 | 1,214 | 611 | 603 |
| 東我孫子 1丁目 | 680 | 1,561 | 761 | 800 | 700 | 1,558 | 766 | 792 |
| 東我孫子 2丁目 | 751 | 1,741 | 873 | 868 | 784 | 1,805 | 906 | 899 |
| 柴 崎 | 657 | 1,574 | 771 | 803 | 653 | 1,541 | 767 | 774 |
| 柴崎台 1丁目 | 555 | 1,063 | 534 | 529 | 525 | 1,024 | 511 | 513 |
| 柴崎台 2丁目 | 332 | 641 | 328 | 313 | 350 | 691 | 350 | 341 |
| 柴崎台 3丁目 | 555 | 1,303 | 666 | 637 | 580 | 1,359 | 684 | 675 |
| 柴崎台 4丁目 | 662 | 1,299 | 694 | 605 | 672 | 1,306 | 699 | 607 |
| 柴崎台 5丁目 | 193 | 420 | 223 | 197 | 209 | 442 | 232 | 210 |
| 北 新 田 | 0 | 0 | 0 | 0 | 0 | 0 | 0 | 0 |
| 日 の 出 | 0 | 0 | 0 | 0 | 0 | 0 | 0 | 0 |
| 青山台 1丁目 | 164 | 384 | 185 | 199 | 166 | 379 | 178 | 201 |
| 青山台 2丁目 | 423 | 990 | 487 | 503 | 428 | 991 | 485 | 506 |
| 青山台 3丁目 | 343 | 734 | 387 | 347 | 337 | 725 | 379 | 346 |
| 青山台 4丁目 | 451 | 1,035 | 515 | 520 | 458 | 1,054 | 520 | 534 |
| 青 山 | 374 | 917 | 457 | 460 | 387 | 941 | 472 | 469 |
| 南 青 山 | 695 | 1,953 | 998 | 955 | 706 | 1,928 | 984 | 944 |
| 高 野 山 | 1,622 | 4,019 | 1,962 | 2,057 | 1,649 | 4,088 | 1,985 | 2,103 |
| 高野山新田 | 39 | 99 | 46 | 53 | 40 | 104 | 47 | 57 |
| 下ヶ戸 | 1,088 | 2,545 | 1,315 | 1,230 | 1,108 | 2,553 | 1,316 | 1,237 |
| 岡 発 戸 | 441 | 987 | 470 | 517 | 431 | 971 | 467 | 504 |
| 岡発戸新田 | 35 | 85 | 43 | 42 | 35 | 83 | 42 | 41 |
| 都 部 | 382 | 970 | 484 | 486 | 375 | 939 | 470 | 469 |
| 都 部 新 田 | 44 | 104 | 48 | 56 | 46 | 104 | 47 | 57 |
| 湖北台 1丁目 | 299 | 667 | 325 | 342 | 307 | 690 | 335 | 355 |
| 湖北台 2丁目 | 418 | 1,019 | 485 | 534 | 421 | 1,014 | 481 | 533 |
| 湖北台 3丁目 | 372 | 903 | 434 | 469 | 378 | 906 | 439 | 467 |
| 湖北台 4丁目 | 366 | 956 | 471 | 485 | 372 | 959 | 467 | 492 |
| 湖北台 5丁目 | 346 | 821 | 395 | 426 | 354 | 830 | 402 | 428 |
| 湖北台 6丁目 | 224 | 520 | 243 | 277 | 227 | 519 | 241 | 278 |
| 湖北台 7丁目 | 2,341 | 4,239 | 2,057 | 2,182 | 2,289 | 4,085 | 1,985 | 2,100 |
| 湖北台 8丁目 | 424 | 926 | 432 | 494 | 439 | 958 | 445 | 513 |
| 湖北台 9丁目 | 371 | 890 | 450 | 440 | 370 | 880 | 439 | 441 |
| 湖北台 10丁目 | 551 | 1,353 | 678 | 675 | 545 | 1,333 | 665 | 668 |
| 中 峠 台 | 740 | 1,725 | 880 | 845 | 739 | 1,724 | 863 | 861 |
| 中 峠 | 2,303 | 5,221 | 2,571 | 2,650 | 2,311 | 5,138 | 2,522 | 2,616 |

各年1月1日現在

| 区 分 | 平成28年 | | | | 平成29年 | | | |
|-----------|--------|---------|--------|--------|--------|---------|--------|--------|
| | 世帯数 | 総 数 | 男 | 女 | 世帯数 | 総 数 | 男 | 女 |
| 中 里 | 570 | 1,420 | 697 | 723 | 599 | 1,469 | 722 | 747 |
| 中 里 新 田 | 20 | 47 | 25 | 22 | 20 | 46 | 24 | 22 |
| 古 戸 | 399 | 1,005 | 489 | 516 | 394 | 988 | 481 | 507 |
| 日 秀 | 518 | 1,135 | 547 | 588 | 527 | 1,145 | 550 | 595 |
| 新 木 | 797 | 1,912 | 913 | 999 | 797 | 1,865 | 897 | 968 |
| 新木野 1丁目 | 325 | 717 | 350 | 367 | 315 | 699 | 344 | 355 |
| 新木野 2丁目 | 158 | 300 | 148 | 152 | 164 | 308 | 149 | 159 |
| 新木野 3丁目 | 786 | 1,752 | 818 | 934 | 781 | 1,730 | 812 | 918 |
| 新木野 4丁目 | 521 | 1,153 | 543 | 610 | 532 | 1,163 | 555 | 608 |
| 南新木 1丁目 | 496 | 1,441 | 713 | 728 | 509 | 1,446 | 718 | 728 |
| 南新木 2丁目 | 277 | 779 | 395 | 384 | 287 | 794 | 403 | 391 |
| 南新木 3丁目 | 334 | 869 | 440 | 429 | 339 | 856 | 430 | 426 |
| 南新木 4丁目 | 395 | 1,128 | 582 | 546 | 396 | 1,139 | 591 | 548 |
| 布 佐 酉 町 | 291 | 661 | 328 | 333 | 292 | 662 | 334 | 328 |
| 布 佐 1 丁目 | 499 | 975 | 508 | 467 | 500 | 970 | 504 | 466 |
| 布 佐 | 1,669 | 3,827 | 1,870 | 1,957 | 1,717 | 3,826 | 1,869 | 1,957 |
| 布佐平和台 1丁目 | 429 | 920 | 458 | 462 | 462 | 949 | 486 | 463 |
| 布佐平和台 2丁目 | 290 | 642 | 310 | 332 | 284 | 632 | 304 | 328 |
| 布佐平和台 3丁目 | 296 | 666 | 328 | 338 | 293 | 651 | 326 | 325 |
| 布佐平和台 4丁目 | 199 | 475 | 233 | 242 | 201 | 469 | 230 | 239 |
| 布佐平和台 5丁目 | 250 | 621 | 308 | 313 | 254 | 622 | 306 | 316 |
| 布佐平和台 6丁目 | 169 | 414 | 192 | 222 | 164 | 511 | 247 | 264 |
| 布佐平和台 7丁目 | 205 | 525 | 256 | 269 | 207 | 160 | 83 | 77 |
| 江 蔵 地 | 59 | 151 | 78 | 73 | 62 | 160 | 83 | 77 |
| 都 | 202 | 426 | 208 | 218 | 207 | 430 | 202 | 228 |
| 新 々 田 | 122 | 319 | 159 | 160 | 131 | 320 | 159 | 161 |
| 三 河 屋 新 田 | 10 | 26 | 15 | 11 | 10 | 26 | 15 | 11 |
| 相 島 新 田 | 6 | 15 | 8 | 7 | 6 | 14 | 7 | 7 |
| 大 作 新 田 | 2 | 7 | 3 | 4 | 2 | 7 | 3 | 4 |
| 布 佐 下 新 田 | 25 | 57 | 25 | 32 | 26 | 59 | 28 | 31 |
| 浅 間 前 新 田 | 19 | 48 | 21 | 27 | 20 | 48 | 19 | 29 |
| 総 数 | 57,200 | 132,853 | 65,444 | 67,409 | 57,713 | 132,619 | 65,218 | 67,401 |

資料：市民課（住民基本台帳人口）

2-3 年齢，男女別人口

平成29年1月1日現在

| 年 齢 | 総 数 | 男 | 女 | 構成比 (%) | 年 齢 | 総 数 | 男 | 女 | 構成比 (%) |
|--------------|----------------|---------------|---------------|-------------|--------------|---------------|--------------|--------------|-------------|
| 総数 | 132,619 | 65,218 | 67,401 | 100 | | | | | |
| 歳 | | | | | | | | | |
| 0～4 | 4,526 | 2,312 | 2,214 | 3.41 | 25～29 | 5,636 | 2,911 | 2,725 | 4.25 |
| 0 | 799 | 378 | 421 | 0.60 | 25 | 1,073 | 538 | 535 | 0.81 |
| 1 | 898 | 473 | 425 | 0.68 | 26 | 1,127 | 587 | 540 | 0.85 |
| 2 | 872 | 452 | 420 | 0.66 | 27 | 1,081 | 546 | 535 | 0.82 |
| 3 | 995 | 506 | 489 | 0.75 | 28 | 1,178 | 635 | 543 | 0.89 |
| 4 | 962 | 503 | 459 | 0.73 | 29 | 1,177 | 605 | 572 | 0.89 |
| 5～9 | 5,352 | 2,778 | 2,574 | 4.04 | 30～34 | 6,673 | 3,464 | 3,209 | 5.03 |
| 5 | 998 | 495 | 503 | 0.75 | 30 | 1,256 | 619 | 637 | 0.95 |
| 6 | 1,048 | 527 | 521 | 0.79 | 31 | 1,233 | 638 | 595 | 0.93 |
| 7 | 1,073 | 576 | 497 | 0.81 | 32 | 1,432 | 766 | 666 | 1.08 |
| 8 | 1,066 | 559 | 507 | 0.80 | 33 | 1,350 | 706 | 644 | 1.02 |
| 9 | 1,167 | 621 | 546 | 0.88 | 34 | 1,402 | 735 | 667 | 1.06 |
| 10～14 | 6,087 | 3,154 | 2,933 | 4.59 | 35～39 | 7,984 | 4,071 | 3,913 | 6.02 |
| 10 | 1,149 | 597 | 552 | 0.87 | 35 | 1,412 | 733 | 679 | 1.06 |
| 11 | 1,238 | 626 | 612 | 0.93 | 36 | 1,514 | 787 | 727 | 1.14 |
| 12 | 1,187 | 614 | 573 | 0.90 | 37 | 1,588 | 801 | 787 | 1.20 |
| 13 | 1,229 | 656 | 573 | 0.93 | 38 | 1,709 | 855 | 854 | 1.29 |
| 14 | 1,284 | 661 | 623 | 0.97 | 39 | 1,761 | 895 | 866 | 1.33 |
| 15～19 | 6,399 | 3,277 | 3,122 | 4.78 | 40～44 | 10,773 | 5,450 | 5,323 | 8.12 |
| 15 | 1,245 | 611 | 634 | 0.94 | 40 | 1,960 | 982 | 978 | 1.48 |
| 16 | 1,254 | 672 | 582 | 0.95 | 41 | 2,021 | 1,019 | 1,002 | 1.52 |
| 17 | 1,279 | 652 | 627 | 0.96 | 42 | 2,231 | 1,120 | 1,111 | 1.68 |
| 18 | 1,310 | 668 | 642 | 0.99 | 43 | 2,331 | 1,172 | 1,159 | 1.76 |
| 19 | 1,311 | 674 | 637 | 0.99 | 44 | 2,230 | 1,157 | 1,073 | 1.68 |
| 20～24 | 6,063 | 3,095 | 2,968 | 4.57 | 45～49 | 11,106 | 5,713 | 5,393 | 8.37 |
| 20 | 1,244 | 650 | 594 | 0.94 | 45 | 2,434 | 1,272 | 1,162 | 1.84 |
| 21 | 1,281 | 654 | 627 | 0.97 | 46 | 2,183 | 1,114 | 1,069 | 1.65 |
| 22 | 1,260 | 629 | 631 | 0.95 | 47 | 2,195 | 1,098 | 1,097 | 1.66 |
| 23 | 1,159 | 575 | 584 | 0.87 | 48 | 2,160 | 1,125 | 1,035 | 1.63 |
| 24 | 1,119 | 587 | 532 | 0.84 | 49 | 2,134 | 1,104 | 1,030 | 1.61 |

平成29年1月1日現在

| 年 齡 | 総 数 | 男 | 女 | 構成比 (%) | 年 齡 | 総 数 | 男 | 女 | 構成比 (%) |
|--------------|---------------|--------------|--------------|-------------|--------------|--------------|--------------|--------------|-------------|
| 50～54 | 8,462 | 4,366 | 4,096 | 6.38 | 75～79 | 8,147 | 3,930 | 4,217 | 6.14 |
| 50 | 1,542 | 814 | 728 | 1.16 | 75 | 2,026 | 961 | 1065 | 1.53 |
| 51 | 1,904 | 959 | 945 | 1.44 | 76 | 1,836 | 916 | 920 | 1.38 |
| 52 | 1,784 | 932 | 852 | 1.35 | 77 | 1,477 | 709 | 768 | 1.11 |
| 53 | 1,655 | 845 | 810 | 1.25 | 78 | 1,359 | 661 | 698 | 1.02 |
| 54 | 1,577 | 816 | 761 | 1.19 | 79 | 1,449 | 683 | 766 | 1.09 |
| 55～59 | 7,326 | 3,704 | 3,622 | 5.52 | 80～84 | 5,239 | 2,381 | 2,858 | 3.95 |
| 55 | 1,515 | 774 | 741 | 1.14 | 80 | 1,216 | 566 | 650 | 0.92 |
| 56 | 1,484 | 746 | 738 | 1.12 | 81 | 1,250 | 580 | 670 | 0.94 |
| 57 | 1,455 | 743 | 712 | 1.10 | 82 | 1,002 | 464 | 538 | 0.76 |
| 58 | 1,526 | 758 | 768 | 1.15 | 83 | 937 | 407 | 530 | 0.71 |
| 59 | 1,346 | 683 | 663 | 1.01 | 84 | 834 | 364 | 470 | 0.63 |
| 60～64 | 7,917 | 3,724 | 4,193 | 5.97 | 85～89 | 2,809 | 1,081 | 1,728 | 2.12 |
| 60 | 1,426 | 704 | 722 | 1.08 | 85 | 718 | 294 | 424 | 0.54 |
| 61 | 1,494 | 730 | 764 | 1.13 | 86 | 623 | 262 | 361 | 0.47 |
| 62 | 1,549 | 712 | 837 | 1.17 | 87 | 590 | 225 | 365 | 0.44 |
| 63 | 1,719 | 800 | 919 | 1.30 | 88 | 471 | 160 | 311 | 0.36 |
| 64 | 1,729 | 778 | 951 | 1.30 | 89 | 407 | 140 | 267 | 0.31 |
| 65～69 | 11,067 | 5,010 | 6,057 | 8.34 | 90～94 | 1,174 | 320 | 854 | 0.89 |
| 65 | 1,820 | 818 | 1,002 | 1.37 | 90 | 340 | 117 | 223 | 0.26 |
| 66 | 2,004 | 942 | 1,062 | 1.51 | 91 | 293 | 87 | 206 | 0.22 |
| 67 | 2,430 | 1,074 | 1,356 | 1.83 | 92 | 225 | 48 | 177 | 0.17 |
| 68 | 2,256 | 1,011 | 1,245 | 1.70 | 93 | 173 | 33 | 140 | 0.13 |
| 69 | 2,557 | 1,165 | 1,392 | 1.93 | 94 | 143 | 35 | 108 | 0.11 |
| 70～74 | 9,515 | 4,426 | 5,089 | 7.17 | 95～99 | 311 | 46 | 265 | 0.23 |
| 70 | 1,792 | 854 | 938 | 1.35 | 95 | 122 | 18 | 104 | 0.09 |
| 71 | 1,593 | 714 | 879 | 1.20 | 96 | 80 | 10 | 70 | 0.06 |
| 72 | 2,063 | 925 | 1,138 | 1.56 | 97 | 58 | 9 | 49 | 0.04 |
| 73 | 2,046 | 945 | 1101 | 1.54 | 98 | 29 | 5 | 24 | 0.02 |
| 74 | 2,021 | 988 | 1033 | 1.52 | 99 | 22 | 4 | 18 | 0.02 |
| | | | | | 100 ~ | 53 | 5 | 48 | 0.04 |

資料：市民課（住民基本台帳人口）

2-4 自然増・社会増別人口推移

各年1月1日現在

| 区分 | 出生 | | | 死亡 | | | 自然増 | 転入 | 転出 | 社会増 その他 | 人口増 | 総人口 |
|-----------|------------|------------|------------|--------------|------------|------------|--------------|--------------|--------------|-------------|--------------|----------------|
| | 計 | 男 | 女 | 計 | 男 | 女 | | | | | | |
| 昭和36年 | 476 | 245 | 231 | 173 | 96 | 77 | 303 | 1,789 | 1,301 | 488 | 791 | 27,660 |
| 41 | 682 | 367 | 315 | 225 | 130 | 95 | 457 | 3,210 | 1,845 | 1,365 | 1,822 | 34,134 |
| 42 | 469 | 240 | 229 | 225 | 109 | 116 | 244 | 3,286 | 2,139 | 1,147 | 1,391 | 35,521 |
| 43 | 761 | 386 | 375 | 210 | 123 | 87 | 551 | 3,454 | 2,220 | 1,234 | 1,785 | 37,306 |
| 44 | 750 | 390 | 360 | 181 | 92 | 89 | 569 | 3,340 | 2,333 | 1,007 | 1,576 | 38,580 |
| 45 | 802 | 409 | 393 | 211 | 110 | 101 | 591 | 3,571 | 2,810 | 761 | 1,352 | 39,932 |
| 46 | 1,168 | 605 | 563 | 279 | 151 | 128 | 889 | 12,224 | 2,819 | 9,405 | 10,294 | 50,226 |
| 47 | 1,680 | 853 | 827 | 267 | 130 | 137 | 1,413 | 7,383 | 3,455 | 3,928 | 5,341 | 55,567 |
| 48 | 1,514 | 767 | 747 | 232 | 130 | 102 | 1,282 | 7,922 | 3,968 | 3,954 | 5,236 | 60,803 |
| 49 | 1,613 | 834 | 779 | 316 | 177 | 139 | 1,297 | 9,454 | 4,433 | 5,021 | 6,318 | 67,121 |
| 50 | 1,717 | 906 | 811 | 325 | 162 | 163 | 1,392 | 9,229 | 4,872 | 4,357 | 5,749 | 72,870 |
| 51 | 1,575 | 787 | 788 | 356 | 180 | 176 | 1,219 | 8,257 | 4,874 | 3,383 | 4,602 | 77,265 |
| 52 | 1,567 | 788 | 779 | 331 | 201 | 130 | 1,236 | 9,299 | 5,476 | 3,823 | 5,059 | 82,324 |
| 53 | 1,552 | 764 | 788 | 303 | 158 | 145 | 1,249 | 11,663 | 5,843 | 5,820 | 7,069 | 89,393 |
| 54 | 1,559 | 811 | 748 | 315 | 177 | 138 | 1,244 | 10,927 | 6,027 | 4,900 | 6,144 | 95,537 |
| 55 | 1,522 | 772 | 750 | 326 | 189 | 137 | 1,196 | 9,566 | 6,734 | 2,832 | 4,028 | 99,565 |
| 56 | 1,442 | 746 | 696 | 350 | 177 | 173 | 1,092 | 8,288 | 7,159 | 1,129 | 2,221 | 101,560 |
| 57 | 1,436 | 729 | 707 | 388 | 225 | 163 | 1,048 | 8,193 | 7,098 | 1,095 | 2,143 | 103,703 |
| 58 | 1,356 | 712 | 644 | 365 | 190 | 175 | 991 | 9,436 | 6,840 | 2,596 | 3,587 | 107,290 |
| 59 | 1,308 | 671 | 637 | 384 | 211 | 173 | 924 | 8,478 | 7,121 | 1,357 | 2,281 | 109,571 |
| 60 | 1,294 | 670 | 624 | 409 | 233 | 176 | 885 | 7,362 | 6,822 | 540 | 1,425 | 110,996 |
| 61 | 1,222 | 631 | 591 | 457 | 265 | 192 | 765 | 7,014 | 6,673 | 341 | 1,106 | 112,102 |
| 62 | 1,086 | 592 | 494 | 431 | 227 | 204 | 655 | 7,138 | 6,247 | 891 | 1,546 | 113,328 |
| 63 | 1,088 | 551 | 537 | 481 | 271 | 210 | 607 | 8,380 | 6,749 | 1,631 | 2,238 | 115,566 |
| 平成元年 | 1,117 | 610 | 507 | 494 | 292 | 202 | 623 | 8,800 | 6,900 | 1,861 | 2,484 | 118,050 |
| 2 | 1,082 | 568 | 514 | 530 | 307 | 223 | 552 | 8,872 | 7,349 | 1,523 | 2,075 | 120,125 |
| 3 | 1,050 | 554 | 496 | 546 | 314 | 232 | 504 | 7,993 | 7,537 | 456 | 958 | 121,085 |
| 4 | 1,093 | 536 | 557 | 573 | 335 | 238 | 520 | 7,726 | 7,317 | 409 | 929 | 121,626 |
| 5 | 1,067 | 556 | 511 | 581 | 337 | 244 | 486 | 7,740 | 7,342 | 398 | 884 | 122,510 |
| 6 | 1,083 | 532 | 551 | 599 | 316 | 283 | 484 | 8,015 | 7,740 | 59 | 818 | 123,328 |
| 7 | 1,133 | 572 | 561 | 624 | 344 | 280 | 509 | 8,320 | 7,873 | 447 | 956 | 124,284 |
| 8 | 1,125 | 578 | 547 | 674 | 388 | 286 | 451 | 7,660 | 8,129 | △ 469 | △ 18 | 124,266 |
| 9 | 1,072 | 548 | 524 | 680 | 374 | 306 | 392 | 9,155 | 7,732 | 1,423 | 1,815 | 126,202 |
| 10 | 1,178 | 621 | 557 | 671 | 374 | 297 | 507 | 7,412 | 7,384 | 28 | 535 | 126,737 |
| 11 | 1,179 | 594 | 585 | 733 | 421 | 312 | 446 | 6,986 | 7,134 | △ 148 | 298 | 127,035 |
| 12 | 1,164 | 584 | 580 | 770 | 434 | 336 | 394 | 7,195 | 7,132 | 63 | 457 | 127,492 |
| 13 | 1,136 | 618 | 518 | 699 | 398 | 301 | 437 | 7,555 | 6,996 | 559 | 996 | 128,488 |
| 14 | 1,126 | 570 | 556 | 731 | 408 | 323 | 395 | 7,503 | 7,058 | 445 | 840 | 129,044 |
| 15 | 1,237 | 647 | 590 | 806 | 437 | 369 | 431 | 6,710 | 6,901 | △ 191 | 240 | 129,284 |
| 16 | 1,108 | 597 | 511 | 834 | 491 | 343 | 274 | 8,244 | 6,654 | 1,590 | 1,864 | 131,148 |
| 17 | 1,193 | 592 | 601 | 837 | 440 | 397 | 356 | 6,303 | 6,227 | 76 | 432 | 131,580 |
| 18 | 1,186 | 577 | 609 | 826 | 476 | 350 | 360 | 6,377 | 6,617 | △ 555 | △ 195 | 131,385 |
| 19 | 1,140 | 602 | 538 | 920 | 509 | 411 | 220 | 6,337 | 6,088 | 249 | 469 | 131,854 |
| 20 | 1,178 | 632 | 546 | 921 | 517 | 404 | 257 | 7,409 | 5,987 | 1422 | 1679 | 133,533 |
| 21 | 1,077 | 566 | 511 | 1015 | 597 | 418 | 62 | 6,934 | 6,029 | 905 | 967 | 134,500 |
| 22 | 1,125 | 595 | 530 | 978 | 553 | 425 | 147 | 5,940 | 5,933 | 7 | 154 | 134,654 |
| 23 | 1,053 | 546 | 507 | 1,051 | 568 | 483 | 2 | 5,175 | 5,192 | △ 475 | △ 477 | 134,177 |
| 24 | 1,011 | 499 | 512 | 1,043 | 539 | 504 | △ 32 | 5,172 | 5,881 | △ 709 | △ 741 | 133,436 |
| 25 | 966 | 501 | 465 | 1,129 | 648 | 481 | △ 163 | 5,029 | 6,096 | △ 1,067 | △ 1,230 | 132,206 |
| 26 | 932 | 478 | 454 | 1,173 | 631 | 542 | △ 241 | 5,112 | 5,385 | △ 273 | △ 514 | 131,692 |
| 27 | 846 | 432 | 414 | 1,107 | 590 | 517 | △ 261 | 5,183 | 5,372 | △ 189 | △ 450 | 131,242 |
| 28 | 883 | 465 | 418 | 1,162 | 631 | 531 | △ 279 | 5,379 | 5,585 | 231 | △ 47 | 131,600 |
| 29 | 797 | 376 | 421 | 1,163 | 608 | 555 | △ 366 | 5,426 | 5,497 | △ 71 | △ 437 | 131,163 |

※平成24年7月9日に「住民基本台帳法の一部を改正する法律」が施行され、外国人住民も住民基本台帳制度の対象になります。

資料：文書情報管理課（千葉県毎月常住人口調査）

2-5 県外との人口移動

各年1月1日現在

| 区 分 | 平成25年 | | 26 | | 27 | | 28 | | 29 | |
|--------|-------|-------|-------|-------|-------|-------|-------|-------|--------------|--------------|
| | 転 入 | 転 出 | 転 入 | 転 出 | 転 入 | 転 出 | 転 入 | 転 出 | 転 入 | 転 出 |
| 総 数 | 4,672 | 5,728 | 3,333 | 3,426 | 3,366 | 3,314 | 3,569 | 3,367 | 5,591 | 5,416 |
| 関 | 3,434 | 4,434 | 1,899 | 2,228 | 1,820 | 2,194 | 1,928 | 2,291 | 3,660 | 4,269 |
| 茨城県 | 542 | 583 | 600 | 566 | 543 | 497 | 540 | 574 | 599 | 513 |
| 栃木県 | 39 | 57 | 36 | 67 | 30 | 64 | 33 | 49 | 56 | 45 |
| 群馬県 | 40 | 42 | 28 | 55 | 27 | 31 | 34 | 26 | 36 | 54 |
| 埼玉県 | 255 | 324 | 239 | 303 | 242 | 299 | 235 | 300 | 267 | 395 |
| 東 | 641 | 1,142 | 781 | 964 | 770 | 966 | 870 | 1,059 | 771 | 1,001 |
| 東京都 | 641 | 1,142 | 781 | 964 | 770 | 966 | 870 | 1,059 | 771 | 1,001 |
| 神奈川県 | 213 | 341 | 215 | 273 | 208 | 337 | 216 | 283 | 241 | 299 |
| 北海道・東北 | 227 | 203 | 231 | 215 | 228 | 209 | 211 | 168 | 209 | 192 |
| 中 部 | 233 | 290 | 160 | 243 | 235 | 218 | 189 | 243 | 240 | 222 |
| 近 畿 | 120 | 204 | 181 | 223 | 178 | 152 | 179 | 145 | 170 | 190 |
| 中国・四国 | 81 | 91 | 57 | 72 | 77 | 80 | 85 | 76 | 56 | 93 |
| 九 州 | 90 | 144 | 126 | 96 | 123 | 115 | 97 | 91 | 114 | 161 |
| その他 | 487 | 362 | 679 | 349 | 705 | 346 | 880 | 353 | 1,142 | 289 |

資料：市民課（住民基本台帳人口移動報告表）

2-6 外国人国籍別住民人口

(1) 総数

| 区 分 | 男 | 女 | 総 数 |
|-----------|------------|------------|--------------|
| 平成25年 | 576 | 694 | 1,270 |
| 26 | 635 | 722 | 1,357 |
| 27 | 652 | 713 | 1,365 |
| 28 | 733 | 781 | 1,514 |
| 29 | 889 | 861 | 1,750 |

(2) 平成29年 上位5か国

各年1月1日現在

| 国 名 | 人 数 |
|-------|------------|
| 中 国 | 548 |
| フィリピン | 252 |
| 韓 国 | 210 |
| ベトナム | 197 |
| ネパール | 64 |
| その他 | 479 |

資料：市民課

※平成25年より「外国人国籍・地域別人員集計表」による外国人住民人口
 ※「住民基本台帳法の一部を改正する法律」が平成24年7月9日に施行され、外国人住民も住民基本台帳制度の対象になりました。住民基本台帳に記載される外国人とは入管法・入管特別法に基づき適法に90日を超えて在留する外国人であって住所を有するもののうち、3か月以下の在留期間が決定された者や短期滞在・外交・公用の在留資格が決定された者等以外の者です。

2-7 県内各市の年齢構造の割合

平成27年10月1日現在

| 区 分 | 年 齢 構 造 の 割 合 | | | 従属人口指数 | |
|----------------|---------------|-------------|-------------|-------------|-------------|
| | | | | 年少人口+老年人口 | 平均年齢 |
| | 0~14歳 | 15~64歳 | 65歳以上 | 生産年齢人口 | |
| | % | % | % | % | |
| 千 葉 市 | 13.0 | 65.4 | 21.5 | 52.8 | 44.0 |
| 銚 子 市 | 10.7 | 61.1 | 28.8 | 64.6 | 49.0 |
| 市 川 市 | 12.1 | 68.8 | 19.1 | 45.3 | 43.3 |
| 船 橋 市 | 13.6 | 66.8 | 19.6 | 49.7 | 42.8 |
| 館 山 市 | 11.9 | 56.7 | 31.4 | 76.4 | 50.0 |
| 木 更 津 市 | 13.5 | 63.9 | 22.5 | 56.3 | 44.7 |
| 松 戸 市 | 12.5 | 66.1 | 21.4 | 51.3 | 44.3 |
| 野 田 市 | 13.2 | 64.9 | 21.9 | 54.1 | 44.7 |
| 香 取 市 | 11.4 | 60.6 | 28.0 | 65.0 | 48.7 |
| 茂 原 市 | 12.1 | 63.6 | 24.3 | 57.2 | 46.4 |
| 成 田 市 | 14.1 | 68.1 | 17.7 | 46.7 | 41.9 |
| 佐 倉 市 | 12.5 | 65.2 | 22.4 | 53.5 | 45.3 |
| 東 金 市 | 12.4 | 66.8 | 20.8 | 49.7 | 44.3 |
| 匝 瑳 市 | 11.6 | 60.8 | 27.5 | 64.3 | 48.4 |
| 旭 市 | 12.9 | 63.0 | 24.1 | 58.7 | 46.2 |
| 習 志 野 市 | 13.8 | 67.1 | 19.1 | 49.0 | 42.3 |
| 柏 市 | 13.6 | 66.5 | 19.9 | 50.4 | 43.2 |
| 勝 浦 市 | 8.5 | 58.9 | 32.6 | 69.8 | 49.8 |
| 市 原 市 | 12.9 | 66.1 | 21.1 | 51.4 | 44.4 |
| 流 山 市 | 13.5 | 65.8 | 20.7 | 52.0 | 43.4 |
| 八 千 代 市 | 15.3 | 64.5 | 20.3 | 55.2 | 42.7 |
| 我 孫 子 市 | 12.3 | 59.1 | 28.7 | 69.3 | 47.2 |
| 鴨 川 市 | 11.0 | 56.6 | 32.4 | 76.7 | 50.3 |
| 鎌 ヶ 谷 市 | 13.3 | 64.7 | 22.1 | 54.7 | 44.3 |
| 君 津 市 | 12.4 | 63.8 | 23.8 | 56.7 | 45.8 |
| 富 津 市 | 10.4 | 60.5 | 29.1 | 65.3 | 49.3 |
| 浦 安 市 | 16.4 | 71.9 | 11.7 | 39.1 | 38.3 |
| 四 街 道 市 | 13.6 | 63.2 | 23.2 | 58.2 | 44.8 |
| 袖 ヶ 浦 市 | 14.0 | 65.9 | 20.2 | 51.9 | 43.9 |
| 八 街 市 | 13.0 | 67.3 | 19.7 | 48.6 | 44.2 |
| 印 西 市 | 14.5 | 69.3 | 16.1 | 44.2 | 41.9 |
| 白 井 市 | 15.9 | 66.1 | 18.0 | 51.3 | 42.1 |
| 富 里 市 | 12.7 | 69.3 | 18.0 | 44.3 | 43.5 |
| 南 房 総 市 | 9.8 | 52.7 | 37.5 | 89.8 | 53.9 |
| 山 武 市 | 11.6 | 63.0 | 25.4 | 58.7 | 47.3 |
| い す み 市 | 10.3 | 56.5 | 33.2 | 77.0 | 51.1 |

資料：文書情報管理課（国勢調査）

2-8 産業（大分類）、従業上の地位別15歳以上就業者数

| 区 分 | 平成 22 年 | | | | | | 平成 27年 | | | | | |
|-----------------------|---------|--------|-------|--------------|--------------|--------------|--------|--------|-------|--------------|--------------|--------------|
| | 総 数 | 雇 用 者 | 役 員 | 雇 入 の 有 主 | 雇 入 の 無 主 | 家 族 従 業 者 | 総 数 | 雇 用 者 | 役 員 | 雇 入 の 有 主 | 雇 入 の 無 主 | 家 族 従 業 者 |
| 総数 | 57,221 | 47,234 | 2,953 | 855 | 2,920 | 1,260 | 58,794 | 48,934 | 2,611 | 764 | 3,163 | 1,117 |
| 第一次産業 | 767 | 110 | 16 | 27 | 323 | 290 | 781 | 154 | 16 | 27 | 320 | 260 |
| 農業 | 765 | 109 | 15 | 27 | 323 | 290 | 777 | 150 | 16 | 27 | 320 | 260 |
| 林業 | 2 | 1 | 1 | — | — | — | 3 | 3 | — | — | — | — |
| 漁業 | — | — | — | — | — | — | 1 | 1 | — | — | — | — |
| 第二次産業 | 9,767 | 8,153 | 815 | 141 | 465 | 142 | 10,160 | 8,495 | 762 | 118 | 509 | 146 |
| 鉱業 | — | — | — | — | — | — | — | — | — | — | — | — |
| 鉱業・採石業・ 砂利採取業 | 5 | 5 | — | — | — | — | 10 | 9 | 1 | — | — | — |
| 建設業 | 3,505 | 2,438 | 473 | 111 | 345 | 92 | 3,549 | 2,493 | 443 | 87 | 392 | 93 |
| 製造業 | 6,257 | 5,665 | 342 | 30 | 120 | 50 | 6,601 | 5,993 | 318 | 31 | 117 | 53 |
| 第三次産業 | 43,496 | 38,001 | 2,078 | 666 | 1,976 | 757 | 44,537 | 39,070 | 1,800 | 606 | 2,084 | 662 |
| 電気・ガス・熱 供給・水道業 | 341 | 331 | 10 | — | — | — | 323 | 315 | 5 | — | — | — |
| 情報通信業 | 3,566 | 3,264 | 203 | 6 | 89 | 3 | 3,501 | 3,128 | 204 | 14 | 115 | 13 |
| 運輸業 | — | — | — | — | — | — | — | — | — | — | — | — |
| 運輸業・郵便 業 | 2,880 | 2,675 | 109 | 7 | 80 | 8 | 3,072 | 2,835 | 83 | 10 | 102 | 9 |
| 卸売・小売業 | 10,235 | 8,861 | 691 | 139 | 319 | 223 | 9,502 | 8,368 | 532 | 111 | 274 | 162 |
| 金融・保険業 | 2,534 | 2,412 | 80 | 8 | 28 | 6 | 2,257 | 2,130 | 75 | 4 | 31 | 5 |
| 不動産業 | — | — | — | — | — | — | — | — | — | — | — | — |
| 不動産業・ 物品賃貸業 | 1,496 | 1,084 | 231 | 22 | 129 | 30 | 1,522 | 1,130 | 197 | 20 | 135 | 29 |
| 学術研究・専門、 技術サービス業 | 2,846 | 1,978 | 260 | 127 | 388 | 92 | 2,803 | 1,952 | 222 | 99 | 429 | 83 |
| 飲食店・宿泊 業 | — | — | — | — | — | — | — | — | — | — | — | — |
| 宿泊業・飲食 サービス業 | 2,876 | 2,452 | 67 | 94 | 122 | 141 | 3,032 | 2,616 | 70 | 95 | 102 | 124 |
| 生活関連サー ビス業・娯楽 業 | 2,122 | 1,617 | 80 | 81 | 220 | 119 | 2,113 | 1,605 | 67 | 66 | 248 | 99 |
| 医療・福祉 | 5,101 | 4,696 | 92 | 117 | 111 | 85 | 6,305 | 5,857 | 107 | 116 | 101 | 85 |
| 教育・学習支 援 | 3,096 | 2,740 | 52 | 43 | 238 | 23 | 3,217 | 2,864 | 63 | 41 | 217 | 15 |
| 複合サービ ス事業 | 210 | 209 | 1 | — | — | — | 319 | 315 | 1 | 1 | — | — |
| サービス業 | 3,795 | 3,284 | 202 | 22 | 252 | 27 | 4,192 | 3,576 | 174 | 29 | 330 | 38 |
| 公務 | 2,398 | 2,398 | — | — | — | — | 2,379 | 2,379 | — | — | — | — |
| 分類不能 | 3,191 | 970 | 44 | 21 | 156 | 71 | 3,316 | 1,215 | 33 | 13 | 250 | 49 |

注：従業上の地位「不詳」を含む
※区分の変更あり

資料：文書情報管理課(国勢調査)

2-9 産業（大分類）、年齢別15歳以上就業者数

平成27年10月1日現在

| 区 分 | 総 数 | 15～ | 20～ | 25～ | 30～ | 35～ | 40～ | 45～ | 50～ | 55～ | 60～ | 65歳 |
|-----------------|---------------|------------|--------------|--------------|--------------|--------------|--------------|--------------|--------------|--------------|--------------|--------------|
| | | 19歳 | 24 | 29 | 34 | 39 | 44 | 49 | 54 | 59 | 64 | 以上 |
| 総数 | 58,794 | 773 | 3,036 | 4,059 | 4,771 | 6,197 | 8,335 | 7,739 | 6,387 | 5,226 | 4,924 | 7,347 |
| 農業 | 777 | 3 | 10 | 27 | 33 | 35 | 55 | 35 | 43 | 52 | 101 | 383 |
| 林業 | 3 | — | — | — | 1 | — | 1 | — | — | — | — | 1 |
| 漁業 | 1 | — | — | — | — | — | — | — | — | — | 1 | — |
| 鉱業・採石業・砂利採取業 | 10 | — | — | 1 | 1 | 1 | 2 | 2 | 1 | 1 | — | 1 |
| 建設業 | 3,549 | 26 | 136 | 177 | 230 | 338 | 588 | 516 | 344 | 304 | 345 | 545 |
| 製造業 | 6,601 | 30 | 173 | 406 | 511 | 798 | 1095 | 1136 | 849 | 647 | 448 | 508 |
| 電気・ガス・熱供給・水道業 | 323 | 1 | 4 | 18 | 19 | 38 | 50 | 42 | 52 | 43 | 33 | 23 |
| 情報通信業 | 3,501 | 1 | 160 | 296 | 388 | 552 | 639 | 539 | 399 | 244 | 149 | 134 |
| 運輸業・郵便業 | 3,072 | 8 | 90 | 186 | 225 | 322 | 499 | 469 | 345 | 297 | 307 | 324 |
| 卸売・小売業 | 9,502 | 222 | 686 | 710 | 828 | 1,058 | 1,351 | 1,213 | 942 | 765 | 754 | 973 |
| 金融・保険業 | 2,257 | — | 105 | 143 | 191 | 179 | 326 | 386 | 340 | 292 | 179 | 116 |
| 不動産業・物品賃貸業 | 1,522 | 6 | 46 | 78 | 85 | 138 | 150 | 153 | 113 | 130 | 194 | 429 |
| 学術研究・専門・技術サービス業 | 2,803 | 2 | 66 | 177 | 234 | 297 | 414 | 346 | 310 | 254 | 253 | 450 |
| 宿泊業・飲食サービス業 | 3,032 | 252 | 384 | 199 | 233 | 271 | 386 | 298 | 243 | 181 | 250 | 335 |
| 生活関連サービス業・娯楽業 | 2,113 | 45 | 184 | 202 | 197 | 193 | 240 | 226 | 192 | 149 | 168 | 317 |
| 教育・学習支援 | 3,217 | 47 | 192 | 242 | 272 | 282 | 342 | 399 | 461 | 403 | 275 | 302 |
| 医療・福祉 | 6,305 | 26 | 341 | 526 | 559 | 700 | 828 | 848 | 700 | 560 | 550 | 667 |
| 複合サービス事業 | 319 | — | 12 | 28 | 28 | 28 | 56 | 52 | 43 | 38 | 29 | 5 |
| サービス業 | 4,192 | 19 | 136 | 204 | 265 | 389 | 530 | 449 | 412 | 395 | 489 | 904 |
| 公務 | 2,379 | 5 | 58 | 164 | 183 | 225 | 367 | 318 | 349 | 286 | 202 | 222 |
| 分類不能の産業 | 3,316 | 80 | 253 | 275 | 288 | 353 | 416 | 312 | 249 | 185 | 197 | 708 |

資料：文書情報管理課（国勢調査）

2-10 労働力状態別15歳以上人口

各年10月1日現在

| 区分 | 総数 | 労働力人口 | | | | | | | | 非労働 力人口 |
|-------|----|---------|--------|----------|-----------------|-----------------------|-----------|------|-----------|------------|
| | | 総数 | 就業者 | | | | | 休業者 | 完全 失業者 | |
| | | | 総数 | 主に 仕事 | 家事の ほか 仕事 | 通学 のかた わら 仕事 | 完全 失業者 | | | |
| 平成22年 | 総数 | 112,861 | 61,146 | 57,221 | 46,684 | 8,223 | 1,237 | 1077 | 3,925 | 45,155 |
| | 男 | 54,773 | 36,452 | 33,819 | 31,988 | 616 | 647 | 568 | 2,633 | 14,902 |
| | 女 | 58,088 | 24,694 | 23,402 | 14,696 | 7,607 | 590 | 509 | 1,292 | 30,253 |
| 平成27年 | 総数 | 115,024 | 61,197 | 58,794 | 47,048 | 9,157 | 1,369 | 1220 | 2,403 | 46,311 |
| | 男 | 55,984 | 35,322 | 33,711 | 31,607 | 757 | 724 | 623 | 1,611 | 16,700 |
| | 女 | 59,040 | 25,875 | 25,083 | 15,441 | 8,400 | 645 | 597 | 792 | 29,611 |

資料：文書情報管理課（国勢調査）

2-11 年齢別、配偶関係、男女別15歳以上人口

平成27年10月1日現在

| 区分 | 15歳以上人口 | | | 男 | | | | 女 | | | |
|-------|---------|--------|--------|--------|--------|-------|-------|--------|--------|-------|-------|
| | 総数 | 男 | 女 | 未婚 | 有配偶 | 死別 | 離別 | 未婚 | 有配偶 | 死別 | 離別 |
| 総数 | 115,024 | 55,984 | 59,040 | 16,449 | 34,769 | 1,622 | 1,595 | 12,967 | 35,222 | 7,236 | 2,751 |
| 15～19 | 6,285 | 3,268 | 3,017 | 3,241 | 12 | — | — | 2,990 | 17 | — | 2 |
| 20～24 | 5,710 | 2,929 | 2,781 | 2,735 | 90 | 2 | 2 | 2,550 | 170 | 1 | 13 |
| 25～29 | 5,555 | 2,821 | 2,734 | 2,016 | 651 | 1 | 15 | 1,735 | 899 | 3 | 33 |
| 30～34 | 7,584 | 3,378 | 4,206 | 1,645 | 1,528 | 2 | 43 | 1,215 | 1,869 | 3 | 102 |
| 35～39 | 8,413 | 4,207 | 4,206 | 1,559 | 2,406 | 7 | 99 | 1,084 | 2,875 | 10 | 185 |
| 40～44 | 11,086 | 5,631 | 5,455 | 1,770 | 3,533 | 11 | 158 | 1018 | 4,024 | 28 | 328 |
| 45～49 | 9,902 | 5,061 | 4,841 | 1183 | 3,520 | 13 | 205 | 759 | 3,647 | 49 | 343 |
| 50～54 | 8,222 | 4,161 | 4,061 | 817 | 3,008 | 18 | 188 | 469 | 3,148 | 94 | 311 |
| 55～59 | 7,143 | 3,557 | 3,586 | 521 | 2,705 | 55 | 207 | 281 | 2,890 | 140 | 239 |
| 60～64 | 8,509 | 3,920 | 4,589 | 376 | 3,178 | 92 | 180 | 244 | 3,650 | 323 | 307 |
| 65以上 | 37,579 | 17,051 | 20,528 | 586 | 14,138 | 1,421 | 498 | 622 | 12,033 | 6,585 | 888 |

注：総数には配偶関係「不詳」を含む

資料：文書情報管理課（国勢調査）

2-12 住居の種類、住宅所有の関係別一般世帯数、一般世帯人員、

平成27年10月1日現在

| | | 世帯数 | 世帯人数 | 一世帯当たり人数 | |
|-----------|-----------|---------------|----------------|------------|------|
| 住宅に住む一般世帯 | 総数 | 54,042 | 129,748 | 2.4 | |
| | 主 | 総数 | 53,179 | 128,237 | 2.41 |
| | | 持ち家 | 38,531 | 101,847 | 2.64 |
| | 世帯 | 公営借家 | 2,746 | 5,143 | 1.87 |
| | | 民営借家 | 11,165 | 19,625 | 1.76 |
| | | 給与住宅 | 737 | 1,622 | 2.2 |
| | 間借り | | 387 | 804 | 2.08 |

資料：文書情報管理課（国勢調査）

2-13 昼間人口

各年10月1日現在

| 区分 | 昼間人口 | 夜間人口 | 流出口 | 流入人口 | 流出超過数 |
|-----------|----------------|----------------|---------------|---------------|-----------------|
| 平成7年 | 93,810 | 120,241 | 52,280 | 21,849 | △ 30,431 |
| 12 | 99,390 | 127,305 | 49,119 | 21,204 | △ 27,915 |
| 17 | 101,155 | 131,203 | 48,174 | 18,126 | △ 30,048 |
| 22 | 108,510 | 134,017 | 42,214 | 16,707 | △ 25,507 |

資料：文書情報管理課（国勢調査）

2-14 世帯の種類、世帯人員別一般世帯数及び世帯人員

平成27年10月1日現在

| 世帯数 | 世帯人員 | 一般世帯 | | | | | | |
|--------|---------|--------|--------|--------|--------|-------|-------|-----|
| | | 総数 | 1人 | 2人 | 3人 | 4人 | 5人 | 6人 |
| 54,089 | 131,606 | 54,042 | 14,908 | 17,404 | 10,674 | 8,193 | 2,166 | 533 |

| 一般世帯 | | | | | 施設等の世帯 | | |
|------|----|----|-------|---------|----------|-----|-------|
| 世帯数 | | | | 世帯人員 | 一世帯当りの人員 | 世帯数 | 世帯人員 |
| 7人 | 8人 | 9人 | 10人以上 | | | | |
| 127 | 20 | 12 | 5 | 129,748 | 2.4 | 47 | 1,858 |

資料：文書情報管理課（国勢調査）

2-15 世帯の家族類型別一般世帯数、一般世帯人員及び親族人員

| 区 分 | 総 数 | A 親 族 | | | | | | 総 数 |
|--------|---------|-------------|-------------|---------------------|---------------------|---------------------|-------|--------|
| | | I 核 家 族 世 帯 | | | | | | |
| | | 総 数 | 夫婦のみ の世帯 | 夫婦と子 供からなる 世帯 | 男親と子 供からなる 世帯 | 女親と子 供からなる 世帯 | 総 数 | |
| 一般世帯数 | 54,042 | 38,730 | 35,608 | 13,281 | 17,481 | 786 | 4,060 | 3,122 |
| 一般世帯人員 | 129,748 | 113,838 | 101,032 | 26,562 | 63,132 | 1,791 | 9,547 | 12,806 |

2-16 世帯の経済構成別一般世帯数、一般世帯人員及び親族人員

| 区 分 | 総 数 | 農林漁業就業者世帯 | | | 農林漁業・非農林漁業 | | |
|-----------|---------|-----------|------|-----------|------------|----------------|-----------------|
| | | 総 数 | 業主世帯 | 雇用者 世帯 | 総 数 | 農林漁業 | |
| | | | | | | 業主 混合 世帯 | 雇用者 混合 世帯 |
| 一般世帯数 | 53,125 | 190 | 155 | 35 | 290 | 166 | 41 |
| 一般世帯人員 | 132,511 | 496 | 417 | 79 | 1,228 | 746 | 139 |
| 就業者数 | 57,215 | 313 | 272 | 41 | 908 | 565 | 102 |
| 1世帯当たりの人員 | 2.49 | 2.61 | 2.69 | 2.26 | 4.23 | 4.49 | 3.39 |

2-17 常住地又は従業地による産業（大分類）別15歳以上就業者数

| 区 分 | 常住地による15歳以上 | | | |
|------------------------|---------------|--------------|-----------------------|--------------|
| | 総 数 | 自宅で 従業 | 自宅外の自 市区町村で の従業 | 自市内他 区で従業 |
| 総数 | 57,221 | 3,731 | 13,089 | |
| A 農業、林業 うち農業 | 767 | 597 | 81 | |
| B 漁業 | 765 | 597 | 80 | |
| C 鉱業、採石業、砂利採取業 | 5 | | | |
| D 建設業 | 3,505 | 438 | 670 | |
| E 製造業 | 6,257 | 199 | 734 | |
| F 電気・ガス・熱供給・水道業 | 341 | 1 | 60 | |
| G 情報通信業 | 3,566 | 102 | 435 | |
| H 運輸行、郵便業 | 2,880 | 45 | 406 | |
| I 卸売業、小売業 | 10,235 | 595 | 2,627 | |
| J 金融業、保険業 | 2,534 | 44 | 136 | |
| K 不動産業、物品賃貸業 | 1,496 | 184 | 255 | |
| L 学術研究、専門・技術サービス | 2,846 | 429 | 311 | |
| M 宿泊業、飲食サービス業 | 2,876 | 169 | 1,164 | |
| N 生活関連サービス業、娯楽業 | 2,122 | 258 | 625 | |
| O 教育、学習支援業 | 3,096 | 161 | 841 | |
| P 医療、福祉 | 5,101 | 157 | 2,276 | |
| Q 複合サービス業 | 210 | | 60 | |
| R サービス業（他に分類されないものをいう） | 3,795 | 131 | 853 | |
| S 公務（他に分類されるものをいう） | 2,398 | | 989 | |
| T 分類不能の産業 | 3,191 | 221 | 566 | |

平成22年10月1日現在

| A 親 族 | | | | | | | | | | 非親族世帯 | 単独世帯 |
|-------------|---------------|----------------|------------------|--------------------------|--------------------------|--------------------------|--------------------|--------------|--------------|-------|--------|
| II その他の親族世帯 | | | | | | | | | | | |
| 夫婦と両親からなる世帯 | 夫婦とひとり親からなる世帯 | 夫婦と子供と両親からなる世帯 | 夫婦と子供とひとり親からなる世帯 | 夫婦と他の親族(親・子供を含まない)からなる世帯 | 夫婦と子供と他の親族(親を含まない)からなる世帯 | 夫婦と親と他の親族(子供を含まない)からなる世帯 | 夫婦・子供・親と他の親族からなる世帯 | 兄弟姉妹のみからなる世帯 | 他に分類されない親族世帯 | | |
| 70 | 490 | 333 | 970 | 96 | 322 | 28 | 97 | 285 | 431 | 396 | 14,908 |
| 280 | 1,470 | 1,973 | 4,525 | 310 | 1,497 | 137 | 636 | 585 | 1,393 | 974 | 14,908 |

資料：文書情報管理課（国勢調査）

平成22年10月1日現在

| 就業者混合世帯 | | 非農林漁業就業者世帯 | | | 農林漁業・非農林漁業 | | 非就業者世帯 | 分類不能の世帯 |
|-----------|-------------|------------|-------|--------|-----------------------|------------------------|--------|---------|
| 非農林業主混合世帯 | 非農林業雇用者混合世帯 | 総数 | 業主世帯 | 雇用者世帯 | 業種・雇用者世帯(世帯の主な就業者が業主) | 業種・雇用者世帯(世帯の主な就業者が雇用者) | | |
| 11 | 72 | 32,993 | 1,702 | 29,724 | 1,023 | 544 | 17,642 | 2,010 |
| 35 | 308 | 94,084 | 4,156 | 84,602 | 3,476 | 1,850 | 32,033 | 4,670 |
| 31 | 210 | 52,950 | 2,407 | 46,646 | 2,595 | 1,302 | 21 | 3,023 |
| 3.18 | 4.28 | 2.85 | 2.44 | 2.85 | 3.40 | 3.40 | 1.82 | 2.32 |

資料：文書情報管理課（国勢調査）

平成22年10月1日現在

| 就業者数 | | 従業者による15歳以上就業者数 | | | |
|---------------|---------------|-----------------|------------|--------------|--------------|
| 県内他市町村で従業 | 他県で従業 | 総数 | うち自市内他区に常住 | うち県内他市町村に常住 | うち他県に常住 |
| 14,258 | 23,139 | 32,035 | — | 7,295 | 4,916 |
| 66 | 20 | 714 | — | 27 | 6 |
| 66 | 19 | 712 | — | 26 | 6 |
| — | — | — | — | — | — |
| — | 5 | 1 | — | — | 1 |
| 786 | 1,435 | 2,005 | — | 434 | 287 |
| 1,729 | 3,455 | 1,975 | — | 462 | 440 |
| 67 | 210 | 151 | — | 59 | 28 |
| 276 | 2,681 | 2,213 | — | 892 | 712 |
| 1,274 | 1,061 | 1,059 | — | 303 | 211 |
| 2,668 | 4,115 | 5,229 | — | 1,069 | 708 |
| 617 | 1,690 | 524 | — | 211 | 86 |
| 319 | 689 | 661 | — | 106 | 67 |
| 337 | 1,702 | 1,366 | — | 313 | 246 |
| 767 | 715 | 1,959 | — | 351 | 214 |
| 682 | 507 | 1,427 | — | 309 | 185 |
| 1,062 | 984 | 2,310 | — | 750 | 510 |
| 1,687 | 915 | 4,371 | — | 1,120 | 752 |
| 93 | 50 | 136 | — | 45 | 24 |
| 1,019 | 1,691 | 1,707 | — | 382 | 240 |
| 550 | 834 | 1,402 | — | 301 | 87 |
| 259 | 380 | 2,825 | — | 161 | 112 |

資料：文書情報管理課（国勢調査）

2-18 常驻地又は従業地・通学地による年齢，男女別人口及び15歳以上就業者数

| 区 分 | 常 住 地 に よ る 人 口 | | | | | | | 常 住 地 に | |
|------------|-----------------|-------------------------|----------------|---------------------------------|-------------------------|--------------------------|------------------|---------------|--------------------------------|
| | 総 数 (夜間人口) | 従業も 通学も してい ない | 自宅 で 従 業 | 自宅外 の自市 区町村 で従業 ・通学 | 自市内 他区で 従業・ 通学 | 県内他 市町村 で従業 ・通学 | 他県で 従業・ 通学 | 総 数 | うち 自宅外 の自市 区町村 で従業 |
| 総 数 | 134,017 | 50,053 | 3,731 | 23,462 | — | 16,517 | 25,697 | 57,221 | 13,089 |
| 15歳未満 | 16,718 | 7,398 | — | 8,870 | — | 162 | 229 | — | — |
| 15～19 | 5,527 | 189 | 1 | 1,503 | — | 1,923 | 1,423 | 615 | 261 |
| 20～24 | 5,571 | 587 | 15 | 938 | — | 1,340 | 2,122 | 3,076 | 698 |
| 25～29 | 6,685 | 1,175 | 71 | 833 | — | 1,515 | 2,312 | 4,916 | 825 |
| 30～34 | 8,243 | 1,810 | 124 | 987 | — | 1,582 | 2,840 | 5,832 | 985 |
| 35～39 | 10,791 | 2,519 | 271 | 1,513 | — | 1,959 | 3,421 | 7,563 | 1,509 |
| 40～44 | 9,607 | 1,972 | 264 | 1,605 | — | 1,746 | 2,990 | 6,951 | 1,604 |
| 45～49 | 7,989 | 1,503 | 267 | 1,461 | — | 1,538 | 2,446 | 5,986 | 1,460 |
| 50～54 | 7,083 | 1,411 | 284 | 1,274 | — | 1,363 | 2,177 | 5,292 | 1,274 |
| 55～59 | 8,650 | 2,372 | 424 | 1,506 | — | 1,381 | 2,248 | 5,832 | 1,506 |
| 60～64 | 11,444 | 5,142 | 671 | 1,426 | — | 1,245 | 2,084 | 5,725 | 1,425 |
| 65歳以上 | 31,271 | 23,975 | 1,339 | 1,546 | — | 763 | 1,405 | 5,433 | 1,542 |
| 男 | 65,732 | 17,855 | 2,100 | 10,560 | — | 9,000 | 18,182 | 33,819 | 5,090 |
| 15歳未満 | 8,607 | 3,822 | — | 4,571 | — | 83 | 99 | — | — |
| 15～19 | 2,858 | 92 | 1 | 857 | — | 964 | 684 | 278 | 125 |
| 20～24 | 2,885 | 244 | 9 | 541 | — | 701 | 1,081 | 1,532 | 382 |
| 25～29 | 3,333 | 384 | 46 | 442 | — | 821 | 1,199 | 2,604 | 438 |
| 30～34 | 4,161 | 379 | 76 | 465 | — | 926 | 1,773 | 3,450 | 465 |
| 35～39 | 5,407 | 432 | 144 | 595 | — | 1,177 | 2,453 | 4,612 | 591 |
| 40～44 | 4,868 | 366 | 155 | 509 | — | 940 | 2,269 | 4,115 | 509 |
| 45～49 | 4,022 | 261 | 147 | 436 | — | 784 | 1,937 | 3,496 | 436 |
| 50～54 | 3,497 | 213 | 151 | 344 | — | 689 | 1,765 | 3,081 | 344 |
| 55～59 | 3,988 | 359 | 217 | 426 | — | 702 | 1,870 | 3,395 | 426 |
| 60～64 | 5,286 | 1,435 | 371 | 491 | — | 705 | 1,814 | 3,575 | 491 |
| 65歳以上 | 14,468 | 9,868 | 778 | 883 | — | 508 | 1,238 | 3,680 | 883 |
| 女 | 68,285 | 32,198 | 1,631 | 12,902 | — | 7,517 | 7,515 | 23,402 | 7,999 |
| 15歳未満 | 8,111 | 3,576 | — | 4,299 | — | 79 | 130 | — | — |
| 15～19 | 2,669 | 97 | — | 646 | — | 959 | 739 | 337 | 136 |
| 20～24 | 2,686 | 343 | 6 | 397 | — | 639 | 1,041 | 1,543 | 316 |
| 25～29 | 3,352 | 791 | 25 | 391 | — | 694 | 1,113 | 2,312 | 387 |
| 30～34 | 4,082 | 1,431 | 48 | 522 | — | 656 | 1,067 | 2,382 | 520 |
| 35～39 | 5,384 | 2,087 | 127 | 918 | — | 782 | 968 | 2,951 | 918 |
| 40～44 | 4,739 | 1,606 | 109 | 1,096 | — | 806 | 721 | 2,836 | 1,095 |
| 45～49 | 3,967 | 1,242 | 120 | 1,025 | — | 754 | 509 | 2,490 | 1,024 |
| 50～54 | 3,586 | 1,198 | 128 | 930 | — | 674 | 412 | 2,211 | 930 |
| 55～59 | 4,662 | 2,013 | 207 | 1,080 | — | 679 | 378 | 2,437 | 1,080 |
| 60～64 | 6,158 | 3,707 | 300 | 935 | — | 540 | 270 | 2,150 | 934 |
| 65歳以上 | 16,803 | 14,107 | 561 | 663 | — | 255 | 167 | 1,753 | 659 |

注：労働力状態「不詳」を含む

平成22年10月 1日現在

| よる 就 業 者 数 | | | 従業地・通学地による人口 | | | 従業地による就業者数 | | | | |
|------------------------|-------------------------|-----------------|----------------|-------------------------|-------------------------|------------------|---------------|-------------------------|-------------------------|------------------|
| うち 自市内 他区で 従業 | うち 県内他 市町村 で従業 | うち 他県で 従業 | 総 数 (昼間人口) | うち 自市内 他区に 常 住 | うち 県内他 市町村 に常住 | うち 他県に 常 住 | 総 数 | うち 自市内 他区に 常 住 | うち 県内他 市町村 に常住 | うち 他県に 常 住 |
| — | 14,258 | 23,139 | 108,510 | — | 10,227 | 6,480 | 32,035 | — | 7,295 | 4,916 |
| — | — | — | 16,406 | — | 68 | 11 | — | — | — | — |
| — | 193 | 141 | 5,319 | — | 2,331 | 807 | 544 | — | 156 | 107 |
| — | 1,024 | 1,185 | 4,607 | — | 1,238 | 1,260 | 1,908 | — | 599 | 442 |
| — | 1,492 | 2,254 | 4,264 | — | 895 | 511 | 2,544 | — | 877 | 497 |
| — | 1,567 | 2,813 | 5,257 | — | 913 | 523 | 2,872 | — | 902 | 518 |
| — | 1,953 | 3,411 | 6,985 | — | 963 | 611 | 3,759 | — | 955 | 605 |
| — | 1,743 | 2,985 | 6,270 | — | 851 | 548 | 3,613 | — | 847 | 543 |
| — | 1,537 | 2,444 | 5,392 | — | 838 | 549 | 3,390 | — | 836 | 549 |
| — | 1,363 | 2,175 | 4,715 | — | 683 | 489 | 2,925 | — | 683 | 488 |
| — | 1,381 | 2,246 | 6,134 | — | 629 | 484 | 3,315 | — | 628 | 482 |
| — | 1244 | 2,084 | 9,077 | — | 523 | 439 | 3,352 | — | 518 | 437 |
| — | 761 | 1,401 | 29,646 | — | 295 | 248 | 3,813 | — | 294 | 248 |
| — | 7,789 | 16,886 | 48,354 | — | 6,045 | 3,759 | 16,462 | — | 4,385 | 2,933 |
| — | — | — | 8,469 | — | 36 | 8 | — | — | — | — |
| — | 84 | 61 | 2,971 | — | 1,329 | 432 | 269 | — | 91 | 45 |
| — | 486 | 570 | 2,411 | — | 692 | 616 | 1,015 | — | 333 | 205 |
| — | 802 | 1,161 | 2,127 | — | 526 | 288 | 1,437 | — | 515 | 281 |
| — | 916 | 1,758 | 2,323 | — | 545 | 316 | 1,629 | — | 540 | 313 |
| — | 1,176 | 2,447 | 2,761 | — | 619 | 365 | 1,968 | — | 618 | 361 |
| — | 939 | 2,268 | 2,500 | — | 495 | 346 | 1,745 | — | 493 | 344 |
| — | 783 | 1,937 | 2,196 | — | 524 | 371 | 1,669 | — | 522 | 371 |
| — | 689 | 1,765 | 1,731 | — | 402 | 286 | 1,314 | — | 402 | 285 |
| — | 702 | 1,869 | 2,067 | — | 364 | 287 | 1,473 | — | 363 | 286 |
| — | 705 | 1,814 | 3,340 | — | 299 | 274 | 1,622 | — | 294 | 272 |
| — | 507 | 1,236 | 13,106 | — | 214 | 170 | 2,321 | — | 214 | 170 |
| — | 6,469 | 6,253 | 60,156 | — | 4,182 | 2,721 | 15,573 | — | 2,910 | 1,983 |
| — | — | — | 7,937 | — | 32 | 3 | — | — | — | — |
| — | 109 | 80 | 2,348 | — | 1,002 | 375 | 275 | — | 65 | 62 |
| — | 538 | 615 | 2,196 | — | 546 | 644 | 893 | — | 266 | 237 |
| — | 690 | 1,093 | 2,137 | — | 369 | 223 | 1,107 | — | 362 | 216 |
| — | 651 | 1,055 | 2,934 | — | 368 | 207 | 1,243 | — | 362 | 205 |
| — | 777 | 964 | 4,224 | — | 344 | 246 | 1,791 | — | 337 | 244 |
| — | 804 | 717 | 3,770 | — | 356 | 202 | 1,868 | — | 354 | 199 |
| — | 754 | 507 | 3,196 | — | 314 | 178 | 1,721 | — | 314 | 178 |
| — | 674 | 410 | 2,984 | — | 281 | 203 | 1,611 | — | 281 | 203 |
| — | 679 | 377 | 4,067 | — | 265 | 197 | 1,842 | — | 265 | 196 |
| — | 539 | 270 | 5,737 | — | 224 | 165 | 1,730 | — | 224 | 165 |
| — | 254 | 165 | 16,540 | — | 81 | 78 | 1,492 | — | 80 | 78 |

資料：文書情報管理課（国勢調査）

2-19 常住地による従業・通学市区町村別15歳以上就業者数及び通学者数

平成22年10月1日現在

| 常住地従業・通学市区町村 | 総数 | 就業者 | 通学者 | 常住地従業・通学市区町村 | 総数 | 就業者 | 通学者 |
|----------------|--------|--------|-------|--------------|--------|--------|-------|
| 当地に常住する就業者・通学者 | 63,646 | 57,221 | 6,425 | 朝霞市 | 33 | 23 | 10 |
| 自市区町村で従業・通学 | 18,323 | 16,820 | 1,503 | 新座市 | 34 | 20 | 14 |
| 自宅 | 3,731 | 3,731 | — | 八潮市 | 41 | 41 | — |
| 自宅外 | 14,592 | 13,089 | 1,503 | 三郷市 | 132 | 131 | 1 |
| 他市区町村で従業・通学 | 43,889 | 39,086 | 4,803 | その他の市町村 | 158 | 124 | 34 |
| 県内 | 16,355 | 14,258 | 2,097 | 東京都 | 20,244 | 18,722 | 1,522 |
| 千葉市 | 639 | 541 | 98 | 特別区 | 19,881 | 18,492 | 1,389 |
| 市川市 | 313 | 241 | 72 | 千代田区 | 3,870 | 3,640 | 230 |
| 船橋市 | 625 | 541 | 84 | 中央区 | 2,439 | 2,430 | 9 |
| 松戸市 | 2,227 | 1,892 | 335 | 港区 | 2,813 | 2,732 | 81 |
| 野田市 | 571 | 481 | 90 | 新宿区 | 1,304 | 1,112 | 192 |
| 成田市 | 497 | 438 | 59 | 文京区 | 969 | 773 | 196 |
| 佐倉市 | 89 | 83 | 6 | 台東区 | 1,335 | 1,300 | 35 |
| 習志野市 | 163 | 86 | 77 | 墨田区 | 476 | 469 | 7 |
| 柏市 | 8,070 | 7,092 | 978 | 江東区 | 903 | 887 | 16 |
| 原市 | 22 | 15 | 7 | 品川区 | 762 | 735 | 27 |
| 流山市 | 664 | 523 | 141 | 目黒区 | 153 | 132 | 21 |
| 八千代市 | 242 | 197 | 45 | 大田区 | 316 | 309 | 7 |
| 鎌ヶ谷市 | 214 | 175 | 39 | 世田谷区 | 270 | 160 | 110 |
| 浦安市 | 217 | 196 | 21 | 渋谷区 | 949 | 834 | 115 |
| 四街道市 | 27 | 26 | 1 | 中野区 | 128 | 117 | 11 |
| 印西市 | 977 | 950 | 27 | 杉並区 | 110 | 83 | 27 |
| 木更津市 | 8 | 6 | 2 | 豊島区 | 651 | 528 | 123 |
| 八街市 | 23 | 21 | 2 | 北区 | 304 | 273 | 31 |
| 東金市 | 4 | 1 | 3 | 荒川区 | 471 | 439 | 32 |
| 富里市 | 14 | 14 | — | 板橋区 | 143 | 115 | 28 |
| 白井町 | 607 | 603 | 4 | 練馬区 | 84 | 61 | 23 |
| 栄町 | 69 | 68 | 1 | 足立区 | 742 | 704 | 38 |
| その他の市町村 | 73 | 68 | 5 | 葛飾区 | 484 | 473 | 11 |
| 他県 | 25,468 | 23,139 | 2,329 | 江戸川区 | 205 | 186 | 19 |
| 福島県 | 11 | 10 | 1 | 八王子市 | 65 | 15 | 50 |
| 茨城県 | 3,395 | 2,857 | 538 | 武蔵野市 | 45 | 32 | 13 |
| 水戸市 | 68 | 59 | 9 | 鷹野市 | 18 | 16 | 2 |
| 土浦市 | 415 | 247 | 168 | 府中市 | 33 | 27 | 6 |
| 結城市 | 2 | 2 | — | 調布市 | 27 | 16 | 11 |
| 龍ヶ崎 | 209 | 192 | 17 | 町田市 | 19 | 13 | 6 |
| 常総市 | 53 | 53 | — | 小金井市 | 13 | 6 | 7 |
| 取手市 | 1,225 | 1,071 | 154 | 小平市 | 19 | 11 | 8 |
| 板東市 | 40 | 40 | — | 日野市 | 13 | 9 | 4 |
| 牛久市 | 247 | 124 | 123 | 立川市 | 16 | 16 | — |
| つくば市 | 496 | 438 | 58 | 昭島市 | 3 | 3 | — |
| 河内町 | 17 | 17 | — | 多摩市 | 14 | 10 | 4 |
| 阿見町 | 69 | 65 | 4 | その他の市町村 | 78 | 56 | 22 |
| 日立市 | 12 | 11 | 1 | 神奈川県 | 533 | 464 | 69 |
| つくばみらい市 | 105 | 104 | 1 | 横浜市 | 211 | 184 | 27 |
| 守谷市 | 217 | 217 | — | 鶴見区 | 29 | 26 | 3 |
| 下妻市 | 10 | 10 | — | 神奈川区 | 35 | 34 | 1 |
| 利根町 | 58 | 58 | — | 中区 | 35 | 33 | 2 |
| その他の市町村 | 152 | 149 | 3 | 港北区 | 41 | 31 | 10 |
| 栃木県 | 29 | 28 | 1 | その他の区 | 71 | 60 | 11 |
| 群馬県 | 20 | 18 | 2 | 川崎市 | 250 | 230 | 20 |
| 埼玉県 | 1,104 | 920 | 184 | 川崎区 | 49 | 49 | — |
| 川越市 | 33 | 19 | 14 | 幸区 | 58 | 56 | 2 |
| 熊谷市 | 4 | 1 | 3 | 多摩区 | 21 | 11 | 10 |
| 川口市 | 75 | 74 | 1 | その他の区 | 122 | 114 | 8 |
| さいたま市 | 272 | 240 | 32 | 静岡県 | 14 | 9 | 5 |
| 蕨市 | 12 | 11 | 1 | 厚木市 | 8 | 7 | 1 |
| 所沢市 | 28 | 13 | 15 | その他の市町村 | 50 | 34 | 16 |
| 春日部市 | 60 | 51 | 9 | 静岡県 | 19 | 14 | 5 |
| 草加市 | 94 | 66 | 28 | 愛知県 | 18 | 17 | 1 |
| 越谷市 | 98 | 84 | 14 | 大阪府 | 17 | 17 | — |
| 戸田市 | 17 | 16 | 1 | その他の都道府県 | 78 | 72 | 6 |
| 入間市 | 13 | 6 | 7 | | | | |

資料：文書情報管理課（国勢調査）

2-20 従業地・通学地による常住市区町村別15歳以上就業者数及び通学者数

平成22年10月1日現在

| 常住地従業・通学市区町村 | 総数 | 就業者 | 通学者 | 常住地従業・通学市区町村 | 総数 | 就業者 | 通学者 |
|--------------|--------|--------|-------|------------------------|-------|-----|-----|
| 当地で従業・通学する者 | 38,451 | 32,035 | 6,416 | 栃木県 | 27 | 8 | 19 |
| 自市区町村に常住 | 18,323 | 16,820 | 1,503 | 群馬県 | 11 | 4 | 7 |
| 自宅 | 3,731 | 3,731 | | 埼玉県 | 756 | 480 | 276 |
| 自宅外 | 14,592 | 13,089 | 1,503 | 越 市 | 7 | 4 | 3 |
| 他市区町村に常住 | 16,628 | 12,211 | 4,417 | 川 口 市 | 75 | 40 | 35 |
| 県内 | 10,159 | 7,295 | 2,864 | さい た ま 市 | 118 | 81 | 37 |
| 千 葉 市 | 200 | 134 | 66 | 上 尾 市 | 16 | 11 | 5 |
| 市 川 市 | 127 | 92 | 35 | 蕨 市 | 14 | 11 | 3 |
| 船 橋 市 | 344 | 241 | 103 | 戸 田 市 | 7 | 5 | 2 |
| 松 戸 市 | 1,650 | 1,047 | 603 | 春 日 部 市 | 66 | 44 | 22 |
| 野 田 市 | 524 | 323 | 201 | 草 加 市 | 48 | 21 | 27 |
| 香 取 市 | 57 | 31 | 26 | 越 谷 市 | 73 | 49 | 24 |
| 成 田 市 | 191 | 130 | 61 | 新 座 市 | 7 | 4 | 3 |
| 佐 倉 市 | 95 | 73 | 22 | 八 潮 市 | 23 | 14 | 9 |
| 習 志 野 市 | 59 | 40 | 19 | 三 郷 市 | 112 | 72 | 40 |
| 柏 市 | 4,135 | 3,198 | 937 | 吉 川 市 | 42 | 25 | 17 |
| 市 原 市 | 22 | 11 | 11 | 松 伏 町 | 8 | 6 | 2 |
| 流 山 市 | 831 | 600 | 231 | 杉 戸 町 | 7 | 5 | 2 |
| 八 千 代 市 | 89 | 71 | 18 | そ の 他 の 市 町 村 | 133 | 88 | 45 |
| 鎌 ヶ 谷 市 | 191 | 131 | 60 | 東 京 都 | 1,215 | 828 | 387 |
| 浦 安 市 | 21 | 9 | 12 | 特 別 区 部 | 1,109 | 738 | 371 |
| 四 街 道 市 | 35 | 27 | 8 | 中 央 区 | 13 | 9 | 4 |
| 印 西 市 | 888 | 676 | 212 | 港 区 | 19 | 14 | 5 |
| | | | | 新 宿 区 | 21 | 11 | 10 |
| | | | | 文 京 区 | 24 | 19 | 5 |
| 酒 々 井 町 | 15 | 11 | 4 | 台 東 区 | 44 | 31 | 13 |
| 富 里 市 | 44 | 26 | 18 | 墨 田 区 | 42 | 24 | 18 |
| | | | | 江 東 区 | 63 | 36 | 27 |
| 白 井 市 | 230 | 179 | 51 | 品 川 区 | 25 | 11 | 14 |
| | | | | 目 黒 区 | 12 | 9 | 3 |
| 栄 町 | 281 | 189 | 92 | 大 田 区 | 38 | 31 | 7 |
| その他の市町村 | 130 | 56 | 74 | 世 田 谷 区 | 37 | 28 | 9 |
| 他 県 | 6,469 | 4,916 | 1,553 | 渋 谷 区 | 3 | 3 | |
| 茨 城 県 | 4,254 | 3,431 | 823 | 中 野 区 | 13 | 12 | 1 |
| 水 戸 市 | 19 | 5 | 14 | 杉 並 区 | 30 | 22 | 8 |
| 土 浦 市 | 192 | 137 | 55 | 豊 島 区 | 39 | 32 | 7 |
| 石 岡 市 | 62 | 26 | 36 | 北 区 | 35 | 26 | 9 |
| 龍 ヶ 崎 市 | 542 | 459 | 83 | 荒 川 区 | 71 | 53 | 18 |
| 常 総 市 | 85 | 51 | 34 | 板 橋 区 | 32 | 20 | 12 |
| 取 手 市 | 1,411 | 1,242 | 169 | 練 馬 区 | 42 | 23 | 19 |
| 行 方 市 | 6 | 4 | 2 | 足 立 区 | 239 | 163 | 76 |
| つ く ば 市 | 194 | 150 | 44 | 葛 飾 区 | 172 | 112 | 60 |
| 牛 久 市 | 328 | 285 | 43 | 江 戸 川 区 | 90 | 44 | 46 |
| 小 美 玉 市 | 40 | 15 | 25 | そ の 他 の 区 | 5 | 5 | |
| 笠 間 市 | 28 | 8 | 20 | 八 王 子 市 | 13 | 12 | 1 |
| 板 東 市 | 42 | 31 | 11 | 町 田 市 | 9 | 9 | |
| 稲 敷 市 | 78 | 53 | 25 | そ の 他 の 市 町 村 | 84 | 69 | 15 |
| 阿 見 町 | 101 | 70 | 31 | 神 奈 川 県 | 167 | 139 | 28 |
| 河 内 町 | 52 | 43 | 9 | 横 浜 市 | 76 | 70 | 6 |
| つくばみらい市 | 165 | 143 | 22 | 神 奈 川 区 | 9 | 8 | 1 |
| | | | | 港 北 区 | 14 | 13 | 1 |
| | | | | そ の 他 の 区 | 53 | 49 | 4 |
| 守 谷 市 | 319 | 274 | 45 | 川 崎 市 | 45 | 37 | 8 |
| かすみがうら市 | 29 | 14 | 15 | 相 模 原 市 | 11 | 10 | 1 |
| 利 根 町 | 442 | 371 | 71 | そ の 他 の 市 町 村 | 35 | 22 | 13 |
| その他の市町村 | 119 | 50 | 69 | そ の 他 の 都 道 府 県 | 39 | 26 | 13 |

資料：文書情報管理課（国勢調査）

2-21 人口集中地区の人口、人口増加数、面積及び人口密度

平成27年10月1日現在

| 区 分 | 人 口 | | 平成22年～平成27年の増加 | | 面 積 (km ²) | 人口密度 (1km ² 当たり) |
|-----|---------|---------|----------------|---------|---------------------------|--------------------------------|
| | 平成27年 | 平成22年 | 増加数 | 増加率 (%) | | |
| 総 数 | 113,488 | 115,617 | △2129 | △1.8 | 13.94 | 8,141.20 |
| I | 104,390 | 105,575 | △1185 | △1.1 | 12.38 | 8,432.10 |
| II | 9,098 | 10,042 | △944 | △9.4 | 1.56 | 5,832.10 |

資料：文書情報管理課（国勢調査）

2-22 県内各市町の人口、人口増減、世帯数、面積及び人口密度

平成27年10月1日現在

| 市 町 名 | 人 口 | | 平成22年～平成27年の人口増減 | | 世 帯 数 | 面 積 (km ²) | 人口密度 (1km ² 当たり) |
|---------|-----------|-----------|------------------|-------|-----------|---------------------------|--------------------------------|
| | 平成27年 | 平成22年 | 実 数 | 率 (%) | | | |
| 千 葉 県 | 6,222,666 | 6,216,289 | 6,377 | 0.1 | 2,609,132 | 5157.7 | 1206.5 |
| 市 部 計 | 6,012,551 | 5,943,409 | 69,142 | 1.2 | 2,531,389 | 4405.6 | 1364.8 |
| 千 葉 市 | 971,882 | 961,749 | 10,133 | 1.1 | 417,857 | 271.8 | 3576.3 |
| 銚 子 市 | 64,415 | 70,210 | △5,795 | △8.3 | 26,234 | 84.2 | 765.1 |
| 市 川 市 | 481,732 | 473,919 | 7,813 | 1.6 | 228,845 | 57.5 | 8385.2 |
| 船 橋 市 | 622,890 | 609,040 | 13,850 | 2.3 | 272,432 | 85.6 | 7275.1 |
| 館 山 市 | 47,464 | 49,290 | △1,826 | △3.7 | 20,146 | 110.2 | 430.9 |
| 木 更 津 市 | 134,141 | 129,312 | 4,829 | 3.7 | 54,920 | 139.0 | 965.4 |
| 松 戸 市 | 483,480 | 484,457 | △977 | △0.2 | 215,627 | 61.4 | 7876.8 |
| 野 田 市 | 153,583 | 155,491 | △1,908 | △1.2 | 59,712 | 103.6 | 1483.2 |
| 香 取 市 | 77,499 | 82,866 | △5,367 | △6.5 | 27,294 | 262.4 | 295.4 |
| 茂 原 市 | 89,688 | 93,015 | △3,327 | △3.6 | 36,026 | 99.9 | 897.6 |
| 成 田 市 | 131,190 | 128,933 | 2,257 | 1.8 | 55,462 | 213.9 | 613.5 |
| 佐 倉 市 | 172,739 | 172,183 | 556 | 0.3 | 68,696 | 103.7 | 1665.9 |
| 東 金 市 | 60,652 | 61,751 | △1,099 | △1.8 | 25,114 | 89.1 | 680.6 |
| 匝 瑛 市 | 37,261 | 39,814 | △2,553 | △6.4 | 12,712 | 101.5 | 367.0 |
| 旭 市 | 66,586 | 69,058 | △2,472 | △3.6 | 23,350 | 130.4 | 680.6 |
| 習 志 野 市 | 167,909 | 164,530 | 3,379 | 2.1 | 72,350 | 21.0 | 8007.1 |
| 柏 市 | 413,954 | 404,012 | 9,942 | 2.5 | 175,691 | 114.8 | 3607.8 |
| 勝 浦 市 | 19,248 | 20,788 | △1,540 | △7.4 | 8,965 | 94.0 | 204.9 |
| 市 原 市 | 274,656 | 280,416 | △5,760 | △2.1 | 113,518 | 368.2 | 746.0 |
| 流 山 市 | 174,373 | 163,984 | 10,389 | 6.3 | 70,802 | 35.3 | 4936.9 |
| 八 千 代 市 | 193,152 | 189,781 | 3,371 | 1.8 | 78,358 | 51.4 | 3758.6 |
| 我 孫 子 市 | 131,606 | 134,017 | △2411 | -1.8 | 54,089 | 43.2 | 3050.0 |
| 鴨 川 市 | 33,932 | 35,766 | △1,834 | △5.1 | 14,453 | 191.1 | 177.5 |
| 鎌ヶ谷市 | 108,917 | 107,853 | 1064 | 1.0 | 44,101 | 21.1 | 5166.8 |
| 君 津 市 | 86,033 | 89,168 | △3,135 | △3.5 | 34,447 | 318.8 | 269.9 |
| 富 津 市 | 45,601 | 48,073 | △2,472 | △5.1 | 17,634 | 205.5 | 221.9 |
| 浦 安 市 | 164,024 | 164,877 | △853 | △0.5 | 74,229 | 17.3 | 9481.2 |
| 四 街 道 市 | 89,245 | 86,726 | 2,519 | 2.9 | 35,014 | 34.5 | 2585.3 |
| 袖ヶ浦市 | 60,952 | 60,355 | 597 | 1.0 | 22,652 | 94.9 | 642.1 |
| 八 街 市 | 70,734 | 73,212 | △2,478 | △3.4 | 27,074 | 74.9 | 943.9 |
| 印 西 市 | 92,670 | 88,176 | 4,494 | 5.1 | 32,590 | 123.8 | 748.6 |
| 白 井 市 | 61,674 | 60,345 | 1,329 | 2.2 | 22,725 | 35.5 | 1738.3 |
| 富 里 市 | 49,636 | 51,087 | △1,451 | △2.8 | 20,057 | 53.9 | 921.2 |

資料：文書情報管理課（国勢調査）

3 農 業

3-1 専業別農家数（販売農家）

各年2月1日現在

| 区 分 | 経営体数 | 専 業 | 兼 業 | | |
|-----------|------------|------------|------------|-----------|------------|
| | | | 総 数 | 農業が主 | 兼業が主 |
| 平成10年 | 767 | 115 | 652 | 98 | 554 |
| 12 | 700 | 112 | 588 | 142 | 446 |
| 17 | 644 | 124 | 520 | 71 | 449 |
| 22 | 550 | 105 | 445 | 110 | 335 |
| 27 | 417 | 107 | 310 | 65 | 245 |

注：11年は抽出調査のため掲載しない。

資料：文書情報管理課（農業基本調査・農林業センサス）

3-2 経営耕地面積規模別経営体数

各年2月1日現在

| 区 分 | 経 営 体 数 | 例 外 規 定 | 30a未満 | 30～ | 50～ | 100～ | 150～ | 200～ | 300a |
|-----------|------------|------------|----------|-----------|-----------|-----------|-----------|-----------|-----------|
| | | | | 49a | 99a | 149a | 199a | 299a | 以上 |
| 平成10年 | 767 | 4 | 61 | 88 | 188 | 161 | 128 | 106 | 31 |
| 12 | 700 | — | 5 | 88 | 190 | 169 | 119 | 95 | 34 |
| 17 | 644 | — | 6 | 83 | 167 | 147 | 108 | 93 | 40 |
| 22 | 550 | — | 2 | 57 | 136 | 125 | 97 | 79 | 54 |
| 27 | 421 | 4 | 3 | 44 | 99 | 95 | 60 | 64 | 52 |

資料：文書情報管理課（農業基本調査・農林業センサス）

3-3 経営耕地種類別面積（販売農家）

（単位：a）各年2月1日現在

| 区 分 | 総面積 | 田 | 畑 | 樹 園 地 |
|-----------|---------------|---------------|---------------|------------|
| 平成10年 | 97,436 | 73,181 | 23,354 | 901 |
| 12 | 95,872 | 72,853 | 22,283 | 901 |
| 17 | 93,003 | 72,276 | 19,820 | 907 |
| 22 | 91,462 | 70,868 | 19,760 | 834 |
| 27 | 77,297 | 61,815 | 15,018 | 464 |

資料：文書情報管理課（農業基本調査・農林業センサス）

3-4 旧集落別経営耕地種類別面積（販売農家）

（単位：a）平成27年2月1日現在

| 区 分 | 総面積 | 田 | 畑 | 樹 園 地 |
|-------|--------|--------|--------|-------|
| 旧布佐町 | 13,580 | 12,645 | 884 | 51 |
| 旧湖北村 | 28,403 | 23,158 | 4,970 | 275 |
| 旧我孫子町 | 26,355 | 20,361 | 5,906 | 88 |
| 旧富勢村 | 8,959 | 5,651 | 3,258 | 50 |
| 計 | 77,297 | 61,815 | 15,018 | 464 |

資料：文書情報管理課（農林業センサス）

3-5 農業従事者数（販売農家）

平成27年2月1日現在

| 農業従事者数 | | | 農業就業人口 | | | 基幹的農業従事者数 | | | 一農業経営 体平均農業 従事者 |
|--------|-----|-----|--------|-----|-----|-----------|-----|-----|-----------------------|
| 計 | 男 | 女 | 計 | 男 | 女 | 計 | 男 | 女 | |
| 1,095 | 577 | 518 | 643 | 298 | 345 | 575 | 286 | 289 | 2.6 |

農業従事者数：15歳以上で調査期日前1年間に自営農業に従事したもの

農業就業人口：農業に従事した者及び兼業であるが農業従事日数の方が多い者

基幹的農業従事者：農業就業人口のうちふだんの主な状態が仕事に従事していた者

資料：文書情報管理課（農林業センサス）

3-6 農業従事者の平均年齢

平成27年2月1日現在

| 区 分 | 我孫子市 | 流山市 | 野田市 | 柏市 | 松戸市 |
|-------|------|------|------|------|------|
| 平成27年 | 67.8 | 69.0 | 67.0 | 65.1 | 67.1 |

資料：文書情報管理課（農林業センサス）

3-7 販売目的で栽培した果樹の栽培経営体数と栽培面積

（単位：a）平成27年2月1日現在

| | 栽培経営体数 | 栽培面積 |
|-------|--------|------|
| 平成27年 | 26 | X |

資料：文書情報管理課（農林業センサス）

3-8 農産物販売金額規模別の経営体数

(単位：a)平成27年2月1日現在

| 区分 | 総数 | 販売なし | 50万未満 | 50万 | 100万 | 200万 | 300万 | 500万 | 700万 | 1000万以上 |
|-------|-----|------|-------|-------------|-------------|-------------|-------------|-------------|--------------|---------|
| | | | | ～ 100万未満 | ～ 200万未満 | ～ 300万未満 | ～ 500万未満 | ～ 700万未満 | ～ 1000万未満 | |
| 旧布佐町 | 67 | 6 | 21 | 8 | 20 | 4 | 8 | — | — | — |
| 旧湖北村 | 134 | 14 | 25 | 29 | 19 | 16 | 15 | 9 | 2 | 5 |
| 旧我孫子町 | 157 | 29 | 41 | 35 | 15 | 15 | 9 | 6 | 3 | 4 |
| 旧富勢村 | 63 | 8 | 13 | 17 | 11 | 5 | 5 | 2 | 2 | — |
| 計 | 421 | 57 | 100 | 89 | 65 | 40 | 37 | 17 | 7 | 9 |

資料：文書情報管理課（農林業センサス）

3-9 家畜飼養農家数及び頭羽数

各年2月1日現在

| 区分 | 乳用牛 | | 肉用牛 | | 豚 | | 採卵鶏 | |
|-------|-----------|----------|-----------|----------|-----------|----------|-----------|----------|
| | 飼養 農家数 | 飼養 頭数 | 飼養 農家数 | 飼養 頭数 | 飼養 農家数 | 飼養 頭数 | 飼養 農家数 | 飼養 羽数 |
| 平成10年 | — | — | — | — | 1 | X | 5 | 22,000 |
| 12 | — | — | — | — | 1 | X | 4 | 15,000 |
| 17 | — | — | — | — | 1 | X | 3 | 110,000 |
| 22 | — | — | — | — | — | — | 2 | X |
| 27 | — | — | — | — | — | — | 2 | X |

資料：文書情報管理課（農業基本調査・農林業センサス）

3-10 農業用機械の所有農家数と所有台数（販売農家）

平成27年2月1日現在

| 区分 | 動力田植機 | | トラクター | | コンバイン | |
|-------|-------|-----|-------|-----|-------|-----|
| | 農家数 | 台数 | 農家数 | 台数 | 農家数 | 台数 |
| 旧布佐町 | 49 | 50 | 50 | 58 | 47 | 47 |
| 旧湖北村 | 82 | 84 | 110 | 148 | 67 | 69 |
| 旧我孫子町 | 95 | 103 | 116 | 143 | 80 | 82 |
| 旧富勢村 | 36 | 36 | 53 | 64 | 31 | 31 |
| 計 | 262 | 273 | 329 | 413 | 225 | 229 |

資料：文書情報管理課（農林業センサス）

3-11 農産物販売金額規模別農家（販売農家）

各年2月1日現在

| 区 分 | 総農家数 | 販売しない 経営体数 | 販 売 金 額 別 経 営 体 数 | | | | | | |
|-----------|------------|---------------|-------------------|---------------|--------------------|--------------------|--------------------|--------------------|--------------|
| | | | 総 数 | 100 万円 未 満 | 100万円以上 200万円未満 | 200万円以上 300万円未満 | 300万円以上 500万円未満 | 500万円以上 700万円未満 | 700万円 以 上 |
| 平成10年 | 767 | 117 | 650 | 265 | 130 | 88 | 97 | 36 | 34 |
| 12 | 700 | 59 | 641 | 255 | 135 | 90 | 92 | 36 | 33 |
| 17 | 644 | 65 | 579 | 266 | 129 | 59 | 58 | 32 | 35 |
| 22 | 550 | 72 | 478 | 217 | 111 | 58 | 38 | 23 | 31 |
| 27 | 421 | 57 | 364 | 189 | 65 | 40 | 37 | 17 | 16 |

資料：文書情報管理課（農業基本調査・農林業センサス）

3-12 農業経営組織別経営体数

平成27年2月1日現在

| 区 分 | 総 数 | 稲 作 | 雑穀・いも 類・豆類 | 工芸農作物 | 露地野菜 | 施設野菜 | 果樹類 | 花き・花木 | その他の作 物 |
|-------|-----|-----|---------------|-------|------|------|-----|-------|------------|
| 平成27年 | 242 | 205 | — | — | 28 | 7 | — | — | — |

主要部門の販売金額が8割以上の経営体

資料：文書情報管理課（農林業センサス）

3-13 販売で作付（栽培）した野菜類の作物別作付（栽培）農家数

平成27年2月1日現在

| 区 分 | トマト | なす | ピーマン | きゅうり | キャベツ | はくさい | レタス | ほうれんそう |
|----------|------------|------------|-----------|------------|------------|------------|-----------|------------|
| 旧布佐町 | 6 | 8 | 2 | 7 | 4 | 11 | — | 9 |
| 旧湖北村 | 49 | 47 | 25 | 49 | 53 | 58 | 25 | 64 |
| 旧我孫子町 | 37 | 38 | 14 | 40 | 36 | 52 | 12 | 55 |
| 旧富勢村 | 13 | 14 | 5 | 15 | 13 | 16 | 4 | 32 |
| 計 | 105 | 107 | 46 | 111 | 106 | 137 | 41 | 160 |

資料：文書情報管理課（農林業センサス）

3-14 主副業別農家数

平成27年2月1日現在

| 市名 | 総数 | 主業農家 | 主業農家 | | 副業的農家 |
|-------------|------------|-----------|----------------|----------------|------------|
| | | | 65歳未満の男子専従者がいる | 65歳未満の男子専従者がいる | |
| 県 | 44,039 | 11,749 | 10,414 | 8,799 | 23,491 |
| 千葉市 | 1,090 | 257 | 232 | 218 | 615 |
| 市川市 | 330 | 180 | 169 | 59 | 91 |
| 船橋市 | 754 | 397 | 383 | 187 | 170 |
| 松戸市 | 552 | 223 | 213 | 163 | 166 |
| 野田市 | 878 | 197 | 180 | 157 | 524 |
| 柏市 | 853 | 317 | 289 | 224 | 312 |
| 流山市 | 268 | 64 | 58 | 59 | 145 |
| 我孫子市 | 417 | 78 | 62 | 110 | 229 |
| 鎌ヶ谷市 | 295 | 182 | 175 | 52 | 61 |
| 浦安市 | - | - | - | - | - |
| 印西市 | 1,397 | 268 | 195 | 434 | 695 |
| 白井市 | 469 | 192 | 180 | 115 | 162 |

※農業専従者とは、農業従事日数が150日以上の子帯員

資料：文書情報管理課(農林業センサス)

3-15 農地法による農地転用状況

(単位：a) 各年12月31日現在

| 区 分 | | 平成24年 | | 25 | | 26 | | 27 | | 28 | |
|-----|---|-------|-----|-----|-----|-----|-----|-----|-----|-----|-----|
| | | 筆数 | 面積 | 筆数 | 面積 | 筆数 | 面積 | 筆数 | 面積 | 筆数 | 面積 |
| 総 数 | 計 | 108 | 863 | 197 | 768 | 160 | 815 | 163 | 511 | 118 | 454 |
| | 田 | 32 | 431 | 51 | 334 | 59 | 313 | 70 | 68 | 8 | 37 |
| | 畑 | 76 | 372 | 146 | 434 | 101 | 502 | 93 | 443 | 110 | 417 |
| 4 条 | 計 | 32 | 228 | 50 | 135 | 52 | 185 | 50 | 149 | 43 | 200 |
| | 田 | 4 | 28 | 4 | 15 | 17 | 46 | 16 | 28 | 3 | 7 |
| | 畑 | 28 | 200 | 46 | 120 | 35 | 139 | 34 | 121 | 40 | 193 |
| 5 条 | 計 | 76 | 575 | 147 | 633 | 108 | 630 | 113 | 362 | 75 | 254 |
| | 田 | 28 | 403 | 47 | 319 | 42 | 267 | 54 | 145 | 5 | 30 |
| | 畑 | 48 | 172 | 100 | 314 | 66 | 363 | 59 | 217 | 70 | 224 |

注：4条・・・・・・自己所有の農地転用

5条・・・・・・転用を伴う所有権の移転賃借権の設定

資料：農業委員会

3-16 用途別農地転用状況

(単位：a) 各年12月31日現在

| 区 分 | | 平成24年 | | 25 | | 26 | | 27 | | 28 | |
|-----|---------------|-------|-----|-----|-----|-----|-----|-----|-----|----|-----|
| | | 件数 | 面積 | 件数 | 面積 | 件数 | 面積 | 件数 | 面積 | 件数 | 面積 |
| 総 | 数 | 108 | 803 | 135 | 772 | 121 | 815 | 163 | 511 | 90 | 454 |
| 住 | 宅 用 地 | 75 | 529 | 85 | 360 | 52 | 181 | 78 | 349 | 62 | 251 |
| 工 | 場・店 舗 用 地 | 1 | 3 | — | — | 1 | 1 | — | — | 2 | 6 |
| 学 | 校 用 地 | — | — | — | — | — | — | — | — | — | — |
| 公 | 園 運 動 場 等 用 地 | — | — | — | — | — | — | — | — | 2 | 2 |
| 鉄 | 道・道 路 水 路 用 地 | — | — | — | — | — | — | — | — | — | — |
| そ | の 他 | 32 | 271 | 50 | 412 | 68 | 633 | 85 | 162 | 24 | 195 |

資料：農業委員会

3-17 経営耕地面積規模別経営体数

平成27年2月1日現在

| 区分 | 総数 | 経営耕地なし | 経営耕地面積 | | |
|-------------|------------|----------|------------|------------|-----------|
| | | | 1ha未満 | 1~2ha未満 | 2ha以上 |
| 千葉市 | 1,124 | 17 | 572 | 445 | 90 |
| 銚子市 | 1,016 | 9 | 194 | 567 | 246 |
| 市川市 | 338 | 2 | 193 | 131 | 12 |
| 船橋市 | 764 | 2 | 363 | 368 | 31 |
| 館山市 | 832 | 9 | 531 | 258 | 34 |
| 木更津市 | 949 | 2 | 457 | 406 | 84 |
| 松戸市 | 559 | 2 | 336 | 210 | 11 |
| 野田市 | 894 | 9 | 544 | 275 | 66 |
| 茂原市 | 1,179 | 6 | 553 | 522 | 98 |
| 成田市 | 1,689 | 20 | 375 | 839 | 455 |
| 佐倉市 | 838 | 7 | 344 | 368 | 119 |
| 東金市 | 1,037 | 13 | 371 | 481 | 172 |
| 旭市 | 2,275 | 72 | 623 | 1,132 | 448 |
| 習志野市 | 82 | 1 | 64 | 17 | 0 |
| 柏市 | 870 | 8 | 360 | 394 | 108 |
| 勝浦市 | 350 | 1 | 218 | 110 | 21 |
| 市原市 | 2,181 | 26 | 1,299 | 729 | 127 |
| 流山市 | 280 | 1 | 192 | 76 | 11 |
| 八千代市 | 515 | 4 | 255 | 220 | 36 |
| 我孫子市 | 421 | 4 | 146 | 219 | 52 |
| 鴨川市 | 984 | 11 | 522 | 377 | 74 |
| 鎌ヶ谷市 | 295 | 1 | 126 | 162 | 6 |
| 君津市 | 1,511 | 13 | 890 | 520 | 88 |
| 富津市 | 904 | 13 | 565 | 260 | 66 |
| 浦安市 | - | - | - | - | 0 |
| 四街道市 | 281 | 3 | 167 | 98 | 13 |
| 袖ヶ浦市 | 871 | 16 | 327 | 387 | 141 |
| 八街市 | 1,143 | 9 | 204 | 752 | 178 |
| 印西市 | 1,412 | 11 | 427 | 751 | 223 |
| 白井市 | 474 | 3 | 168 | 268 | 35 |
| 富里市 | 799 | 4 | 172 | 462 | 161 |
| 南房総市 | 1,999 | 22 | 1,395 | 497 | 85 |
| 匝瑳市 | 1,503 | 18 | 444 | 765 | 276 |
| 香取市 | 3,406 | 43 | 747 | 1,813 | 803 |
| 山武市 | 1,821 | 13 | 611 | 900 | 297 |
| いすみ市 | 1,121 | 8 | 536 | 429 | 148 |
| 大網白里市 | 858 | 10 | 290 | 432 | 126 |
| 酒々井町 | 197 | 4 | 83 | 80 | 30 |
| 栄町 | 398 | 1 | 63 | 245 | 89 |

注：1種兼業は農業収入が多い農家
2種兼業はその他の収入が多い農家

資料：文書情報管理課(農林業センサス)

[2] 漁業

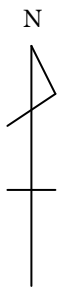
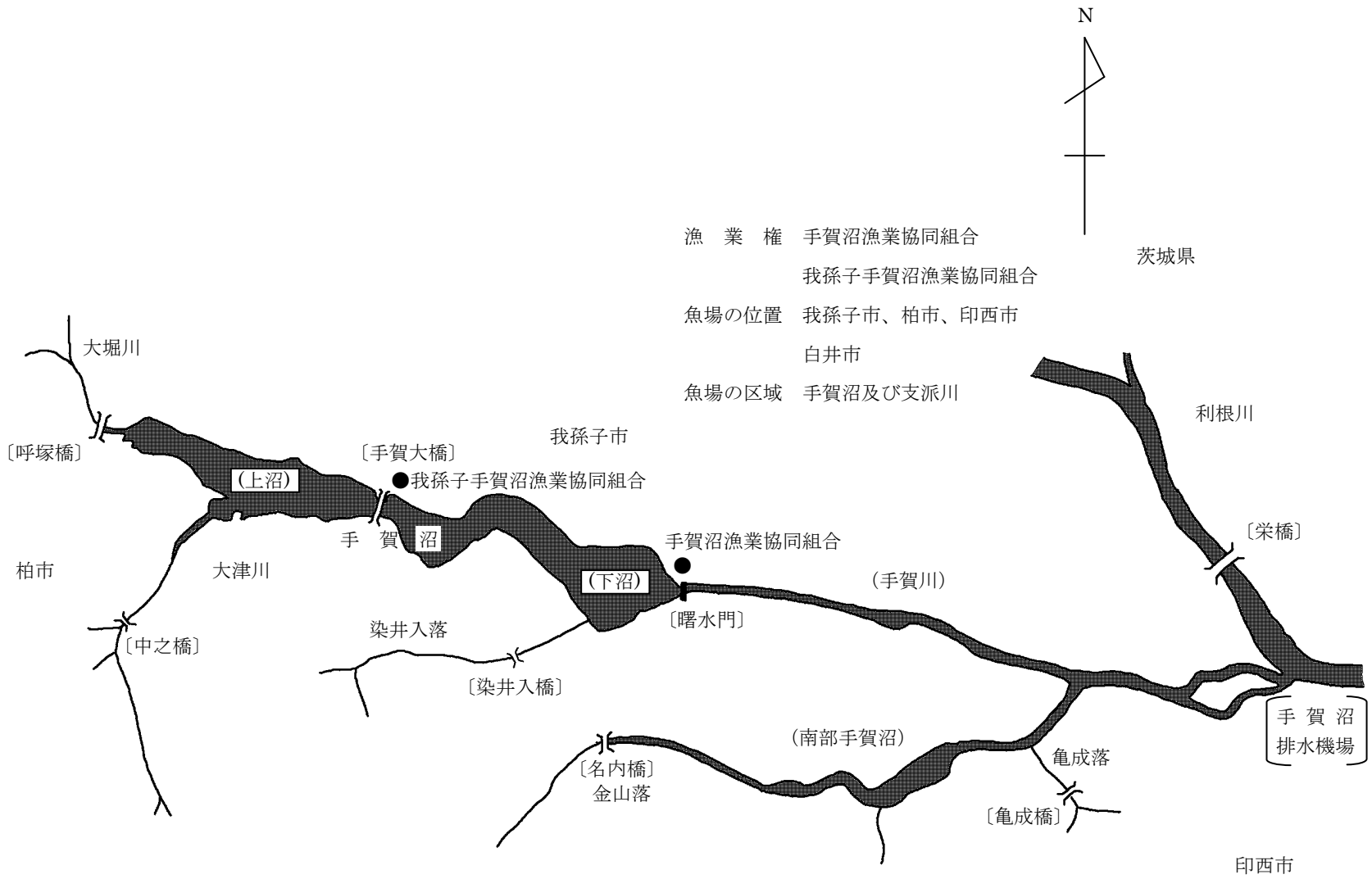

4-2 手賀沼の漁家数及び従事者数

各年12月31日現在

| 区分 | 総数 | | 専業 | | 兼業 | | | | | |
|-----------|------------|------------|-----|------|------------|------------|----------|----------|------------|------------|
| | 漁家数 | 従事者数 | 漁家数 | 従事者数 | 総数 | | 漁業経営が主 | | 漁業経営が従 | |
| | | | | | 漁家数 | 従事者数 | 漁家数 | 従事者数 | 漁家数 | 従事者数 |
| 平成24年 | 308 | 308 | — | — | 308 | 308 | 2 | 2 | 306 | 306 |
| 25 | 286 | 286 | — | — | 286 | 286 | 2 | 2 | 284 | 284 |
| 26 | 317 | 317 | — | — | 317 | 317 | 3 | 3 | 314 | 314 |
| 27 | 275 | 275 | — | — | 275 | 275 | 3 | 3 | 272 | 272 |
| 28 | 268 | 268 | — | — | 268 | 268 | 4 | 4 | 264 | 264 |

資料：手賀沼漁業協同組合・我孫子手賀沼漁業協同組合

4-3 手賀沼の漁獲量

(単位：kg) 各年12月31日現在

| 区分 | 総数 | ふな | こい | うなぎ | もつご | たなご | らいぎょ | 手長えび | れんぎょ | その他 |
|-----------|--------------|--------------|----------|----------|----------|----------|----------|----------|----------|----------|
| 平成24年 | 0 | 0 | 0 | 0 | 0 | 0 | 0 | 0 | 0 | 0 |
| 25 | 3,000 | 3,000 | 0 | 0 | 0 | 0 | 0 | 0 | 0 | 0 |
| 26 | 3,000 | 3,000 | 0 | 0 | 0 | 0 | 0 | 0 | 0 | 0 |
| 27 | 3,000 | 3,000 | 0 | 0 | 0 | 0 | 0 | 0 | 0 | 0 |
| 28 | 3,000 | 3,000 | 0 | 0 | 0 | 0 | 0 | 0 | 0 | 0 |

※平成24年以降は手賀沼及び利根川において漁を自粛していたため漁獲量はなし

資料：手賀沼漁業協同組合・我孫子手賀沼漁業協同組合

4-4 手賀沼の漁獲高別漁家数

各年12月31日現在

| 区分 | 総数 | 5万円 | 5万円 | 10 | 30 | 50 | 100 | 200万円 |
|-----------|----------|-----|--------------|---------|---------|----------|----------|-------|
| | | 未満 | 以上～ 10万未満 | ～ 30 | ～ 50 | ～ 100 | ～ 200 | 以上 |
| 平成24年 | 308 | — | — | — | — | — | — | — |
| 25 | 121 | — | — | — | — | 1 | — | — |
| 26 | 2 | — | — | — | — | 2 | — | — |
| 27 | 2 | — | — | — | — | 2 | — | — |
| 28 | 2 | — | — | — | — | 2 | — | — |

※平成24年以降は手賀沼及び利根川において漁を自粛しているため漁獲量はなし

資料：手賀沼漁業協同組合・我孫子手賀沼漁業協同組合

4-5 利根川の漁家数及び従事者数

各年12月31日現在

| 区 分 | 総 数 | | 専 業 | | 兼 業 | | | | | |
|-----------|-----------|-----------|-----|---------|-----------|-----------|----------|----------|-----------|-----------|
| | 漁家数 | 従 事 者 数 | 漁家数 | 従 事 者 数 | 総 数 | | 漁業経営が主 | | 漁業経営が従 | |
| | | | | | 漁家数 | 従 事 者 数 | 漁家数 | 従 事 者 数 | 漁家数 | 従 事 者 数 |
| 平成24年 | 37 | 37 | — | — | 37 | 37 | 1 | 1 | 36 | 36 |
| 25 | 37 | 37 | — | — | 37 | 37 | 1 | 1 | 36 | 36 |
| 26 | 37 | 37 | — | — | 37 | 37 | 1 | 1 | 36 | 36 |
| 27 | 35 | 35 | — | — | 35 | 35 | 1 | 1 | 34 | 34 |
| 28 | 35 | 35 | — | — | 35 | 35 | 0 | 0 | 35 | 35 |

資料：手賀沼漁業協同組合

4-6 利根川の漁獲量

(単位：kg) 各年12月31日現在

| 区 分 | 総 数 | ふ な | こ い | う なぎ | も つご | た なご | ど じょう | ら いぎよ |
|-----------|----------|----------|----------|----------|----------|----------|----------|----------|
| 平成24年 | 0 | 0 | 0 | 0 | 0 | 0 | 0 | 0 |
| 25 | 0 | 0 | 0 | 0 | 0 | 0 | 0 | 0 |
| 26 | 0 | 0 | 0 | 0 | 0 | 0 | 0 | 0 |
| 27 | 0 | 0 | 0 | 0 | 0 | 0 | 0 | 0 |
| 28 | 0 | 0 | 0 | 0 | 0 | 0 | 0 | 0 |

| 区 分 | な まず | 手 長 えび | そ うぎよ | れ んぎよ | そ の他 |
|-----------|----------|----------|----------|----------|----------|
| 平成24年 | 0 | 0 | 0 | 0 | 0 |
| 25 | 0 | 0 | 0 | 0 | 0 |
| 26 | 0 | 0 | 0 | 0 | 0 |
| 27 | 0 | 0 | 0 | 0 | 0 |
| 28 | 0 | 0 | 0 | 0 | 0 |

※平成24年以降は手賀沼及び利根川において漁を自粛しているため漁獲量はなし

資料：手賀沼漁業協同組合

4-7 利根川の漁獲高別漁家数

各年12月31日現在

| 区 分 | 総 数 | 5 万円 未 満 | 5 万円 以上～ 10万未 満 | 10 ～ 30 | 30 ～ 50 | 50 ～ 100 | 100 ～ 200 | 200 万円 以上 |
|-----------|----------|-------------|-----------------------|---------------|---------------|----------------|-----------------|--------------|
| 平成24年 | 37 | — | — | — | — | — | — | — |
| 25 | 37 | — | — | — | — | — | — | — |
| 26 | 0 | — | — | — | — | — | — | — |
| 27 | 0 | — | — | — | — | — | — | — |
| 28 | 0 | — | — | — | — | — | — | — |

※平成24年以降は手賀沼及び利根川において漁を自粛しているため漁獲量はなし

資料：手賀沼漁業協同組合

5 事業所

5-1 産業（大分類）別事業所数及び従事者数 （旧分類）

| 区 分 | 平成8年 | | 11 | |
|-----------------|-------|--------|-------|--------|
| | 事業所数 | 従業者数 | 事業所数 | 従業者数 |
| 総数 | 3,465 | 32,491 | 3,205 | 28,654 |
| 農林漁業 | 4 | 18 | 3 | X |
| 鉱業 | — | — | — | — |
| 建設業 | 346 | 2,110 | 323 | 2,005 |
| 製造業 | 169 | 5,269 | 150 | 4,928 |
| 電気・ガス・熱供給・水道業 | 5 | 126 | 3 | X |
| 情報通信業 | — | — | — | — |
| 運輸業 | — | — | — | — |
| （運輸・通信業） | 46 | 1,144 | 36 | 892 |
| 卸売・小売業 | 1,478 | 10,044 | 1,375 | 9,236 |
| 金融・保険業 | 66 | 823 | 64 | 712 |
| 不動産業 | 177 | 533 | 165 | 473 |
| 飲食店・宿泊業 | — | — | — | — |
| 医療・福祉 | — | — | — | — |
| 教育・学習支援業 | — | — | — | — |
| 複合サービス業 | — | — | — | — |
| サービス業 | 1,155 | 11,673 | 1,086 | 10,336 |
| ※公務（他に分類されないもの） | 19 | 751 | — | — |

注：平成11年16年は簡易調査のため、公務は調査せず。
平成16年から区分変更あり。

平成18年10月1日現在

| 13 | | 16 | | 18 | |
|-------|--------|-------|--------|-------|--------|
| 事業所数 | 従業者数 | 事業所数 | 従業者数 | 事業所数 | 従業者数 |
| 3,275 | 32,293 | 3,080 | 27,364 | 3,209 | 29,823 |
| 3 | X | 3 | 13 | 4 | 25 |
| 2 | X | — | — | — | — |
| 310 | 2,027 | 302 | 1,823 | 293 | 1,766 |
| 141 | 4,132 | 132 | 2,609 | 110 | 2,133 |
| 4 | 87 | 2 | 50 | 4 | 104 |
| — | — | 41 | 2,907 | 41 | 2,138 |
| — | — | 34 | 768 | 39 | 813 |
| 60 | 1,278 | — | — | — | — |
| 1,352 | 10,062 | 865 | 6,854 | 858 | 6,832 |
| 58 | 446 | 47 | 546 | 44 | 520 |
| 166 | 452 | 187 | 486 | 184 | 487 |
| — | — | 418 | 2,654 | 400 | 2,523 |
| — | — | 235 | 2,941 | 292 | 4,165 |
| — | — | 183 | 1,683 | 239 | 2,854 |
| — | — | 4 | 35 | 15 | 348 |
| 1,163 | 13,003 | 627 | 3,995 | 666 | 4,333 |
| 16 | 774 | — | — | 20 | 782 |

資料：文書情報管理課（事業所・企業統計調査）

(新分類)

| 区 分 | 平成21年 | | 24 | | 26 | |
|--------------------|-------|--------|-------|--------|-------|--------|
| | 事業所数 | 従業者数 | 事業所数 | 従業者数 | 事業所数 | 従業者数 |
| 総数 | 3,424 | 32,491 | 3,131 | 27,951 | 3,235 | 31,307 |
| 農林漁業 | 6 | 18 | 6 | 40 | 5 | 25 |
| 鉱業 | — | — | — | — | — | — |
| 建設業 | 349 | 2,110 | 320 | 1,815 | 315 | 1,677 |
| 製造業 | 123 | 1,861 | 105 | 1,699 | 95 | 1,483 |
| 電気・ガス・熱供給・水道 | 3 | 103 | X | X | X | X |
| 情報通信業 | 72 | 2,480 | 52 | 2,041 | 54 | 2,067 |
| 運輸業・郵便業 | 42 | 1,203 | 39 | 992 | 42 | 1,102 |
| 卸売・小売業 | 824 | 6,455 | 742 | 5,767 | 737 | 5,844 |
| 金融業・保険業 | 50 | 529 | 46 | 520 | 49 | 413 |
| 不動産業・物品賃貸業 | 259 | 826 | 241 | 713 | 238 | 647 |
| 学術研究, 専門・技術サービス業 | 139 | 873 | 133 | 1,049 | 139 | 1,307 |
| 宿泊業, 飲食サービス業 | 442 | 3,092 | 405 | 3,065 | 399 | 3,096 |
| 生活関連サービス業, 娯楽業 | 375 | 2,275 | 315 | 4,354 | 366 | 2,001 |
| 教育, 学習支援業 | 237 | 3,113 | 198 | 1,745 | 220 | 3,356 |
| 医療, 福祉 | 316 | 4,650 | 14 | 123 | 390 | 5,805 |
| 複合サービス業 | 14 | 127 | 356 | 2,163 | 12 | 316 |
| サービス業 (他に分類されないもの) | 172 | 1,995 | 158 | 1,832 | 152 | 1,542 |
| ※公務 (他に分類されるものを除く) | 21 | 844 | — | — | 21 | 601 |

※平成21年は平成21年7月1日に実施された経済センサス基礎調査データ

※平成24年は平成24年2月1日に実施された経済センサス活動調査データ

※平成26年は平成26年7月1日に実施された経済センサス基礎調査データ

資料：文書情報管理課（経済センサス）

5-2 産業（大分類）別従業者規模別事業所数及び従業者数

| 区 分 | 民 | | | | | |
|---------------------|--------------|---------------|--------------|--------------|------------|--------------|
| | | | 1～4人 | | 5～9人 | |
| | 事業所数 | 従業者数 | 事業所数 | 従業者数 | 事業所数 | 従業者数 |
| 総数 | 3,235 | 31,307 | 1,970 | 4,173 | 596 | 3,892 |
| 農林漁業 | 5 | 25 | 2 | 5 | 3 | 20 |
| 鉱業 | — | — | — | — | — | — |
| 建設業 | 315 | 1,677 | 204 | 471 | 74 | 492 |
| 製造業 | 95 | 1,483 | 63 | 133 | 11 | 72 |
| 電気・ガス・ 熱供給・水道業 | 1 | 24 | — | — | — | — |
| 情報通信業 | 54 | 2,068 | 28 | 56 | 6 | 39 |
| 運輸業・郵便業 | 42 | 1102 | 11 | 26 | 6 | 40 |
| 卸売・小売業 | 737 | 5,844 | 451 | 1,022 | 132 | 845 |
| 金融・保険業 | 49 | 413 | 29 | 60 | 6 | 40 |
| 不動産業・物品賃貸業 | 238 | 647 | 205 | 406 | 27 | 153 |
| 学術研究, 専門・技術サービス業 | 139 | 1307 | 97 | 191 | 21 | 131 |
| 宿泊業・飲食サービス業 | 399 | 3,096 | 217 | 455 | 87 | 578 |
| 生活関連サービス業, 娯楽業 | 366 | 2,001 | 294 | 591 | 42 | 269 |
| 教育, 学習支援業 | 220 | 3,356 | 152 | 327 | 105 | 724 |
| 医療, 福祉 | 390 | 5,805 | 152 | 327 | 105 | 724 |
| 複合サービス事業 | 12 | 316 | 4 | 14 | 7 | 45 |
| サービス業 | 152 | 1,542 | 83 | 170 | 34 | 211 |
| 公務（他に分類 されないもの） | 21 | 601 | 9 | 25 | 5 | 33 |

平成26年7月1日現在

| 営 | | | | | | |
|------------|--------------|------------|--------------|------------|---------------|----------------|
| 10～19人 | | 20～29人 | | 30人以上 | | 派遣・下請 従業者のみ |
| 事業所数 | 従業者数 | 事業所数 | 従業者数 | 事業所数 | 従業者数 | |
| 329 | 4,469 | 128 | 3,024 | 201 | 15,749 | 11 |
| — | — | — | — | — | — | — |
| — | — | — | — | — | — | — |
| 31 | 410 | 2 | 45 | 4 | 259 | — |
| 10 | 136 | 3 | 70 | 7 | 1,072 | 1 |
| — | — | 1 | 24 | — | — | — |
| 5 | 68 | 1 | 22 | 13 | 1,883 | 1 |
| 12 | 162 | 4 | 96 | 11 | 797 | 1 |
| 79 | 1,110 | 46 | 1,075 | 27 | 1,792 | 2 |
| 8 | 114 | 2 | 53 | 4 | 146 | — |
| 3 | 41 | 2 | 47 | — | — | — |
| 11 | 142 | 2 | 42 | 8 | 801 | — |
| 58 | 786 | 17 | 397 | 20 | 880 | — |
| 15 | 197 | 5 | 122 | 9 | 822 | 1 |
| 25 | 329 | 9 | 217 | 32 | 2,370 | — |
| 62 | 856 | 24 | 570 | 45 | 3,328 | 2 |
| — | — | — | — | 1 | 257 | — |
| 10 | 118 | 7 | 170 | 16 | 873 | 2 |
| — | — | 3 | 74 | 4 | 469 | — |

資料：文書情報管理課（経済センサス基礎調査）

5-3 町字別事業所数（五十音）

| 町字名 | 事業所数 | 従業者数 | 町字名 | 事業所数 | 従業者数 |
|---------|------|------|----------|------|------|
| 相島新田 | 4 | 55 | 湖北台 6丁目 | 10 | 74 |
| 青山 | 15 | 223 | 湖北台 7丁目 | 11 | 32 |
| 青山台 1丁目 | 6 | 25 | 湖北台 8丁目 | 64 | 349 |
| 青山台 2丁目 | 12 | 47 | 湖北台 9丁目 | 27 | 109 |
| 青山台 3丁目 | 7 | 19 | 湖北台 10丁目 | 18 | 219 |
| 青山台 4丁目 | 27 | 111 | 栄 | 29 | 93 |
| 我孫子 | 51 | 1605 | 下ヶ戸 | 70 | 715 |
| 我孫子 1丁目 | 93 | 923 | 柴崎 | 54 | 841 |
| 我孫子 2丁目 | 12 | 49 | 新々田 | 13 | 164 |
| 我孫子 3丁目 | 24 | 214 | 台田 1丁目 | 5 | 76 |
| 我孫子 4丁目 | 131 | 1367 | 台田 2丁目 | 6 | 111 |
| 我孫子新田 | 13 | 127 | 台田 3丁目 | 12 | 53 |
| 新木 | 48 | 516 | 台田 4丁目 | 15 | 87 |
| 泉 | 37 | 213 | つくし野 | 5 | 155 |
| 都部 | 13 | 142 | つくし野 1丁目 | 16 | 60 |
| 都部新田 | 4 | 53 | つくし野 2丁目 | 13 | 144 |
| 江蔵地 | 9 | 74 | つくし野 3丁目 | 21 | 102 |
| 岡発戸 | 33 | 405 | つくし野 4丁目 | 27 | 424 |
| 岡発戸新田 | 3 | 76 | つくし野 5丁目 | 5 | 9 |
| 久寺家 | 28 | 986 | つくし野 6丁目 | 12 | 64 |
| 久寺家 1丁目 | 4 | 8 | つくし野 7丁目 | 30 | 144 |
| 久寺家 2丁目 | 8 | 37 | 天王台 1丁目 | 91 | 657 |
| 高野山 | 47 | 528 | 天王台 2丁目 | 52 | 658 |
| 高野山新田 | 2 | 9 | 天王台 3丁目 | 25 | 98 |
| 寿 1丁目 | 45 | 299 | 天王台 4丁目 | 31 | 327 |
| 寿 2丁目 | 84 | 585 | 天王台 5丁目 | 11 | 31 |
| 湖北台 1丁目 | 120 | 607 | 天王台 6丁目 | 24 | 392 |
| 湖北台 2丁目 | 13 | 41 | | | |
| 湖北台 3丁目 | 37 | 242 | | | |
| 湖北台 4丁目 | 10 | 178 | | | |
| 湖北台 5丁目 | 15 | 42 | | | |

平成26年7月1日現在

| 町字名 | 事業所数 | 従業者数 | 町字名 | 事業所数 | 従業者数 |
|---------|------|------|------------|--------------|---------------|
| 中里 | 61 | 356 | 緑1丁目 | 49 | 595 |
| 中里新田 | 2 | 3 | 緑2丁目 | 33 | 167 |
| 中峠 | 118 | 994 | 都 | 24 | 156 |
| 中峠村下 | 1 | 18 | 若松 | 59 | 487 |
| 並木5丁目 | 13 | 209 | 柴崎台1丁目 | 69 | 1346 |
| 並木6丁目 | 10 | 43 | 柴崎台2丁目 | 35 | 250 |
| 並木7丁目 | 9 | 44 | 柴崎台3丁目 | 26 | 293 |
| 並木8丁目 | 6 | 17 | 柴崎台4丁目 | 33 | 220 |
| 並木9丁目 | 5 | 26 | 柴崎台5丁目 | 7 | 93 |
| 根戸 | 54 | 456 | 新木野1丁目 | 12 | 48 |
| 白山1丁目 | 60 | 246 | 新木野2丁目 | 7 | 97 |
| 白山2丁目 | 23 | 92 | 新木野3丁目 | 18 | 48 |
| 白山3丁目 | 9 | 162 | 新木野4丁目 | 14 | 25 |
| 東我孫子1丁目 | 22 | 161 | 布佐平和台1丁目 | 19 | 102 |
| 東我孫子2丁目 | 39 | 316 | 布佐平和台2丁目 | 1 | 34 |
| 日の出 | 22 | 2078 | 布佐平和台3丁目 | 5 | 19 |
| 日秀 | 24 | 306 | 布佐平和台4丁目 | 5 | 13 |
| 布佐 | 198 | 1801 | 布佐平和台5丁目 | 7 | 48 |
| 布佐1丁目 | 42 | 149 | 布佐平和台6丁目 | 4 | 7 |
| 布佐下新田 | 2 | 5 | 布佐平和台7丁目 | 8 | 16 |
| 布施 | 7 | 15 | 布佐酉町 | 9 | 35 |
| 船戸1丁目 | 12 | 85 | 中峠台 | 47 | 383 |
| 船戸2丁目 | 9 | 28 | 南青山 | 11 | 28 |
| 船戸3丁目 | 2 | 12 | 南新木1丁目 | 18 | 162 |
| 古戸 | 24 | 123 | 南新木2丁目 | 11 | 69 |
| 本町1丁目 | 51 | 499 | 南新木3丁目 | 8 | 41 |
| 本町2丁目 | 128 | 1292 | 南新木4丁目 | 8 | 107 |
| 本町3丁目 | 83 | 888 | 総 数 | 3,235 | 31,307 |

資料：文書情報管理課（経済センサス-基礎調査）

5-4 県内各市町の産業（大分類）別事業所数

| 区 分 | 事業所 総数 | 農林漁業 | 鉱 業 | 建設業 | 製造業 | 電気・ガス 熱供給 水事業 | 情報通信業 | 運輸業、 郵便業 |
|-------------|--------------|----------|----------|------------|-----------|---------------------|-----------|-------------|
| 県 計 | 200,113 | 1,021 | 69 | 21,036 | 11,885 | 294 | 1,562 | 5,589 |
| 千葉市 | 30,647 | 45 | 1 | 2,902 | 1,120 | 49 | 378 | 813 |
| 中央区 | 11,306 | 2 | - | 892 | 243 | 20 | 161 | 252 |
| 花見川区 | 4,343 | 6 | - | 554 | 284 | 2 | 37 | 109 |
| 稲毛区 | 4,344 | 7 | - | 395 | 174 | 2 | 30 | 135 |
| 若葉区 | 4,139 | 19 | - | 640 | 198 | 5 | 37 | 110 |
| 緑区 | 2,811 | 10 | 1 | 294 | 117 | 5 | 18 | 63 |
| 美浜区 | 3,704 | 1 | - | 127 | 104 | 15 | 95 | 144 |
| 銚子市 | 4,021 | 32 | - | 383 | 360 | 9 | 15 | 100 |
| 市川市 | 12,673 | 11 | - | 1,026 | 654 | 9 | 97 | 379 |
| 船橋市 | 16,541 | 28 | - | 1,406 | 750 | 18 | 168 | 459 |
| 館山市 | 3,025 | 19 | - | 277 | 131 | 3 | 16 | 46 |
| 木更津市 | 5,183 | 15 | 6 | 613 | 215 | 7 | 30 | 126 |
| 松戸市 | 13,594 | 20 | - | 1,200 | 857 | 13 | 135 | 210 |
| 野田市 | 5,078 | 22 | - | 594 | 649 | 11 | 15 | 259 |
| 茂原市 | 3,482 | 10 | 3 | 362 | 174 | 6 | 18 | 54 |
| 成田市 | 5,534 | 47 | 3 | 458 | 232 | 5 | 51 | 414 |
| 佐倉市 | 4,677 | 15 | 1 | 437 | 251 | 10 | 33 | 107 |
| 東金市 | 2,469 | 23 | - | 268 | 177 | 7 | 9 | 49 |
| 旭市 | 3,339 | 89 | 4 | 475 | 294 | 3 | 5 | 69 |
| 習志野市 | 4,270 | 2 | - | 299 | 156 | 2 | 44 | 133 |
| 柏市 | 12,351 | 30 | 1 | 1,157 | 658 | 8 | 143 | 285 |
| 勝浦市 | 1,243 | 6 | - | 141 | 67 | 1 | 1 | 21 |
| 市原市 | 9,091 | 43 | 3 | 1,375 | 521 | 18 | 46 | 367 |
| 流山市 | 4,068 | 6 | - | 422 | 262 | 9 | 35 | 62 |
| 八千代市 | 5,429 | 17 | - | 484 | 338 | 7 | 40 | 128 |
| 我孫子市 | 3,235 | 5 | - | 315 | 95 | 1 | 54 | 42 |
| 鴨川市 | 2,058 | 15 | - | 195 | 119 | 3 | 8 | 33 |
| 鎌ヶ谷市 | 3,142 | 1 | - | 451 | 283 | 2 | 25 | 68 |
| 君津市 | 3,480 | 40 | 14 | 412 | 179 | 8 | 3 | 76 |
| 富津市 | 2,067 | 22 | 6 | 292 | 177 | 5 | 4 | 45 |
| 浦安市 | 4,467 | 2 | - | 266 | 231 | 9 | 62 | 193 |
| 四街道市 | 2,496 | 9 | - | 294 | 151 | 1 | 16 | 68 |
| 袖ヶ浦市 | 2,032 | 17 | - | 319 | 143 | 12 | 7 | 107 |
| 八街市 | 2,534 | 21 | - | 422 | 289 | 1 | 2 | 107 |
| 印西市 | 2,462 | 32 | 2 | 279 | 115 | 5 | 27 | 61 |
| 白井市 | 1,652 | 6 | - | 222 | 274 | 2 | 7 | 73 |
| 富里市 | 1,679 | 17 | - | 227 | 85 | 3 | 6 | 63 |
| 南房総市 | 2,318 | 41 | - | 308 | 151 | 5 | 6 | 32 |
| 匝瑳市 | 1,838 | 36 | 2 | 301 | 143 | 1 | 1 | 33 |
| 香取市 | 3,785 | 60 | 4 | 553 | 257 | 5 | 15 | 80 |
| 山武市 | 1,919 | 30 | 3 | 269 | 236 | 3 | 8 | 62 |
| いすみ市 | 1,800 | 25 | - | 233 | 157 | 5 | 5 | 26 |
| 大網白里市 | 1,393 | 9 | 1 | 160 | 93 | 2 | 10 | 18 |

平成26年7月1日現在

| 卸売業、 小売業 | 金融業、 保険業 | 不動産業、 物品貸借業 | 学術研究、 専門・技術 サービス業 | 宿泊業、 飲食サー ビス業 | 生活関連 サービス業 、 娯楽業 | 教育、学習 支援業 | 医療、福祉 | 複合サー ビス事業 | サービス業 (他に分類さ れないもの) | 公務 (他に 分類される ものを除く) |
|-------------|-------------|----------------|-------------------------|---------------------|---------------------------|--------------|------------|--------------|---------------------------|---------------------------|
| 48,368 | 2,981 | 13,502 | 7,077 | 25,854 | 20,049 | 9,043 | 17,157 | 996 | 12,324 | 1,306 |
| 7,649 | 628 | 2,402 | 1,538 | 3,681 | 2,840 | 1,391 | 2,833 | 118 | 2,121 | 138 |
| 2,759 | 348 | 1,017 | 770 | 1,588 | 985 | 394 | 814 | 38 | 955 | 68 |
| 988 | 50 | 345 | 166 | 429 | 403 | 213 | 477 | 19 | 249 | 12 |
| 1,086 | 47 | 460 | 180 | 501 | 405 | 213 | 445 | 14 | 239 | 11 |
| 1,021 | 50 | 239 | 161 | 411 | 417 | 151 | 381 | 18 | 262 | 19 |
| 619 | 37 | 132 | 113 | 294 | 355 | 213 | 382 | 14 | 130 | 14 |
| 1,176 | 96 | 209 | 148 | 458 | 275 | 207 | 334 | 15 | 286 | 14 |
| 1,162 | 69 | 196 | 79 | 581 | 379 | 136 | 236 | 28 | 220 | 36 |
| 2,893 | 160 | 1,432 | 410 | 1,742 | 1,284 | 618 | 1,231 | 46 | 637 | 44 |
| 4,033 | 269 | 1,329 | 650 | 2,281 | 1,743 | 761 | 1,600 | 57 | 929 | 60 |
| 745 | 57 | 132 | 100 | 591 | 300 | 133 | 215 | 23 | 204 | 33 |
| 1,357 | 117 | 235 | 210 | 742 | 532 | 200 | 363 | 28 | 342 | 45 |
| 3,178 | 192 | 1,181 | 510 | 1,876 | 1,451 | 694 | 1,354 | 53 | 622 | 48 |
| 1,183 | 53 | 266 | 146 | 481 | 465 | 182 | 401 | 26 | 301 | 24 |
| 929 | 70 | 124 | 119 | 507 | 426 | 137 | 297 | 19 | 197 | 30 |
| 1,384 | 117 | 358 | 159 | 767 | 510 | 191 | 361 | 33 | 392 | 52 |
| 1,120 | 56 | 271 | 215 | 557 | 520 | 287 | 454 | 24 | 282 | 37 |
| 602 | 36 | 151 | 75 | 301 | 247 | 107 | 191 | 15 | 183 | 28 |
| 838 | 40 | 126 | 72 | 429 | 325 | 108 | 214 | 22 | 200 | 26 |
| 996 | 56 | 441 | 192 | 565 | 450 | 245 | 437 | 14 | 217 | 21 |
| 3,136 | 202 | 893 | 506 | 1,545 | 1,224 | 653 | 1,129 | 44 | 696 | 41 |
| 292 | 15 | 122 | 21 | 221 | 118 | 39 | 57 | 14 | 94 | 13 |
| 2,068 | 119 | 410 | 297 | 1,223 | 893 | 344 | 636 | 42 | 637 | 49 |
| 960 | 52 | 316 | 125 | 494 | 444 | 208 | 424 | 18 | 209 | 22 |
| 1,247 | 71 | 336 | 167 | 765 | 607 | 344 | 563 | 21 | 274 | 20 |
| 737 | 49 | 238 | 139 | 399 | 366 | 220 | 390 | 12 | 152 | 21 |
| 532 | 23 | 115 | 45 | 398 | 195 | 83 | 104 | 22 | 143 | 25 |
| 638 | 31 | 258 | 99 | 343 | 320 | 159 | 295 | 9 | 145 | 15 |
| 704 | 48 | 238 | 100 | 645 | 358 | 158 | 224 | 25 | 221 | 27 |
| 489 | 18 | 54 | 51 | 247 | 224 | 75 | 151 | 25 | 162 | 20 |
| 1,146 | 59 | 382 | 181 | 588 | 405 | 223 | 382 | 8 | 310 | 20 |
| 630 | 27 | 158 | 79 | 252 | 249 | 157 | 240 | 11 | 141 | 13 |
| 359 | 21 | 104 | 79 | 240 | 182 | 66 | 204 | 9 | 146 | 17 |
| 584 | 16 | 136 | 61 | 212 | 231 | 85 | 174 | 7 | 175 | 11 |
| 663 | 28 | 104 | 83 | 256 | 222 | 151 | 205 | 13 | 187 | 29 |
| 350 | 12 | 59 | 36 | 131 | 130 | 86 | 124 | 4 | 123 | 13 |
| 392 | 19 | 115 | 43 | 213 | 184 | 62 | 122 | 5 | 112 | 11 |
| 558 | 21 | 79 | 44 | 378 | 216 | 73 | 176 | 29 | 165 | 36 |
| 479 | 26 | 52 | 40 | 175 | 187 | 57 | 135 | 20 | 119 | 31 |
| 1,053 | 53 | 153 | 110 | 395 | 360 | 123 | 233 | 25 | 266 | 40 |
| 424 | 17 | 66 | 40 | 212 | 183 | 56 | 127 | 23 | 137 | 23 |
| 464 | 23 | 74 | 40 | 186 | 197 | 52 | 137 | 16 | 133 | 27 |
| 287 | 18 | 133 | 37 | 148 | 167 | 79 | 142 | 8 | 67 | 14 |

資料：文書情報管理課（経済センサス基礎調査）

6 商 業

6-1 産業（小分類）別事業所数、従業者数、年間販売額

| 区 分 | 平成 2 4 年 | | | |
|----------------------|------------|--------------|---------------|---------------|
| | 事業所数 | 従業者数 | 年間商品販売額 | 売場面積 |
| 総 計 | 554 | 4,338 | 81,309 | 69,953 |
| 卸 売 業 計 | 103 | 473 | 16,996 | — |
| 各種商品卸売業 | 1 | 7 | X | — |
| 繊維品卸売業 | 1 | 4 | X | — |
| 衣服卸売業 | 2 | 5 | X | — |
| 身の回り品卸売業 | 3 | 6 | 94 | — |
| 農畜産物・水産物卸売業 | 11 | 47 | 1,137 | — |
| 食料・飲料卸売業 | 9 | 61 | 2,743 | — |
| 建築材料卸売業 | 15 | 127 | 4,984 | — |
| 化学製品卸売業 | 2 | 17 | X | — |
| 石油・鉱物卸売業 | 2 | 9 | X | — |
| 鉄鋼製品卸売業 | 1 | 2 | X | — |
| 非鉄金属卸売業 | — | — | — | — |
| 再生資源卸売業 | 4 | 8 | 248 | — |
| 産業機械器具卸売業 | 13 | 43 | 940 | — |
| 自動車卸売業 | 7 | 21 | 523 | — |
| 電気機械器具卸売業 | 6 | 21 | 1,645 | — |
| その他の機械器具卸売業 | 3 | 5 | 97 | — |
| 家具・建具・じゅう器卸売業 | 1 | 4 | X | — |
| 医薬品・化粧品等卸売業 | 5 | 22 | 994 | — |
| 紙・紙製品卸売業 | 5 | 14 | 581 | — |
| 他に分類されない卸売業 | 12 | 50 | 1,007 | — |
| 小 売 業 計 | 451 | 3,865 | 64,313 | 69,953 |
| 百貨店、総合スーパー | 2 | 432 | X | X |
| その他の各種商品小売業 | 2 | 26 | X | X |
| 呉服・服地・寝具小売業 | 11 | 31 | 174 | 559 |
| 男子服小売業 | 8 | 34 | 471 | 2,603 |
| 婦人・子供服小売業 | 34 | 147 | 2,814 | 4,949 |
| 靴・履物小売業 | 5 | 21 | 344 | 1,015 |
| その他の織物・衣服・身の回り品小売業 | 9 | 27 | 192 | 1,174 |
| 各種食料品小売業 | 19 | 643 | 9,683 | 11,084 |
| 野菜・果物小売業 | 15 | 44 | 407 | 952 |
| 食肉小売業 | 11 | 38 | 270 | 410 |
| 鮮魚小売業 | — | — | — | — |
| 酒小売業 | 9 | 23 | 533 | 616 |
| 菓子・パン小売業 | 30 | 207 | 843 | 1,351 |
| その他の飲食料品小売業 | 75 | 742 | 8,248 | 7,701 |
| 自動車小売業 | 26 | 206 | 6,410 | 392 |
| 自転車小売業 | 8 | 16 | 80 | 388 |
| 機械器具小売業 | 21 | 75 | 2,258 | 3,070 |
| 家具・建具・畳小売業 | 11 | 21 | 94 | 102 |
| じゅう器小売業 | 5 | 10 | 58 | 294 |
| 医薬品・化粧品小売業 | 37 | 332 | 6,060 | 7,509 |
| 農耕用品小売業 | 6 | 20 | 329 | 416 |
| 燃料小売業 | 13 | 84 | 4,952 | 59 |
| 書籍・文房具小売業 | 24 | 339 | 2,717 | 2,303 |
| スポーツ用品・玩具・娯楽用品・楽器小売業 | 13 | 45 | 452 | 1,539 |
| 写真機・時計・眼鏡小売業 | 15 | 51 | 509 | 1,286 |
| 他に分類されない小売業 | 28 | 178 | 2,162 | 3,769 |
| 通信販売・訪問販売小売業 | 11 | 66 | 1,163 | — |
| 自動販売機による小売業 | 2 | 5 | X | — |
| その他の無店舗小売業 | 1 | 2 | X | — |

※平成24年データについては平成24年2月1日現在

資料：文書情報管理課（商業統計調査・経済センサス活動調査）

(単位：百万円、㎡) 各年7月1日現在

| 区 分 | 平成 26 年 | | | |
|-----------------------|------------|--------------|---------------|---------------|
| | 事業所数 | 従業者数 | 年間商品販売額 | 売場面積 |
| 総 卸 売 業 計 | 568 | 4,501 | 94,040 | 73,401 |
| 卸 売 業 計 | 118 | 628 | 22,917 | — |
| 各種商品卸売業 | — | — | — | — |
| 繊維・衣服卸売業 | 7 | 17 | 506 | — |
| 繊維品卸売業(衣服を除く) | 1 | 3 | X | — |
| 衣服卸売業 | 2 | 5 | X | — |
| 身の回り品卸売業 | 4 | 9 | 80 | — |
| 飲食物品卸売業 | 23 | 150 | 3,924 | — |
| 農畜産品・水産物卸売業 | 12 | 79 | 1,422 | — |
| 食料・飲料卸売業 | 11 | 71 | 2,502 | — |
| 建築材料、鉱物・金属材料等卸売業 | 35 | 208 | 10,362 | — |
| 建築材料卸売業 | 21 | 155 | 7927 | — |
| 化学製品卸売業 | 7 | 30 | 2014 | — |
| 石油・鉱物卸売業 | 2 | 7 | X | — |
| 鉄鋼製品卸売業 | 1 | 6 | X | — |
| 非鉄金属卸売業 | 2 | 7 | X | — |
| 再生資源卸売業 | 2 | 3 | X | — |
| 機械器具卸売業 | 26 | 153 | 3,949 | — |
| 産業機械器具卸売業 | 9 | 37 | 1,069 | — |
| 自動車卸売業 | 4 | 6 | 224 | — |
| 電気機械器具卸売業 | 10 | 38 | 1,968 | — |
| その他の機械器具卸売業 | 3 | 72 | 689 | — |
| その他の卸売業 | 27 | 100 | 4,175 | — |
| 家具・建具・じゅう器等卸売業 | 6 | 19 | 195 | — |
| 医薬品・化粧品等卸売業 | 6 | 23 | X | — |
| 紙・紙製品卸売業 | 1 | 4 | X | — |
| 他に分類されない卸売業 | 14 | 54 | 3,079 | — |
| 小 売 業 計 | 450 | 3,873 | 71,123 | 73,401 |
| 各種商品小売業 | 3 | 408 | 8,821 | 4,282 |
| 百貨店、総合スーパー | 1 | 388 | X | X |
| その他の各種商品小売業 | 2 | 20 | X | X |
| 繊維・衣服・身の回り品小売業 | 62 | 281 | 3,403 | 12,507 |
| 呉服・服地・寝具小売業 | 8 | 24 | 202 | 602 |
| 男子服小売業 | 6 | 26 | 434 | 1,924 |
| 婦人・子供服小売業 | 24 | 102 | 1,600 | 4,247 |
| 靴・履物小売業 | 5 | 14 | 336 | 632 |
| その他の繊維・衣服・身の回り品小売業 | 19 | 115 | 831 | 5,102 |
| 飲食物品小売業 | 150 | 1,581 | 21,391 | 33,573 |
| 各種食料品小売業 | 15 | 465 | 10,884 | 11,206 |
| 野菜・果実小売業 | 16 | 91 | 1,084 | 1,466 |
| 食肉小売業 | 11 | 42 | 366 | 523 |
| 鮮魚小売業 | 2 | 6 | X | X |
| 酒小売業 | 10 | 23 | 435 | 749 |
| 菓子・パン小売業 | 32 | 241 | 963 | 1,822 |
| その他の飲食物品小売業 | 64 | 713 | X | X |
| 機械器具小売業 | 51 | 322 | 11,933 | 3,053 |
| 自動車小売業 | 26 | 219 | 9,474 | 482 |
| 自転車小売業 | 8 | 16 | 75 | 386 |
| 機械器具小売業(自動車・自転車除く) | 17 | 87 | 2,384 | 2,185 |
| その他の小売業 | 164 | 1,161 | 24,286 | 19,986 |
| 家具・建具・畳小売業 | 8 | 13 | 49 | 200 |
| じゅう器小売業 | 5 | 12 | 118 | 401 |
| 医薬品・化粧品小売業 | 51 | 399 | 7,941 | 8,966 |
| 農耕用品小売業 | 6 | 19 | 484 | 318 |
| 燃料小売業 | 13 | 84 | 9,178 | 245 |
| 書籍・文房具小売業 | 22 | 339 | 3,025 | 2,291 |
| スポーツ用品・がん具・娯楽用品・楽器小売業 | 5 | 10 | 77 | 284 |
| 写真機・時計・眼鏡小売業 | 13 | 42 | 459 | 757 |
| 他に分類されない小売業 | 41 | 243 | 2,966 | 6,524 |
| 無店舗小売業 | 20 | 120 | 1,290 | — |
| 通信販売・訪問販売小売業 | 17 | 111 | 1,176 | — |
| 自動販売機による小売業 | 1 | 4 | X | — |
| その他の無店舗小売業 | 2 | 5 | X | — |

資料：文書情報管理課（経済センサス基礎調査）

6-2 商業の推移

| 区 分 | 事 業 所 | | | | 卸 売 業 | | | |
|-----------|-------------|--------------|-------------------|---------------|------------|------------|------------------|------|
| | 事業所数 (店) | 従業者数 (人) | 年間商品 販売額 (百万円) | 売場面積 (㎡) | 事業所数 | 従業者数 | 年間商品 販売額(百万円) | 売場面積 |
| 昭和51年 | 1,065 | 3,386 | 27,974 | 35,186 | 72 | 364 | 6,562 | — |
| 54 | 1,267 | 4,366 | 47,752 | 54,372 | 82 | 351 | 7,344 | — |
| 57 | 1,389 | 4,979 | 67,666 | 56,746 | 98 | 428 | 13,398 | — |
| 60 | 1,033 | 4,179 | 68,208 | 55,617 | 114 | 502 | 13,962 | — |
| 63 | 1,345 | 6,479 | 106,232 | 70,600 | 116 | 618 | 32,348 | — |
| 平成3年 | 1,036 | 6,349 | 128,993 | 87,433 | 132 | 783 | 35,037 | — |
| 6 | 996 | 6,101 | 144,899 | 89,242 | 114 | 768 | 46,521 | — |
| 9 | 996 | 6,101 | 144,899 | 89,242 | 91 | 599 | 37,668 | — |
| 11 | 977 | 6,380 | 145,271 | 113,542 | 127 | 857 | 44,702 | — |
| 14 | 892 | 6,918 | 134,432 | 101,210 | 107 | 826 | 43,873 | — |
| 16 | 862 | 6,536 | 121,055 | 88,878 | 118 | 835 | 40,079 | — |
| 19 | 784 | 6,263 | 107,614 | 87,040 | 120 | 746 | 33,273 | — |
| 24 | 554 | 4,338 | 81,309 | 69,953 | 103 | 473 | 16,996 | — |
| 26 | 568 | 4,501 | 94,040 | 73,401 | 118 | 628 | 22,917 | — |

- ※1 調査期日は昭和51・60年……5月1日，昭和54・57・63・9・14・16・19……6月1日，平成3・6・11……7月1日
 2 昭和60年の飲食店は昭和61年10月1日調査。
 3 昭和63年の飲食店は平成元年10月1日調査。
 4 平成3年の飲食店は平成4年10月1日調査。
 5 平成11年小売業の年間商品販売額は産業分類の改訂（平成14年10月）に伴い組替後の数値。

6-3 中小企業融資制度利用状況

| 区 分 | 件 数 | | | 融 資 額 (千円) | | |
|-----------|-----------|-----------|-----------|----------------|---------------|----------------|
| | 運転資金 | 設備資金 | 合 計 | 運転資金 | 設備資金 | 総 額 |
| 平成23年度 | 44 | 8 | 52 | 387,200 | 57,520 | 444,720 |
| 24 | 48 | 6 | 54 | 390,700 | 33,000 | 423,700 |
| 25 | 57 | 11 | 68 | 388,450 | 71,430 | 459,880 |
| 26 | 51 | 15 | 66 | 349,950 | 79,100 | 429,050 |
| 27 | 62 | 10 | 72 | 434,300 | 43,070 | 477,370 |

資料：企業立地推進課

平成26年7月1日現在

| 小 売 業 | | | | 飲 食 店 | | | |
|-------------|--------------|------------------|---------------|-------|-------|------------------|------|
| 事業所数 (店) | 従業者数 (人) | 年間商品 販売額(百万円) | 売場面積 (㎡) | 事業所数 | 従業者数 | 年間商品 販売額(百万円) | 売場面積 |
| 760 | 2,364 | 19,559 | 3,518 | 233 | 658 | 1,853 | — |
| 883 | 3,199 | 37,327 | 54,372 | 302 | 816 | 3,082 | — |
| 951 | 3,595 | 50,289 | 56,746 | 340 | 956 | 3,979 | — |
| 919 | 3,677 | 54,246 | 55,617 | 252 | 1,026 | 4,440 | — |
| 979 | 4,585 | 68,375 | 70,600 | 250 | 1,276 | 5,508 | — |
| 904 | 5,566 | 93,956 | 87,433 | 249 | 1,149 | 6,725 | — |
| 882 | 5,333 | 98,378 | 89,242 | — | — | — | — |
| 886 | 5,781 | 107,603 | 113,542 | — | — | — | — |
| 843 | 5,623 | 93,113 | 95,513 | — | — | — | — |
| 785 | 6,092 | 90,559 | 101,210 | — | — | — | — |
| 744 | 5,701 | 80,976 | 88,878 | — | — | — | — |
| 664 | 5,517 | 74,341 | 87,040 | — | — | — | — |
| 451 | 3,865 | 64,313 | 69,953 | — | — | — | — |
| 450 | 3,878 | 71,123 | 73,401 | — | — | — | — |

資料：文書情報管理課（商業統計調査）

6-4 小売業の市町別事業所数、従業者数、年間商品販売額、売場面積

平成26年7月1日現在

| 区 分 | 事業所数 (店) | 従業者数 (人) | 年間商品販売額 (百万円) | 売場面積 (㎡) | 一 商 店 当 た り | | |
|----------------|-------------|--------------|------------------|---------------|-------------|----------------|--------------|
| | | | | | 従業者数 (人) | 年間販売額 (百万円) | 売場面積 (㎡) |
| 県 計 | 28,276 | 257,305 | 5,288,812 | 6,151,765 | 9.1 | 187.0 | 217.6 |
| 千 葉 市 | 3,851 | 41,336 | 937,812 | 952,542 | 10.7 | 243.5 | 247.3 |
| 銚 子 市 | 755 | 3,791 | 62,517 | 99,250 | 5.0 | 82.8 | 131.5 |
| 市 川 市 | 1,701 | 15,438 | 297,161 | 289,900 | 9.1 | 174.7 | 170.4 |
| 船 橋 市 | 2,224 | 23,354 | 479,817 | 463,598 | 10.5 | 215.7 | 208.5 |
| 館 山 市 | 509 | 3,446 | 64,992 | 109,260 | 6.8 | 127.7 | 214.7 |
| 木 更 津 市 | 769 | 6,753 | 148,600 | 188,714 | 8.8 | 193.2 | 245.4 |
| 松 戸 市 | 1,776 | 16,181 | 310,209 | 332,791 | 9.1 | 174.7 | 187.4 |
| 野 田 市 | 706 | 6,020 | 112,982 | 172,800 | 8.5 | 160.0 | 244.8 |
| 茂 原 市 | 599 | 4,998 | 105,974 | 142,534 | 8.3 | 176.9 | 238.0 |
| 成 田 市 | 830 | 7,558 | 192,317 | 172,606 | 9.1 | 231.7 | 208.0 |
| 佐 倉 市 | 688 | 6,302 | 121,574 | 146,891 | 9.2 | 176.7 | 213.5 |
| 東 金 市 | 374 | 3,168 | 67,738 | 98,985 | 8.5 | 181.1 | 264.7 |
| 旭 市 | 578 | 3,414 | 65,628 | 105,583 | 5.9 | 113.5 | 182.7 |
| 習 志 野 市 | 615 | 8,488 | 167,184 | 225,888 | 13.8 | 271.8 | 367.3 |
| 柏 市 | 1,674 | 17,654 | 412,054 | 456,761 | 10.5 | 246.1 | 272.9 |
| 勝 浦 市 | 184 | 744 | 10,639 | 13,143 | 4.0 | 57.8 | 71.4 |
| 市 原 市 | 1,209 | 11,567 | 236,579 | 273,352 | 9.6 | 195.7 | 226.1 |
| 流 山 市 | 591 | 5,803 | 106,672 | 127,669 | 9.8 | 180.5 | 216.0 |
| 八 千 代 市 | 749 | 7,910 | 141,811 | 187,256 | 10.6 | 189.3 | 250.0 |
| 我 孫 子 市 | 450 | 3,873 | 71,123 | 73,401 | 8.6 | 158.1 | 163.1 |
| 鴨 川 市 | 358 | 2,063 | 38,080 | 64,819 | 5.8 | 106.4 | 181.1 |
| 鎌 ヶ 谷 市 | 377 | 3,818 | 63,191 | 80,663 | 10.1 | 167.6 | 214.0 |
| 君 津 市 | 435 | 3,844 | 84,226 | 83,873 | 8.8 | 193.6 | 192.8 |
| 富 津 市 | 325 | 2,039 | 29,749 | 53,115 | 6.3 | 91.5 | 163.4 |
| 浦 安 市 | 569 | 7,165 | 213,207 | 120,527 | 12.6 | 374.7 | 211.8 |
| 四 街 道 市 | 344 | 3,186 | 58,835 | 87,119 | 9.3 | 171.0 | 253.3 |
| 袖 ヶ 浦 市 | 232 | 1,672 | 34,298 | 39,554 | 7.2 | 147.8 | 170.5 |
| 八 街 市 | 338 | 3,215 | 60,473 | 100,440 | 9.5 | 178.9 | 297.2 |
| 印 西 市 | 425 | 4,998 | 117,290 | 194,021 | 11.8 | 276.0 | 456.5 |
| 白 井 市 | 197 | 2,430 | 51,439 | 69,765 | 12.3 | 261.1 | 354.1 |
| 富 里 氏 | 193 | 2,235 | 50,390 | 60,634 | 11.6 | 261.1 | 314.2 |
| 南 房 総 市 | 393 | 1,586 | 19,804 | 34,906 | 4.0 | 50.4 | 88.8 |
| 匝 瑳 市 | 329 | 1,828 | 36,536 | 55,082 | 5.6 | 111.1 | 167.4 |
| 香 取 市 | 683 | 4,062 | 70,145 | 94,941 | 5.9 | 102.7 | 139.0 |
| 山 武 市 | 288 | 2,235 | 35,664 | 56,713 | 7.8 | 123.8 | 196.9 |
| い す み 市 | 311 | 1,841 | 30,732 | 61,455 | 5.9 | 98.8 | 197.6 |
| 大 網 白 里 市 | 192 | 1,624 | 30,030 | 45,680 | 8.5 | 156.4 | 237.9 |

資料：文書情報管理課（商業統計調査）

7 工 業

7-1 事業所数、従業者数、製造品出荷額等の推移

(単位：万円) 各年12月31日現在

| 区 分 | 事 業 所 数 | 従 業 者 数 | 製 造 品 出 荷 額 等 |
|-----------|-----------|--------------|------------------|
| 平成21年 | 31 | 1,638 | 9,787,909 |
| 22 | 30 | 1,467 | 1,658,675 |
| 24 | 31 | 1,401 | 12,800,670 |
| 25 | 29 | 1,307 | 10,273,333 |
| 26 | 31 | 1,351 | 9,300,822 |

注：従業者数4人以上の事業所

資料：文書情報管理課（工業統計調査）

：平成23年は経済センサス活動調査を実施したため記載無。

7-2 従業者数による規模別事業所数

各年12月31日現在

| 区 分 | 平成21年 | 22 | 24 | 25 | 26 |
|----------|-------|----|----|----|-----------|
| 総 数 | 31 | 30 | 31 | 29 | 31 |
| 4人～29人 | 25 | 25 | 26 | 24 | 25 |
| 30人～299人 | 5 | 4 | 4 | 4 | 5 |
| 300人以上 | 1 | 1 | 1 | 1 | 1 |

注：従業者4人以上の事業所

資料：文書情報管理課（工業統計調査）

：平成23年は経済センサス活動調査を実施したため記載無。

7-3 産業（中分類）別事業所数、従業者数、製造品出荷額等

(単位：万円) 各年12月31日現在

| 区 分 | 25 | | | 26 | | |
|---------------|------|-------|------------|------|-------|-----------|
| | 事業所数 | 従業者数 | 出荷額等 | 事業所数 | 従業者数 | 出荷額等 |
| 総 数 | 29 | 1,307 | 10,273,333 | 31 | 1,351 | 9,300,822 |
| 食 料 品 | 3 | 36 | 13,989 | 4 | 42 | 31,458 |
| 飲 料 ・ た ば こ | — | — | — | — | — | — |
| 織 維 | 1 | 14 | X | 1 | 14 | X |
| 木 材 ・ 木 製 品 | — | — | — | — | — | — |
| 家 具 ・ 装 備 品 | 2 | 13 | X | 2 | 12 | X |
| パ ル プ ・ 紙 | — | — | — | — | — | — |
| 印 刷 | 4 | 113 | 159,838 | 3 | 101 | 118,022 |
| 化 学 | — | — | — | 1 | 37 | X |
| 石 油 ・ 石 炭 | — | — | — | — | — | — |
| プ ラ ス チ ッ ク | 5 | 59 | 57,959 | 4 | 54 | 50,473 |
| ゴ ム | — | — | — | — | — | — |
| な め し 革 | 1 | 6 | X | 1 | 5 | X |
| 窯 業 ・ 土 石 | 1 | 18 | X | 1 | 13 | X |
| 鉄 鋼 | — | — | — | — | — | — |
| 非 鉄 | — | — | — | — | — | — |
| 金 属 製 品 | 3 | 56 | 61,396 | 3 | 54 | 61,903 |
| は ん 用 機 械 | — | — | — | — | — | — |
| 生 産 用 機 械 | 4 | 128 | 273,674 | 4 | 135 | 268,683 |
| 業 務 用 機 械 | 1 | 16 | X | 1 | 16 | X |
| 電 子 ・ デ バ イ ス | — | — | — | — | — | — |
| 電 気 機 械 | 1 | 29 | X | 1 | 29 | X |
| 情 報 通 信 機 械 | 2 | 731 | X | 2 | 746 | X |
| 輸 送 用 機 械 | 1 | 88 | X | 1 | 79 | X |
| そ の 他 | — | — | — | 2 | 14 | X |

資料：文書情報管理課（工業統計調査）

7-4 産業（中分類）別事業所数、従業者数、製造品出荷額等

| 区 分 | 事業所数 | 従 業 者 数 | | | | 現金給与 総額 | 原材料 使用額等 | |
|-------------|-----------|--------------|------------|------------|---------------|------------|----------------|------------------|
| | | 総 数 | 常 用 労 働 者 | | 個人事業主・無給家族従業者 | | | |
| | | | 男 | 女 | 男 | | | 女 |
| 総 数 | 31 | 1,351 | 944 | 403 | 4 | - | 770,011 | 6,900,568 |
| 食 料 品 | 4 | 42 | 20 | 22 | - | - | 8,057 | 13,936 |
| 飲 料・た ば こ | - | - | - | - | - | - | - | - |
| 織 維 | 1 | 14 | 4 | 10 | - | - | X | X |
| 木 材・木 製 品 | - | - | - | - | - | - | - | - |
| 家 具・装 備 品 | 2 | 12 | 10 | 2 | - | - | X | X |
| パ ル プ・紙 | - | - | - | - | - | - | - | - |
| 印 刷 | 3 | 101 | 54 | 47 | - | - | 26,643 | 75,307 |
| 化 学 | 1 | 37 | 10 | 27 | - | - | X | X |
| 石 油・石 炭 | - | - | - | - | - | - | - | - |
| プ ラ ス チ ッ ク | 4 | 54 | 17 | 35 | 2 | - | 13,394 | 28,296 |
| ゴ ム | - | - | - | - | - | - | - | - |
| な め し 革 | 1 | 5 | 2 | 3 | - | - | X | X |
| 窯 業・土 石 | 1 | 13 | 11 | 2 | - | - | X | X |
| 鉄 鋼 | - | - | - | - | - | - | - | - |
| 非 鉄 | - | - | - | - | - | - | - | - |
| 金 属 製 品 | 3 | 54 | 40 | 14 | - | - | 21,115 | 23,201 |
| は ん 用 機 械 | - | - | - | - | - | - | - | - |
| 生 産 用 機 械 | 4 | 135 | 116 | 18 | 1 | - | 54,517 | 113,673 |
| 業 務 用 機 械 | 1 | 16 | 4 | 12 | - | - | X | X |
| 電 子・デ バ イ ス | - | - | - | - | - | - | - | - |
| 電 気 機 械 | 1 | 29 | 14 | 15 | - | - | X | X |
| 情 報 通 信 機 械 | 2 | 746 | 588 | 158 | - | - | X | X |
| 輸 送 用 機 械 | 1 | 79 | 49 | 30 | - | - | X | X |
| そ の 他 | 2 | 14 | 5 | 8 | 1 | - | X | X |

注：従業者規模 4～29人の事業所：小規模事業所

30～299人の事業所：中規模事業所

300人以上の事業所：大規模事業所

① 生産額＝製造品出荷額＋加工賃収入額＋（製造品年末在庫額－製造品年初在庫額）＋（半製品及び仕掛品年末在庫額－半製品及び仕掛品年初在庫額）… 従業者30人以上の事業所

※従業者29人以下の事業所については、製造品出荷額＋加工賃収入額の数値を生産額とする

② 製造品出荷額等＝製造品出荷額＋加工賃収入額＋その他収入額＋製造工程から出たくず・廃物

③ 原材料使用額＝原材料使用額＋燃料使用額＋電力使用額＋委託生産費＋製造等に関連する外注費＋転売した商品の仕入額

④ 付加価値額＝製造品出荷額等＋（製造品年末在庫額－製造品年初在庫額）＋（半製品及び仕掛品年末在庫額－半製品及び仕掛品年初在庫額）－（消費税を除く内国消費税額＋推計消費税額）－原材料使用額等－減価償却額

※従業者29人以下の事業所については、次の算式による

粗付加価値額＝製造品出荷額－（消費税を除く内国消費税額＋推計消費税額）－原材料使用額等

⑤ 投資総額＝有形固定資産（土地を含む）の取得額＋建設仮勘定の年間増減… 従業者30人以上の事業所

なお、建設仮勘定の年間増減とは、建設仮勘定の増（借方）から建設仮勘定の減（貸方）を差引いた結果をいう

※従業者29人以下の事業所については、調査の対象としていない

(単位：万円) 平成26年12月31日現在

| 製 造 品 出 荷 額 等 | | | | 生 産 額 | 付加価値額 | ◎ 減価償却額 | ◎ 投資総額 |
|------------------|------------------|----------------|------------------|------------------|------------------|----------------|----------------|
| 合計 | 製造品出荷額 | 加工賃収入額 | その他収入額 | | | | |
| 9,300,822 | 3,849,793 | 184,977 | 5,266,052 | 3,941,162 | 2,042,209 | 165,122 | 157,638 |
| 31,458 | 16,808 | - | 14,650 | 16,808 | 16,346 | - | - |
| - | - | - | - | - | - | - | - |
| X | X | X | X | X | X | - | - |
| - | - | - | - | - | - | - | - |
| X | X | - | X | X | X | - | - |
| - | - | - | - | - | - | - | - |
| 118,022 | 118,022 | - | - | 117,839 | 36,362 | X | X |
| X | X | X | X | X | X | X | X |
| - | - | - | - | - | - | - | - |
| 50,473 | 43,429 | 7,044 | - | 50,473 | 20,738 | - | - |
| - | - | - | - | - | - | - | - |
| X | X | - | - | X | X | - | - |
| X | X | - | - | X | X | - | - |
| - | - | - | - | - | - | - | - |
| - | - | - | - | - | - | - | - |
| 61,903 | 11,000 | 50,763 | 140 | 61,785 | 36,270 | - | X |
| - | - | - | - | - | - | - | - |
| 268,683 | 180,303 | 88,380 | - | 270,199 | 145,208 | X | X |
| X | X | - | - | X | X | - | - |
| - | - | - | - | - | - | - | - |
| X | X | X | - | X | X | - | - |
| X | X | X | X | X | X | X | X |
| X | X | - | - | X | X | X | X |
| X | X | X | - | X | X | - | - |

資料：文書情報管理課（工業統計調査）

◎：30人以上の事業所

7-5 県内各市の一事業所当りの従業者数、製造品出荷額等

(単位：万円) 平成26年12月31日現在

| 区 分 | 事業所数 | 従業者数 | 製造品出荷額等 | 一事業所当たりの従業者数 | 一事業所当たりの製造品出荷額等 | 従業者一人当たりの製造品出荷額等 |
|----------------|-----------|--------------|------------------|--------------|-----------------|------------------|
| 県 計 | 5,101 | 200,718 | 1,387,432,982 | 39.3 | 6,912.3 | 271,992.4 |
| 千 葉 市 | 422 | 20,647 | 123,474,877 | 48.9 | 5,980.3 | 292,594.5 |
| 銚 子 市 | 175 | 4,757 | 17,013,031 | 27.2 | 3,576.4 | 97,217.3 |
| 市 川 市 | 206 | 6,446 | 36,312,966 | 31.3 | 5,633.4 | 176,276.5 |
| 船 橋 市 | 297 | 15,952 | 64,168,981 | 53.7 | 4,022.6 | 216,057.2 |
| 館 山 市 | 43 | 781 | 921,323 | 18.2 | 1,179.7 | 21,426.1 |
| 木 更 津 市 | 78 | 3,111 | 18,618,597 | 39.9 | 5,984.8 | 238,700.0 |
| 松 戸 市 | 314 | 10,437 | 33,439,990 | 33.2 | 3,204.0 | 106,496.8 |
| 野 田 市 | 311 | 10,169 | 36,791,496 | 32.7 | 3,618.0 | 118,300.6 |
| 茂 原 市 | 74 | 5,470 | 18,426,228 | 73.9 | 3,368.6 | 249,003.1 |
| 成 田 市 | 120 | 5,747 | 20,475,868 | 47.9 | 3,562.9 | 170,632.2 |
| 佐 倉 市 | 118 | 7,390 | 26,784,315 | 62.6 | 3,624.4 | 226,985.7 |
| 東 金 市 | 88 | 2,504 | 10,366,087 | 28.5 | 4,139.8 | 117,796.4 |
| 旭 市 | 147 | 3,836 | 13,775,810 | 26.1 | 3,591.2 | 93,713.0 |
| 習 志 野 市 | 76 | 5,141 | 14,247,816 | 67.6 | 2,771.4 | 187,471.3 |
| 柏 市 | 252 | 8,753 | 26,274,845 | 34.7 | 3,001.8 | 104,265.3 |
| 勝 浦 市 | 22 | 490 | 1,508,810 | 22.3 | 3,079.2 | 68,582.3 |
| 市 原 市 | 261 | 20,482 | 533,720,233 | 78.5 | 26,058.0 | 2,044,905.1 |
| 流 山 市 | 87 | 2,239 | 4,293,652 | 25.7 | 1,917.7 | 49,352.3 |
| 八 千 代 市 | 165 | 9,682 | 22,771,249 | 58.7 | 2,351.9 | 138,007.6 |
| 我 孫 子 市 | 31 | 1,351 | 9,300,822 | 43.6 | 6,884.4 | 300,026.5 |
| 鴨 川 市 | 53 | 854 | 1,672,553 | 16.1 | 1,958.5 | 31,557.6 |
| 鎌 ヶ 谷 市 | 97 | 2,032 | 3,215,219 | 20.9 | 1,582.3 | 33,146.6 |
| 君 津 市 | 77 | 7,292 | 82,951,198 | 94.7 | 11,375.6 | 1,077,288.3 |
| 富 津 市 | 73 | 2,023 | 9,197,612 | 27.7 | 4,546.5 | 125,994.7 |
| 浦 安 市 | 98 | 1,983 | 9,541,002 | 20.2 | 4,811.4 | 97,357.2 |
| 四 街 道 市 | 46 | 1,142 | 10,609,707 | 24.8 | 9,290.5 | 230,645.8 |
| 袖 ヶ 浦 市 | 85 | 6,068 | 141,703,458 | 71.4 | 23,352.6 | 1,667,099.5 |
| 八 街 市 | 141 | 2,411 | 3,814,825 | 17.1 | 1,582.3 | 27,055.5 |
| 印 西 市 | 50 | 1,298 | 2,164,850 | 26.0 | 1,667.8 | 43,297.0 |
| 白 井 市 | 148 | 3,880 | 13,915,839 | 26.2 | 3,586.6 | 94,025.9 |
| 富 里 市 | 38 | 1,948 | 4,384,145 | 51.3 | 2,250.6 | 115,372.2 |
| 南 房 総 市 | 68 | 1,081 | 1,203,480 | 15.9 | 1,113.3 | 17,698.2 |
| 匝 瑳 市 | 85 | 2,160 | 5,061,046 | 25.4 | 2,343.1 | 59,541.7 |
| 香 取 市 | 105 | 2,387 | 6,455,701 | 22.7 | 2,704.5 | 61,482.9 |
| 山 武 市 | 100 | 2,999 | 10,747,033 | 30.0 | 3,583.5 | 107,470.3 |
| い す み 市 | 67 | 1,369 | 2,999,066 | 20.4 | 2,190.7 | 44,762.2 |
| 大 網 白 里 市 | 48 | 537 | 1,121,799 | 11.2 | 2,089.0 | 23,370.8 |

注：従業者4人以上の事業所

資料：文書情報管理課（工業統計調査）

8 土 木 ・ 建 設

8-1 道路状況

(1) 国・県道現況

平成28年4月1日現在

| 区 分 | 延 長 (m) | 舗装道 (m) | 砂利道 (m) | 舗装率 (%) |
|-----|---------|---------|---------|---------|
| 国 道 | 17,056 | 17,056 | - | 100 |
| 県 道 | 20,744 | 20,744 | - | 100 |

(2) 市道現況

| | 延 長 (m) | 舗装道 (m) | 砂利道 (m) | 舗装率 (%) |
|-----|---------|---------|---------|---------|
| 市 道 | 526,555 | 477,045 | 49,509 | 90.60 |

資料：道路課

8-2 都市計画道路

平成28年12月31日現在

| 番 号 | 名 称 路 線 名 | 位 置 | | | 区 域 延 長 (m) |
|--------|--------------|---------|----------|---------|-------------------|
| | | 起 点 | 終 点 | 主な通過地 | |
| 3・3・1 | 湖北駅・南口線 | 湖北台1丁目 | 湖北台1丁目 | 湖北台1丁目 | 60 |
| 3・3・2 | 船橋・我孫子線 | 若松 | 柴崎字後畑 | 我孫子字浅庭 | 1,810 |
| 3・3・3 | 我孫子駅・北口線 | 我孫子字西原 | 我孫子字西原 | 我孫子字西原 | 80 |
| 3・3・4 | 我孫子駅・南口線 | 本町2丁目 | 本町2丁目 | 本町2丁目 | 120 |
| 3・4・5 | 天王台・駅前線 | 柴崎字天王裏 | 高野山字滝前谷 | 東我孫子2丁目 | 1,040 |
| 3・3・6 | 国道6号線 | 根戸字北ノ内 | 千葉県茨城県境 | 並木6丁目 | 6,260 |
| 3・4・7 | 天王台駅・北口線 | 柴崎字天王裏 | 青山台3丁目 | 柴崎字1丁目 | 870 |
| 3・4・8 | 湖北駅・北口線 | 中里字庚申前 | 中峠字宿通南 | 中里字西山畑 | 260 |
| 3・4・9 | 下ヶ戸・中里線 | 下ヶ戸字拾六町 | 中里字弁天作 | 湖北台1丁目 | 3,140 |
| 3・4・10 | 青山・日秀線 | 青山台3丁目 | 日秀字久保田 | 中峠字外谷津 | 5,260 |
| 3・4・11 | 都部・都部新田線 | 湖北台7丁目 | 湖北台6丁目 | 湖北台7丁目 | 570 |
| 3・4・12 | 新木駅前線 | 新木字大作台 | 新木字ピヤ田 | 新木字大作台 | 540 |
| 3・4・13 | 布佐駅前線 | 布佐字屋敷割 | 布佐字下町 | 布佐字屋敷割 | 540 |
| 3・4・14 | 手賀沼公園・久寺家線 | 白山1丁目 | 我孫子字天子山 | 本町3丁目 | 1,270 |
| 3・5・15 | 根戸新田・布佐下線 | 呼塚新田 | 布佐字大割 | 岡発戸字榎町 | 14,340 |
| | | 字北道灌橋 | | | |
| 3・5・16 | 我孫子・布佐線 | 我孫子字北飯塚 | 布佐字築留 | 古戸字片町 | 14,290 |
| 3・5・17 | 根戸・手賀沼線 | 根戸字北ノ内 | 根戸新田字元川岸 | 根戸字池尻 | 1,170 |
| 3・5・18 | 後畑・巻の内線 | 我孫子字妻子原 | 柴崎字巻の内 | 柴崎字天王裏 | 1,470 |
| 3・5・19 | 東我孫子・柴崎線 | 下ヶ戸字笹山 | 青山台3丁目 | 下ヶ戸字久保台 | 1,090 |
| 3・4・20 | 関東・後田線 | 我孫子字関東 | 我孫子字後田 | 我孫子字西原 | 650 |
| 3・6・21 | 下ヶ戸・泉線 | 下ヶ戸字松山 | 泉 | 柴崎字天王裏 | 1,590 |
| 3・4・22 | 布佐駅・南口線 | 新々田字立野 | 新々田字立野 | 新々田字立野 | 40 |
| 3・5・23 | 新木駅・布佐南線 | 新木字大作台 | 新々田字三畝割 | 布佐字木戸 | 3,210 |

資料：都市計画課

8-3 都市計画区域、区域区分、地域地区及び地区計画等の現況

(1) 都市計画区域、区域区分

平成28年12月31日現在

| 区 分 | | 面積 (h a) | 比率 (%) |
|----------|---------|----------|--------|
| 都市計画区域 | | 4,319 | - |
| 区域 区分 | 市街化区域 | 1,615 | 37.4 |
| | 市街化調整区域 | 2,704 | 62.6 |

(2) 地域地区

平成28年12月31日現在

| 区 分 | | 建ぺい率 (%) | 容積率 (%) | 面 積 (ha) | 比率 (%) | |
|------------------|--------------|----------|---------|----------|--------|------|
| 用 途 地 域 | 第一種低層住居専用地域 | } | 50 | 100 | 928 | 57.5 |
| | 第二種低層住居専用地域 | | 60 | 150 | | |
| | 第一種中高層住居専用地域 | 60 | 200 | 87 | 5.4 | |
| | 第二種中高層住居専用地域 | 60 | 200 | 17 | 1.1 | |
| | 第一種住居地域 | 60 | 200 | 391 | 24.2 | |
| | 第二種住居地域 | 60 | 200 | 30 | 1.9 | |
| | 準住居地域 | 60 | 200 | 47 | 2.9 | |
| | 近隣商業地域 | } | 60 | 200 | 52 | 3.2 |
| | | | 80 | 200 | | |
| | | | 80 | 300 | | |
| | 商業地域 | 80 | 400 | 16 | 1.0 | |
| | 準工業地域 | 60 | 200 | 5.6 | 0.3 | |
| | 工業地域 | - | - | - | - | |
| | 工業専用地域 | 50 | 200 | 37 | 2.3 | |

| 高 度 地 区 | 面 積 (ha) | | 防火地域及び準防火地域 | 面 積 (ha) |
|---------|----------|----------|-------------|----------|
| 第一種高度地区 | 327 | | 防火地域 | 15.1 |
| 第二種高度地区 | 231 | | 準防火地域 | 41.5 |
| 合 計 | 558 | | 合計 | 56.6 |
| 生産緑地地区 | 地区数 | 面積 (h a) | 特別緑地保全地区 | 面 積 (ha) |
| | 128 | 29.71 | 船戸特別緑地保全地区 | 2.0 |

| (3) 地区計画等 | | 平成28年12月31日現在 |
|-------------|----------|---------------|
| 名 称 | 面積 (h a) | |
| つくし野西地区地区計画 | 4.9 | |
| 新木駅南側地区地区計画 | 55.8 | |
| つくし野5丁目地区計画 | 1.0 | |
| つくし野北地区地区計画 | 8.7 | |
| 高野山宮脇地区地区計画 | 1.7 | |
| 高野山東地区地区計画 | 26.0 | |
| 緑1丁目地区地区計画 | 2.4 | |
| 布佐駅南側地区地区計画 | 12.7 | |

資料：都市計画課

8-4 保存緑地・保存樹木及び手賀沼沿い斜面林指定の現況

| 平成29年1月1日現在 | | |
|-------------|-----------------------|---------|
| 区 分 | 面 積 (m ²) | 数 量 (本) |
| 保 存 緑 地 | 225,131.69 | — |
| 保 存 樹 木 | — | 198 |
| 手賀沼沿い斜面林保全 | 42,049 | 23 |
| 内 訳 | | |
| 保全特別樹林 | 30,248 | — |
| 保全樹林 | 11,043 | — |
| 保全屋敷林 | 758 | — |
| 保全樹木 | — | 23 |

資料：公園緑地課

8-5 建築確認申請受付件数（建築物）

| 区 分 | | 総件数 | 専用住宅 | 店舗併用住宅 | 共同住宅 | 工場 | その他 |
|--------|----|------------|------------|----------|----------|----|-----------|
| 平成25年度 | 市 | 33 | 7 | 1 | — | — | 25 |
| | 民間 | 613 | 555 | 1 | 10 | — | 47 |
| 26 | 市 | 9 | 3 | 0 | — | — | 6 |
| | 民間 | 499 | 453 | 4 | 6 | — | 36 |
| 27 | 市 | 4 | 2 | — | — | — | 2 |
| | 民間 | 551 | 508 | 2 | 8 | — | 33 |

資料：建築住宅課

※計画変更確認申請および国・都道府県・我孫子市の建築物（計画通知・計画変更通知）は含めず集計

※民間：指定確認検査機関による受付件数

※受付機関による受付日で集計

8-6 家屋の現況

(1) 木造の現況

平成28年1月1日現在

| 区 分 | 棟 数 | | | 床 面 積 (㎡) | | |
|-------------------|--------|-------------|-------------|-----------|-------------|-------------|
| | 総 数 | 法定免税 点未満 | 法定免税 点以上 | 総 数 | 法定免税 点未満 | 法定免税 点以上 |
| 総 数 | 31,589 | 589 | 31,000 | 3,519,476 | 23,685 | 3,495,791 |
| 専 用 住 宅 | 27,800 | 218 | 27,582 | 3,106,942 | 11,366 | 3,095,576 |
| 共同住宅・寄宿舎 | 812 | 0 | 812 | 197,277 | 0 | 197,277 |
| 併 用 住 宅 | 760 | 9 | 751 | 101,203 | 587 | 100,616 |
| 旅館・料亭 簡易旅館・ホテル | 4 | 0 | 4 | 2,145 | 0 | 2,145 |
| 事務所・銀行・店舗 | 285 | 9 | 276 | 26,448 | 247 | 26,201 |
| 劇場・映画館・病院 | 20 | 0 | 20 | 3,306 | 0 | 3,306 |
| 工場・倉庫 | 421 | 40 | 381 | 27,193 | 1,849 | 25,344 |
| 土 蔵 | 2 | 0 | 2 | 69 | 0 | 69 |
| 附 属 家 | 1,485 | 313 | 1,172 | 54,893 | 9,636 | 45,257 |

注：H27評価替えに伴い、農家住宅は専用住宅に含め、浴場は工場・倉庫に含めることとなった。

(2) 非木造の現況

平成28年1月1日現在

| 区 分 | | 棟 数 | | | 床 面 積 (㎡) | | |
|-------------|----------------------|-------|--------------|--------------|-----------|--------------|--------------|
| | | 総 数 | 法定免税点 未 満 | 法定免税点 以 上 | 総 数 | 法定免税点 未 満 | 法定免税点 以 上 |
| 総 数 | 総 数 | 7,872 | 16 | 7,856 | 2,795,943 | 476 | 2,795,467 |
| | 鉄骨・鉄筋コンクリート造 | 41 | 0 | 41 | 232,293 | 0 | 232,293 |
| | 鉄筋コンクリート造 | 1,686 | 0 | 1,686 | 1,393,584 | 102 | 1,393,482 |
| | 鉄 骨 造 | 1,229 | 2 | 1,227 | 519,940 | 92 | 519,848 |
| | 軽 量 鉄 骨 造 | 4,749 | 9 | 4,740 | 644,736 | 237 | 644,499 |
| | れんが・コンクリート ・ブロック造 | 165 | 5 | 160 | 5,314 | 45 | 5,269 |
| | そ の 他 | 2 | 0 | 2 | 76 | 0 | 76 |
| 用 途 別 | 事務所・店舗・百貨店・銀行 | 657 | 0 | 657 | 388,153 | 0 | 388,153 |
| | 住 宅 ・ アパート | 5,917 | 0 | 5,917 | 2,043,753 | 102 | 2,043,651 |
| | ホテル ・ 病 院 | 50 | 0 | 50 | 76,966 | 0 | 76,966 |
| | 工 場・倉 庫・市 場 | 669 | 8 | 661 | 256,236 | 265 | 255,971 |
| | そ の 他 | 579 | 8 | 571 | 30,835 | 109 | 30,726 |

資料：課税課

8-7 市営住宅状況

平成28年4月1日現在

| 団 地 名 | 建 設 年 度 | 構 造 | 戸 数 | 1 戸 当 り 使 用 料 (円) |
|-------------------|---------|------------|-----|----------------------|
| 根 古 屋 | 昭和63 | 中層耐火 | 54 | 応能応益方式 18,300~28,900 |
| 小 暮 | 平成2~3 | 中層耐火 | 78 | 応能応益方式 20,100~40,900 |
| | 平成2 | 低層耐火 (1号棟) | 12 | 応能応益方式 19,600~30,800 |
| 日 秀 | 昭和46 | 中層耐火 (1号棟) | 24 | 応能応益方式 10,300~15,300 |
| | 昭和47 | 中層耐火 (2号棟) | 16 | 応能応益方式 10,500~15,600 |
| 栄 | 昭和56 | 中層耐火 | 16 | 応能応益方式 20,000~32,700 |
| 東我孫子A | 昭和60 | 中層耐火 | 24 | 応能応益方式 24,000~38,000 |
| 東我孫子B | 昭和59 | 中層耐火 | 36 | 応能応益方式 22,500~35,600 |
| 北 原 | 平成8~9 | 中層耐火 | 35 | 応能応益方式 20,800~44,100 |
| 布佐東部地区 小規模改良住宅 | 平成26 | 木造平屋2階 | 11 | 応能応益方式 22,200~30,600 |

資料：建築住宅課

8-8 都市再生機構住宅状況

平成29年1月1日現在

| 団地名 | 面積 | 種別 | 棟数 | 戸数 | 入居者数 | 入居開始年月 |
|-------|------------------------|------------|----|-------|-------|---------|
| 湖北台団地 | 185,000 m ² | 鉄筋コンクリート5階 | 90 | 2,421 | 4,239 | 昭和45年4月 |

注：入居者数は住民基本台帳人口の数字

資料：都市再生機構UR松戸営業センター

8-9 都市公園・子どもの遊び場

(単位：ha) 各年3月31日現在

| 区分 | | 平成24年度 | 25 | 26 | 27 | 28 |
|------------------------------|----|--------|--------|--------|--------|--------|
| 総数 | 箇所 | 213 | 214 | 214 | 215 | 217 |
| | 面積 | 149.22 | 149.27 | 149.45 | 149.73 | 150.14 |
| 街区公園 | 箇所 | 169 | 170 | 170 | 170 | 172 |
| | 面積 | 17.90 | 17.95 | 17.95 | 17.95 | 18.36 |
| 近隣公園 | 箇所 | 8 | 8 | 8 | 8 | 8 |
| | 面積 | 12.15 | 12.15 | 12.23 | 12.23 | 12.23 |
| 地区公園 | 箇所 | 3 | 3 | 3 | 3 | 3 |
| | 面積 | 14.10 | 14.10 | 14.20 | 14.20 | 14.20 |
| 風致公園 | 箇所 | 2 | 2 | 2 | 2 | 2 |
| | 面積 | 5.90 | 5.90 | 5.90 | 5.90 | 5.90 |
| 都市緑地 | 箇所 | 30 | 30 | 30 | 31 | 31 |
| | 面積 | 93.72 | 93.72 | 93.72 | 94.00 | 94.00 |
| 緑道 | 箇所 | 1 | 1 | 1 | 1 | 1 |
| | 面積 | 5.45 | 5.45 | 5.45 | 5.45 | 5.45 |
| 1人当たりの公園面積 (m ²) | | 11.05 | 11.13 | 11.15 | 11.26 | 11.29 |
| 総面積に対する割合 (%) | | 3.45 | 3.45 | 3.45 | 3.46 | 3.48 |
| 子どもの遊び場 | 箇所 | 8 | 8 | 8 | 7 | 7 |
| | 面積 | 0.43 | 0.42 | 0.42 | 0.35 | 0.35 |

資料：公園緑地課

8-10 土地区画整理

(1) 完了のもの

平成29年1月1日現在

| 区 分 | 事業費 | 施行者 | 施行面積 | 公共用地率 | 施行年度 | 計画人口 |
|----------------|------------|---------|-------|-------|-----------|--------|
| | 千円 | | h a | % | | 人 |
| 布佐第一土地区画整理事業 | … | 我孫子町(市) | 15 | … | 昭和29～昭和33 | … |
| 布佐駅前土地区画整理事業 | 597,844 | 組 合 | 11.7 | 26.45 | 昭和46～昭和50 | 1,200 |
| 根戸土地区画整理事業 | 1,126,847 | 組 合 | 9.4 | 22.17 | 昭和51～昭和60 | 940 |
| 湖北台土地区画整理事業 | 2,476,324 | 住宅公団 | 143.7 | 23.9 | 昭和42～昭和46 | 22,000 |
| 酉町下土地区画整理事業 | 1,538,600 | 組 合 | 9.0 | 26.77 | 昭和58～昭和63 | 900 |
| 中峠土地区画整理事業 | 2,785,000 | 我孫子市 | 20.8 | 24.94 | 昭和51～平成6 | 2,100 |
| 青山特定土地区画整理事業 | 5,017,000 | 組 合 | 20.0 | 24.11 | 昭和61～平成10 | 2,000 |
| 高野山宮脇土地区画整理事業 | 477,000 | 個 人 | 1.7 | 36.56 | 平成7～平成15 | 170 |
| 天王台土地区画整理事業 | 1,558,000 | 我孫子市 | 51.0 | 25.60 | 昭和37～平成18 | 5,100 |
| 柴崎土地区画整理事業 | 7,528,000 | 我孫子市 | 57.1 | 24.03 | 昭和45～平成17 | 5,700 |
| 新木駅南側土地区画整理事業 | 15,248,000 | 組 合 | 55.8 | 28.55 | 平成2～平成20 | 5,580 |
| 我孫子駅北口土地区画整理事業 | 13,870,000 | 我孫子市 | 14.7 | 32.70 | 昭和52～平成28 | 1,200 |

(2) 施行中のもの

平成29年1月1日現在

| 区 分 | 事業費 | 施行者 | 施行面積 | 公共用地率 | 施行年度 | 計画人口 |
|---------------|------------|------|------|-------|-----------|-------|
| | 千円 | | h a | % | | 人 |
| 我孫子駅前土地区画整理事業 | 17,900,000 | 我孫子市 | 14.5 | 28.93 | 昭和48～平成31 | 2,900 |

資料：地域整備課

9 運 輸 ・ 通 信

9-1 JR 駅別 1 日平均運輸状況（乗車人員）

（単位：人）

| 区 分 | 我 孫 子 駅 | 天 王 台 駅 |
|-----------|---------------|---------------|
| | 乗車人員（総数） | 乗車人員（総数） |
| 平成23年度 | 29,989 | 21,334 |
| 24 | 29,925 | 21,045 |
| 25 | 30,289 | 21,343 |
| 26 | 29,872 | 20,470 |
| 27 | 30,345 | 20,123 |

| 区 分 | 湖 北 駅 | 布 佐 駅 |
|-----------|--------------|--------------|
| | 乗車人員（総数） | 乗車人員（総数） |
| 平成23年度 | 3,923 | 3,679 |
| 24 | 4,007 | 3,545 |
| 25 | 4,058 | 3,442 |
| 26 | 4,039 | 3,334 |
| 27 | 4,090 | 3,428 |

| 区 分 | 新 木 駅 |
|-----------|--------------|
| | 乗車人員（総数） |
| 平成23年度 | 2,905 |
| 24 | 2,919 |
| 25 | 2,951 |
| 26 | 2,855 |
| 27 | 2,891 |

注：東我孫子駅は把握していない。

資料：JR 東日本ホームページ

9-2 車種別登録自動車台数

(単位：台) 各年3月31日現在

| 区分 | 総数 | 貨物自動車 | | | 乗合自動車 | 乗用車 | | 特殊用途車 ・特殊車 | 小型二輪車 | 軽自動車 |
|-----------|---------------|------------|--------------|----------|------------|---------------|---------------|---------------|--------------|---------------|
| | | 普通車 | 小型車 | 被けん引車 | | 普通車 | 小型車 | | | |
| 平成23年 | 46,665 | 487 | 1,725 | 6 | 164 | 18,429 | 23,935 | 647 | 1,272 | 13,126 |
| 24 | 46,468 | 486 | 1,732 | 7 | 168 | 18,538 | 23,629 | 652 | 1,256 | 13,487 |
| 25 | 46,142 | 498 | 1,715 | 7 | 165 | 18,594 | 23,226 | 666 | 1,271 | 14,133 |
| 26 | 45,755 | 484 | 1,711 | 7 | 184 | 18,685 | 22,738 | 672 | 1,274 | 14,927 |
| 27 | 45,041 | 487 | 1,695 | 7 | 190 | 18,587 | 22,104 | 687 | 1,284 | 15,597 |

注：軽自動車に軽二輪は含まない。

資料：千葉県統計年鑑

：総数に軽自動車は含まない。

9-3 軽自動車及び原動機付自転車登録台数

各年4月1日現在

| 区分 | | | 平成23年 | 24 | 25 | 26 | 27 | 28 |
|----------|---------|---------|--------|--------|--------|--------|------------|---------------|
| 総数 | | | 21,107 | 21,316 | 21,702 | 22,393 | 22,955 | 23,364 |
| 車 | 軽自動車 | 小計 | 13,841 | 14,149 | 14,685 | 15,466 | 16,096 | 16,627 |
| | | 軽二輪車 | 1,161 | 1,136 | 1,081 | 1,085 | 1,087 | 1,124 |
| | | 軽三輪車 | 1 | 1 | 1 | 1 | 1 | 1 |
| | | 軽四輪乗用車 | 9,527 | 9,889 | 10,522 | 11,353 | 12,004 | 12,523 |
| | | 軽四輪貨物車 | 3,152 | 3,123 | 3,081 | 3,027 | 3,004 | 2,979 |
| 二輪の小型自動車 | | | 1,221 | 1,205 | 1,210 | 1,199 | 1,197 | 1,207 |
| 種別 | 原動機付自転車 | 小計 | 5,064 | 4,989 | 4,842 | 4,777 | 4,740 | 4,618 |
| | | 50cc以下 | 4,145 | 4,007 | 3,800 | 3,684 | 3,588 | 3,435 |
| | | 90cc以下 | 326 | 301 | 293 | 270 | 264 | 265 |
| | | 125cc以下 | 539 | 635 | 696 | 755 | 819 | 852 |
| | | ミニカー | 54 | 46 | 53 | 68 | 69 | 66 |
| | 農耕用 | 923 | 914 | 911 | 899 | 873 | 863 | |
| 特殊作業用 | | | 58 | 59 | 54 | 52 | 49 | 49 |

資料：課税課

9-4 郵便物の引受配達数

| 区 分 | 通常郵便物 | | 小包郵便物 | |
|-----------|-----------|------------|--------|---------|
| | 引 受 | 配 達 | 引 受 | 配 達 |
| 平成23年度 | 6,229,000 | 16,535,351 | 64,708 | 385,395 |
| 24 | 6,140,000 | 16,980,000 | 59,815 | 381,000 |
| 25 | 5,178,000 | 16,541,831 | 76,857 | 429,776 |
| 26 | 5,455,000 | 17,069,166 | 82,376 | 460,394 |
| 27 | — | — | — | — |

注:平成27年度から公表しないこととなった。

資料:日本郵便(株)我孫子郵便局

9-5 内外国郵便引受配達数(1日平均)

| 区 分 | 通常郵便物 | | | | 小包郵便物 | | | | 外国郵便関係 | | | |
|-----------|--------|--------|-----|-------|-------|-------|-----|----|--------|-----|-----|----|
| | 普 通 | | 書 留 | | 普 通 | | 書 留 | | 普 通 | | 書 留 | |
| | 引受 | 配達 | 引受 | 配達 | 引受 | 配達 | 引受 | 配達 | 引受 | 配達 | 引受 | 配達 |
| 平成23年度 | 17,100 | 45,900 | 151 | 945 | 177 | 1,055 | 8 | 5 | 60 | 100 | 1 | 6 |
| 24 | 16,800 | 46,510 | 210 | 1,013 | 163 | 1,040 | 6 | 6 | 57 | 100 | 1 | 6 |
| 25 | 14,200 | 45,950 | 155 | 959 | 210 | 1,177 | 6 | 6 | 26 | 100 | 1 | 6 |
| 26 | 14,900 | 46,760 | 216 | 994 | 226 | 1,260 | 14 | 6 | 31 | 100 | 2 | 6 |
| 27 | — | — | — | — | — | — | — | — | — | — | — | — |

注:平成27年度から公表しないこととなった。

資料:日本郵便(株)我孫子郵便局

9-6 市内郵便施設数

| 区 分 | 郵便事業(支店) | 郵便局 | | 郵便切手、収入印紙 売り捌き所 | 郵便ポスト |
|-----------|----------|----------|-----------|--------------------|------------|
| | | 普通局 | 特定局 | | |
| 平成23年度 | 1 | 1 | 11 | 78 | 104 |
| 24 | — | 1 | 11 | 78 | 104 |
| 25 | — | 1 | 11 | 73 | 106 |
| 26 | — | 1 | 11 | 68 | 105 |
| 27 | — | 1 | 11 | 72 | 105 |

資料:日本郵便(株)我孫子郵便局

注:平成19年10月1日の民営分社化により、(旧)日本郵政公社我孫子郵便局は郵便事業(株)我孫子支店・郵便局(株)我孫子郵便局の2社となる。

注:平成24年10月1日付二社統合により我孫子支店と我孫子郵便局は統合。

10 社会・福祉

10-1 高齢者独居世帯、高齢者のみ世帯の状況

各年4月1日現在

| 区 分 | 平成24年 | 25 | 26 | 27 | 28 |
|------------------|--------|--------|--------|--------|---------------|
| 総 数 | 12,690 | 13,595 | 14,389 | 15,205 | 16,026 |
| 高齢者独居世帯 | 6,042 | 6,482 | 6,915 | 7,416 | 7,850 |
| 高齢者のみ世帯(独居世帯は除く) | 6,648 | 7,113 | 7,474 | 7,789 | 8,176 |

注：世帯数は、住民基本台帳からの統計

資料：高齢者支援課

10-2 敬老祝金贈呈件数

| 区 分 | 平成23年 | 24 | 25 | 26 | 27 |
|------------------|-------|-------|-------|-------|--------------|
| 総 数 | 357 | 1,378 | 1,505 | 1,501 | 1,784 |
| 77歳の者(年10,000円) | — | — | — | — | — |
| 80歳の者(年10,000円) | — | 1002 | 1061 | 1,067 | 1,302 |
| 88歳の者(年10,000円) | 338 | 358 | 424 | 414 | 460 |
| 99歳の者(年30,000円) | — | — | — | — | — |
| 100歳の者(年30,000円) | 19 | 18 | 20 | 20 | 22 |
| 105歳の者(年50,000円) | — | — | — | — | — |

資料：高齢者支援課

10-3 高齢者在宅生活支援事業

| 区 分 | 利 用 者 数 | | |
|-----------|------------|--------------|------------|
| | 緊急通報システム | 配食サービス | お元気コール |
| 平成24年度 | 550 | 2,730 | 1,220 |
| 25 | 550 | 2,679 | 1,118 |
| 26 | 550 | 2,614 | 1,022 |
| 27 | 550 | 2,766 | 948 |

配食サービスについては、障害者等在宅生活支援事業分を含む。

資料：高齢者支援課

10-4 老人福祉センター利用状況

(1) つつじ荘

| 区 分 | 総 数 | | 無 料 | | 有 料 | | | | 一日平均 利用人員 |
|-----------|-----------|---------------|-----------|---------------|------------|-----------|----------|------------|--------------|
| | 団体 | 人員 | 団体 | 人員 | 市内 | 市外 | 団体 | 計 | |
| 平成23年度 | 49 | 35,365 | 49 | 34,515 | 318 | 532 | 0 | 850 | 136 |
| 24 | 55 | 38,752 | 55 | 38,007 | 205 | 540 | 0 | 745 | 142 |
| 25 | 70 | 38,272 | 70 | 37,986 | 187 | 99 | 0 | 286 | 139 |
| 26 | 56 | 37,478 | 57 | 37,298 | 132 | 48 | 0 | 180 | 137 |
| 27 | 60 | 37,858 | 60 | 35,610 | 204 | 35 | 0 | 239 | 138 |

資料：老人福祉センター

(2) 西部福祉センター

| 区 分 | 総 数 | | 無 料 | | 有 料 | | | | 一日平均 利用 人員 |
|-----------|------------|---------------|------------|---------------|----------|----|----|----------|------------------|
| | 団体 | 人員 | 団体 | 人員 | 市内 | 市外 | 団体 | 計 | |
| 平成23年度 | 277 | 37,336 | 277 | 37,336 | 0 | — | — | 0 | 136 |
| 24 | 289 | 36,046 | 289 | 36,043 | 3 | — | — | 3 | 132 |
| 25 | 280 | 38,902 | 280 | 38,902 | 2 | — | — | 2 | 140 |
| 26 | 296 | 39,286 | 296 | 39,282 | 4 | — | — | 4 | 147 |
| 27 | 296 | 39,535 | 296 | 39,535 | 0 | — | — | 0 | 145 |

注：地域福祉センター含む、団体は地域福祉センターのみ

資料：西部福祉センター

10-5 身体障害者・知的・精神障害者手帳交付数

| 区 分 | 身体障害者手帳交付数 | | | | | | 知的障害者療育手帳交付数 | | | | 精神保健 福祉手帳 交付数 |
|-----------|--------------|-------------|------------------|------------------|-----------------------|----------------------------|--------------|------------|------------|------------|---------------------|
| | 総 数 | 視 障 害 | 聴 覚 平 衡 | 音 言 声 語 | 肢 体 不 自 由 | そ の 他 内 障 害 | 総 数 | 軽 度 | 中 度 | 重 度 | |
| 平成23年度 | 3,351 | 237 | 225 | 50 | 1,762 | 1,077 | 755 | 282 | 162 | 311 | 545 |
| 24 | 3,365 | 237 | 227 | 54 | 1,755 | 1,092 | 773 | 289 | 171 | 313 | 608 |
| 25 | 3,422 | 235 | 230 | 52 | 1,797 | 1,108 | 795 | 305 | 175 | 315 | 671 |
| 26 | 3,434 | 240 | 244 | 53 | 1,775 | 1,122 | 824 | 326 | 183 | 315 | 715 |
| 27 | 3,458 | 242 | 261 | 54 | 1,743 | 1,158 | 848 | 345 | 181 | 322 | 779 |

資料：障害福祉支援課

10-6 障害福祉サービス及び相談支援支給決定状況（延べ人数）

| 区 分 | 居宅 介護 | 重度 訪問 介護 | 行動 援護 | 同行 援護 | 療養 介護 | 生活 介護 | 短期 入所 | 共同 生活 介護 | 施設 入所 支援 | 共同 生活 援助 |
|-----------|------------|----------------|----------|-----------|-----------|------------|------------|----------------|----------------|----------------|
| 平成25年度 | 221 | 2 | 2 | 43 | 8 | 209 | 196 | 77 | 64 | 16 |
| 26 | 204 | 2 | 3 | 41 | 8 | 220 | 134 | 1 | 60 | 124 |
| 27 | 199 | 1 | 3 | 39 | 10 | 225 | 134 | 0 | 59 | 132 |

| 区 分 | 宿泊型 自立 訓練 | 自立訓 練(生活 訓練) | 自立訓 練(機能 訓練) | 就労 移行 支援 | 就労移 行支援 (養成 施設) | 就労移 行支援 (A型) | 就労移 行支援 (B型) | 計画 相談 支援 | 地域 相談 支援 | 合計 |
|-----------|-----------------|--------------------|--------------------|----------------|--------------------------|--------------------|--------------------|----------------|----------------|--------------|
| 平成25年度 | 5 | 9 | 2 | 45 | 0 | 28 | 115 | 161 | 0 | 1,203 |
| 26 | 4 | 10 | 2 | 35 | 0 | 37 | 128 | 474 | 0 | 1,487 |
| 27 | 3 | 9 | 1 | 41 | 0 | 64 | 123 | 548 | 1 | 1,592 |

資料：障害福祉支援課

10-7 生活保護の状況

(単位：千円)

| 区 分 | 総 数 | | | 生 活 扶 助 | | | 住 宅 扶 助 | | |
|-----------|------------|--------------|------------------|------------|--------------|----------------|------------|--------------|----------------|
| | 世 帯 | 人 員 | 金 額 | 世 帯 | 人 員 | 金 額 | 世 帯 | 人 員 | 金 額 |
| 平成23年度 | 717 | 1,039 | 1,652,644 | 638 | 939 | 578,051 | 627 | 924 | 296,496 |
| 24 | 781 | 1,119 | 1,834,017 | 679 | 987 | 612,394 | 691 | 1,006 | 316,936 |
| 25 | 857 | 1,192 | 1,999,739 | 735 | 1,039 | 642,622 | 754 | 1,063 | 348,029 |
| 26 | 915 | 1,240 | 2,102,026 | 796 | 1,100 | 676,615 | 810 | 1,109 | 376,349 |
| 27 | 968 | 1,310 | 2,175,287 | 839 | 1,157 | 705,426 | 857 | 1,176 | 394,311 |

| 区 分 | 教 育 扶 助 | | | 介 護 扶 助 | | | 医 療 扶 助 | | |
|-----------|-----------|-----------|---------------|------------|------------|---------------|------------|--------------|----------------|
| | 世 帯 | 人 員 | 金 額 | 世 帯 | 人 員 | 金 額 | 世 帯 | 人 員 | 金 額 |
| 平成23年度 | 58 | 95 | 12,868 | 141 | 146 | 34,946 | 627 | 852 | 711,204 |
| 24 | 59 | 95 | 15,713 | 164 | 167 | 44,711 | 704 | 940 | 825,666 |
| 25 | 55 | 87 | 13,197 | 180 | 185 | 52,646 | 770 | 996 | 919,635 |
| 26 | 58 | 88 | 14,046 | 194 | 197 | 46,971 | 826 | 1,050 | 962,942 |
| 27 | 61 | 88 | 13,687 | 204 | 209 | 38,555 | 876 | 1,108 | 999,792 |

| 区 分 | 出 産 扶 助 | | | 生 業 扶 助 | | | 葬 祭 扶 助 | | |
|-----------|----------|----------|----------|------------|------------|--------------|-----------|-----------|--------------|
| | 世 帯 | 人 員 | 金 額 | 世 帯 | 人 員 | 金 額 | 世 帯 | 人 員 | 金 額 |
| 平成23年度 | 1 | 1 | 42 | 442 | 501 | 7,524 | 20 | 20 | 1,969 |
| 24 | 6 | 6 | 44 | 378 | 436 | 6,064 | 22 | 22 | 2,364 |
| 25 | 3 | 3 | 568 | 381 | 443 | 7,552 | 38 | 38 | 4,381 |
| 26 | 3 | 3 | 12 | 466 | 503 | 8,975 | 25 | 26 | 3,861 |
| 27 | 0 | 0 | 7 | 414 | 450 | 8,306 | 19 | 19 | 3,062 |

| 区 分 | 施 設 事 務 | | |
|-----------|----------|----------|---------------|
| | 世 帯 | 人 員 | 金 額 |
| 平成23年度 | 6 | 6 | 9,544 |
| 24 | 6 | 6 | 10,125 |
| 25 | 6 | 6 | 11,109 |
| 26 | 6 | 7 | 11,707 |
| 27 | 6 | 7 | 11,288 |

注：平成16年3月分厚生労働省報告例による。ただし、出産、生業、葬祭扶助の世帯数及び人員については一年の合計。総数は実数。

資料：社会福祉課

10-8 学童保育室登録児童数

各年5月1日現在

| 学童保育室名 | 平成23年 | 24 | 25 | 26 | 27 | 28 |
|-------------|-------|-----|-----|-----|-----|-----|
| 一小学童保育室 | 35 | 43 | 50 | 64 | 72 | 70 |
| 四小学童保育室第一 | 43 | 42 | 58 | 79 | 82 | 75 |
| 四小学童保育室第二 | 44 | 40 | 59 | 73 | 73 | 80 |
| 根戸小学童保育室第一 | 69 | 59 | 55 | 49 | 50 | 47 |
| 根戸小学童保育室第二 | 35 | 38 | 39 | 42 | 40 | 40 |
| 根戸小学童保育室第三 | 35 | 41 | 37 | 38 | 39 | 40 |
| 並木小学童保育室 | 50 | 55 | 48 | 38 | 32 | 43 |
| 二小学童保育室 | 54 | 64 | 53 | 60 | 60 | 55 |
| 三小学童保育室 | 104 | 99 | 95 | 90 | 88 | 102 |
| 高野山小学童保育室第一 | 45 | 37 | 45 | 43 | 38 | 33 |
| 高野山小学童保育室第二 | 43 | 35 | 44 | 35 | 35 | 31 |
| 湖北台西小学童保育室 | 40 | 44 | 36 | 39 | 44 | 46 |
| 湖北台東小学童保育室 | 44 | 42 | 37 | 36 | 25 | 28 |
| 湖北小学童保育室 | 29 | 35 | 40 | 32 | 37 | 29 |
| 新木小学童保育室 | 64 | 64 | 58 | 34 | 46 | 48 |
| 布佐小学童保育室 | 24 | 23 | 33 | 29 | 34 | 32 |
| 布佐南小学童保育室 | 13 | 11 | 8 | 11 | 6 | 14 |
| 合 計 | 771 | 772 | 795 | 792 | 801 | 813 |

資料：子ども支援課

10-9 学童保育室児童数（学年別）

平成28年5月1日現在

| 学童保育室名 | 1年生 | 2年生 | 3年生 | 4年生 | 5年生 | 6年生 | 合計 |
|-------------|-----|-----|-----|-----|-----|-----|-----|
| 一小学童保育室 | 20 | 16 | 13 | 14 | 6 | 1 | 70 |
| 四小学童保育室第一 | 24 | 15 | 25 | 10 | 1 | 0 | 75 |
| 四小学童保育室第二 | 30 | 17 | 22 | 11 | 0 | 0 | 80 |
| 根戸小学童保育室第一 | 13 | 14 | 12 | 6 | 2 | 0 | 47 |
| 根戸小学童保育室第二 | 13 | 12 | 9 | 5 | 1 | 0 | 40 |
| 根戸小学童保育室第三 | 11 | 13 | 9 | 6 | 1 | 0 | 40 |
| 並木小学童保育室 | 12 | 18 | 4 | 1 | 6 | 2 | 43 |
| 二小学童保育室 | 20 | 14 | 12 | 8 | 1 | 0 | 55 |
| 三小学童保育室 | 32 | 29 | 18 | 16 | 6 | 1 | 102 |
| 高野山小学童保育室第一 | 14 | 10 | 3 | 4 | 1 | 1 | 33 |
| 高野山小学童保育室第二 | 15 | 7 | 1 | 3 | 4 | 1 | 31 |
| 湖北台西小学童保育室 | 9 | 21 | 6 | 5 | 1 | 4 | 46 |
| 湖北台東小学童保育室 | 11 | 11 | 3 | 3 | 0 | 0 | 28 |
| 湖北小学童保育室 | 11 | 7 | 3 | 8 | 0 | 0 | 29 |
| 新木小学童保育室 | 20 | 15 | 10 | 3 | 0 | 0 | 48 |
| 布佐小学童保育室 | 10 | 6 | 9 | 5 | 1 | 1 | 32 |
| 布佐南小学童保育室 | 7 | 4 | 1 | 1 | 1 | 0 | 14 |
| 合 計 | 272 | 229 | 160 | 109 | 32 | 11 | 813 |

資料：子ども支援課

10-10 児童扶養手当支給状況

(単位：円)

| 年 度 | 母子家庭受給者数 | 父子家庭受給者数 | 合計支給者数 | 支給額 |
|--------|----------|----------|--------|-------------|
| 平成24年度 | 666 | 40 | 706 | 317,945,520 |
| 25 | 735 | 46 | 781 | 326,790,180 |
| 26 | 730 | 43 | 773 | 326,926,200 |
| 27 | 732 | 40 | 772 | 319,544,680 |
| 28 | 641 | 37 | 678 | 324,339,680 |

資料：子ども支援課

10-11 保育園定員及び入所児童数の推移

各年4月1日現在

| 区 分 | 公 立 (7園) (H26 6園) | | 私 立 (11園) (H26 14園) | | 合 計 | |
|-----------|----------------------|------------|------------------------|--------------|--------------|--------------|
| | 定員数 | 入所 児童数 | 定員数 | 入所 児童数 | 定員数 | 入所 児童数 |
| 平成24年 | 780 | 764 | 1,060 | 1,081 | 1,840 | 1,845 |
| 25 | 810 | 720 | 1,150 | 1,130 | 1,960 | 1,850 |
| 26 | 690 | 707 | 1,230 | 1,181 | 1,920 | 1,838 |
| 27 | 690 | 736 | 1,230 | 1,218 | 1,920 | 1,954 |
| 28 | 690 | 707 | 1,240 | 1,212 | 1,930 | 1,919 |

資料：保育課

10-12 保育園の年齢別入所児童数

平成28年4月1日現在

| 区 分 | 合 計 | 0 歳 | 1 歳 | 2 歳 | 3 歳 | 4 歳 | 5 歳 |
|------------|---------------------|-----------------|--------------------|--------------------|--------------------|--------------------|--------------------|
| 合 計 | (34) 885 | 1 61 | (7) 315 | (5) 345 | (6) 371 | (8) 390 | (1) 403 |
| 公 立 | 707 | 17 | 113 | 132 | 133 | 163 | 149 |
| 私 立 | (34) 1178 | (1) 44 | (7) 202 | (5) 213 | (6) 238 | (8) 227 | (7) 254 |

注：()は管外委託児数。児童数は()の児童数を含まない 資料：保育課

10-13 募金実績

(単位：円)

| 区 分 | 総 額 | 赤い羽根共同募金 | 日赤募金 | 歳末たすけあい募金 | 緑の羽根募金 |
|-----------|-------------------|------------------|------------------|------------------|----------------|
| 平成23年度 | 25,514,163 | 9,465,125 | 9,461,991 | 6,222,079 | 364,968 |
| 24 | 25,440,568 | 9,525,223 | 9,049,256 | 6,395,892 | 470,197 |
| 25 | 24,296,387 | 8,823,351 | 8,775,117 | 6,275,481 | 422,438 |
| 26 | 21,911,889 | 8,265,098 | 8,123,801 | 5,162,127 | 360,863 |
| 27 | 21,176,509 | 7,978,525 | 7,797,567 | 5,006,122 | 394,295 |

資料：社会福祉協議会、社会福祉課、公園緑地課

10-14 国民年金被保険者数

各年4月1日現在

| 区 分 | 総 数 | 第 1 号 被 保 険 者 | | 第 3 号被保険者 |
|-----------|---------------|---------------|------------|---------------|
| | | 強 制 | 任 意 | |
| 平成25年 | 28,746 | 16,929 | 428 | 11,389 |
| 26 | 28,074 | 16,515 | 424 | 11,135 |
| 27 | 27,107 | 15,909 | 416 | 10,782 |

資料：国保年金課

10-15 国民年金保険料免除者数

各年4月1日現在

| 区分 | 総数 | 法定免除 | 申請免除 | | | | 学生納付特例 | 納付猶予 | 免除率(%) |
|-----------|--------------|--------------|--------------|------------|-----------|-----------|--------------|------------|-------------|
| | | | 全額 | 4分の3 | 半額 | 4分の1 | | | |
| 平成25年 | 5,380 | 1,064 | 1,490 | 158 | 106 | 45 | 2,016 | 501 | 31.8 |
| 26 | 5,541 | 1,105 | 1,507 | 172 | 115 | 80 | 2,095 | 467 | 33.6 |
| 27 | 5,331 | 1,145 | 1,474 | 167 | 89 | 44 | 1,986 | 426 | 33.5 |

資料：国保年金課

10-16 基礎年金及び老齢福祉年金受給権者数

各年4月1日現在

| 区分 | 基礎年金 | | | | | 老齢福祉年金 |
|-----------|---------------|---------------|--------------|------------|-----------|----------|
| | 総数 | 老齢 | 障害 | 遺族 | 寡婦 | |
| 平成25年 | 33,348 | 31,593 | 1,511 | 219 | 25 | 4 |
| 26 | 34,917 | 33,093 | 1,580 | 219 | 25 | 2 |
| 27 | 36,251 | 34,373 | 1,643 | 215 | 20 | 2 |

資料：国保年金課

10-17 拠出年金受給権者数及び死亡一時金受給者数

各年4月1日現在

| 区分 | 旧法拠出制 | | | | | | 死亡一時金 |
|-----------|--------------|------------|------------|-----------|----------|----------|-----------|
| | 総数 | 老齢 | 通算老齢 | 障害 | 母子 | 遺児 | |
| 平成25年 | 1,317 | 632 | 668 | 17 | 0 | 0 | 27 |
| 26 | 1,126 | 559 | 610 | 17 | 0 | 0 | 29 |
| 27 | 1,034 | 473 | 546 | 15 | 0 | 0 | 33 |

資料：国保年金課

10-18 国民健康保険加入状況

(1) 被保険者の状況

各年4月1日現在

| 区分 | 総世帯 | 国保世帯 | 加入割合(%) | 総人口 | 被保険者数 | 加入割合(%) |
|-----------|---------------|---------------|--------------|----------------|---------------|--------------|
| 平成25年 | 55,959 | 21,627 | 38.65 | 133,923 | 36,933 | 27.58 |
| 26 | 56,466 | 21,581 | 38.22 | 133,558 | 36,336 | 27.21 |
| 27 | 56,845 | 21,331 | 37.52 | 133,044 | 35,227 | 26.48 |
| 28 | 57,362 | 20,921 | 36.47 | 132,715 | 33,953 | 25.58 |

(2) 被保険者の内訳

| 区分 | 被保険者数 | 退職被保険者 | 加入割合(%) | 一般被保険者 | 加入割合(%) |
|-----------|---------------|--------------|-------------|---------------|--------------|
| 平成25年 | 36,933 | 1,842 | 4.99 | 35,091 | 95.01 |
| 26 | 36,336 | 1,686 | 4.64 | 34,650 | 95.36 |
| 27 | 35,227 | 1,359 | 3.86 | 33,868 | 96.14 |
| 28 | 33,953 | 1,026 | 3.02 | 32,927 | 96.98 |

資料：国保年金課

10-19 国民健康保険療養諸費の推移

(1) 一般被保険者に係る医療給付

(単位：千円)

| 区分 | 件数 | 費用額 | | 保険者 負担額 | 本人 負担額 | 他法 負担額 | |
|-------|-----------|----------------|-------------------|-------------|------------------|------------------|----------------|
| | | 金額 | 前年比 | | | | |
| 総数 | 平成25年 | 551,284 | 10,660,491 | 3.4 | 7,822,589 | 2,467,664 | 370,238 |
| | 26 | 551,749 | 10,811,771 | 1.4 | 7,040,349 | 2,500,598 | 370,824 |
| | 27 | 548,122 | 11,092,323 | 1.0 | 8,151,321 | 2,560,381 | 380,621 |
| 療養の給付 | 平成25年 | 534,236 | 10,490,224 | 3.5 | 7,696,878 | 2,427,896 | 365,450 |
| | 26 | 535,129 | 10,648,302 | 1.5 | 7,819,973 | 2,461,564 | 366,764 |
| | 27 | 531,877 | 10,934,022 | 2.7 | 8,034,412 | 2,522,738 | 376,872 |
| 療養費等 | 平成25年 | 17,048 | 170,267 | △ 0.4 | 125,710 | 39,768 | 4,789 |
| | 26 | 16,620 | 163,469 | △ 4.0 | 120,376 | 39,034 | 4,060 |
| | 27 | 16,245 | 158,301 | △3.2 | 116,909 | 37,643 | 3,749 |

(2) 退職者医療による医療給付

(単位：千円)

| 区分 | 件数 | 費用額 | | 保険者 負担額 | 本人 負担額 | 他法 負担額 | |
|-------|-----------|---------------|----------------|---------------|----------------|----------------|--------------|
| | | 金額 | 前年比 | | | | |
| 総数 | 平成25年度 | 32,077 | 589,880 | △ 12.4 | 415,307 | 168,499 | 6,074 |
| | 26 | 26,183 | 471,704 | △ 20.0 | 336,998 | 129,405 | 5,301 |
| | 27 | 20,578 | 389,516 | △17.4 | 277,286 | 105,110 | 7,120 |
| 療養の給付 | 平成25年度 | 31,231 | 582,486 | △ 12.5 | 410,131 | 166,305 | 6,050 |
| | 26 | 25,513 | 464,937 | △ 20.2 | 332,261 | 127,374 | 5,301 |
| | 27 | 19,932 | 382,584 | △17.71 | 272,435 | 103,030 | 7,120 |
| 療養費等 | 平成25年度 | 846 | 7,394 | △ 0.7 | 5,176 | 2,194 | 24 |
| | 26 | 607 | 6,767 | △ 8.5 | 4,737 | 2,030 | 0 |
| | 27 | 646 | 6,931 | 2.4 | 4,852 | 2,079 | 0 |

資料：国保年金課

10-20 国民健康保険被保険者一人当たり負担区分

(1) 一般被保険者一人当たり負担区分

(単位：円)

| 区 分 | 総費用額 | 市負担額 | 本 人 負 担 額 | 市負担率 (%) | 他法負担 |
|-----------|----------------|----------------|---------------|--------------|---------------|
| 平成25年度 | 303,406 | 222,637 | 70,232 | 73.38 | 10,537 |
| 26 | 313,694 | 230,382 | 72,553 | 73.44 | 10,759 |
| 27 | 329,442 | 242,094 | 76,043 | 73.49 | 11,304 |

資料：国保年金課

(2) 退職者医療による被保険者一人当たり負担区分

(単位：円)

| 区 分 | 総費用額 | 市負担額 | 本 人 負 担 額 | 市負担率 (%) | 他法負担 |
|-----------|----------------|----------------|---------------|--------------|--------------|
| 平成25年度 | 310,300 | 218,468 | 88,637 | 70.41 | 3,195 |
| 26 | 300,832 | 214,922 | 82,529 | 71.44 | 3,381 |
| 27 | 330,378 | 235,188 | 89,152 | 71.19 | 6,039 |

資料：国保年金課

10-21 国民健康保険療養給付の内訳

(1) 一般被保険者に係る医療給付の内訳

(単位：千円)

| 区 分 | 平成25年度 | | 26 | | 27 | |
|----------|---------|------------|---------|------------|----------------|-------------------|
| | 件 数 | 費 用 額 | 件 数 | 費 用 額 | 件 数 | 費 用 額 |
| 総 数 | 534,236 | 10,490,224 | 535,129 | 10,648,302 | 531,877 | 10,934,022 |
| 入 院 | 6,773 | 3,586,173 | 6,759 | 3,548,425 | 6,816 | 3,594,594 |
| 入 院 外 | 286,526 | 3,832,044 | 283,562 | 3,936,967 | 280,208 | 4,081,486 |
| 歯 科 | 69,291 | 877,542 | 71,230 | 898,833 | 71,046 | 884,459 |
| 薬 剤 | 171,337 | 2,005,377 | 173,142 | 2,066,775 | 173,304 | 2,164,258 |
| 入院時食事療養費 | 6,334 | 162,726 | 6,423 | 164,390 | 6,505 | 169,505 |
| 訪問看護 | 309 | 26,361 | 436 | 32,913 | 503 | 39,721 |

注：入院時食事療養費の件数は、総数には含まない。

資料：国保年金課

(2) 退職者医療による医療給付の内訳

(単位：千円)

| 区 分 | 平成25年度 | | 26 | | 27 | |
|----------|--------|---------|--------|---------|---------------|----------------|
| | 件 数 | 費 用 額 | 件 数 | 費 用 額 | 件 数 | 費 用 額 |
| 総 数 | 31,231 | 582,486 | 25,513 | 464,937 | 19,932 | 382,584 |
| 入 院 | 308 | 162,595 | 262 | 125,943 | 211 | 98,578 |
| 入 院 外 | 16,451 | 231,099 | 13,398 | 190,781 | 10,318 | 152,299 |
| 歯 科 | 4,220 | 52,786 | 3,695 | 44,409 | 2,864 | 35,598 |
| 調 剤 | 10,218 | 126,817 | 8,128 | 97,039 | 6,498 | 88,106 |
| 入院時食事療養費 | 291 | 6,919 | 248 | 4,105 | 200 | 4,204 |
| 訪問看護 | 34 | 2,270 | 30 | 2,660 | 41 | 3,799 |

注：入院時食事療養費の件数は総数に含まない。

資料：国保年金課

10-22 その他の保険給付

(単位：千円)

| 区 分 | 平成25年度 | | 26 | | 27 | |
|----------|--------|---------|--------|---------|---------------|----------------|
| | 件 数 | 費 用 額 | 件 数 | 費 用 額 | 件 数 | 費 用 額 |
| 出産育児一時金 | 127 | 50,284 | 108 | 45,508 | 108 | 41,163 |
| 葬 祭 費 | 198 | 9,900 | 228 | 11,450 | 176 | 8,900 |
| 出生率(%) | — | — | — | — | — | — |
| 死亡率(%) | — | — | — | — | — | — |
| 高額一般被保険者 | 14,124 | 875,966 | 15,127 | 886,596 | 17,802 | 990,024 |
| 高額退職被保険者 | 514 | 52,405 | 419 | 40,013 | 326 | 34,962 |

資料：国保年金課

10-23 被保険者一人当たりの療養諸費市負担額に対する保険税及び国庫支出金の関係

(単位：円)

| 区 分 | 市負担額 (A) | 保険税 収納額 (B) | 国 庫 支出金 (C) | B + C (D) | $B/A \times 100$ | $C/A \times 100$ | $D/A \times 100$ |
|-----------|----------------|-------------------|-------------------|----------------|------------------|------------------|------------------|
| 平成25年度 | 249,977 | 87,446 | 77,345 | 164,792 | 34.98 | 30.94 | 65.92 |
| 26 | 257,969 | 87,159 | 77,225 | 164,384 | 33.79 | 29.94 | 63.72 |
| 27 | 273,613 | 86,051 | 79,947 | 165,997 | 31.45 | 29.22 | 60.67 |

資料：国保年金課

10-24 交通災害共済

| 区 分 | 加 入 者 数 | | 見 舞 金 支 給 件 数 | | | |
|-----------|------------|--------------|---------------|-----------|-----|-----|
| | 一般会員 | 集 団 会 員 | 死 亡 | 傷 害 | 身 障 | 遺 児 |
| 平成25年度 | 1,054 | 5,772 | — | 17 | — | — |
| 26 | 978 | 5,752 | — | 9 | — | — |
| 27 | 934 | 5,770 | — | 11 | — | — |

資料：市民安全課

11 ガス・水道

11-1 ガス消費状況

(単位：1,000m³)

| 区分 | 総数 | | 家庭用 | | 商業用 | | その他 | | 需要戸数 |
|-----------|---------------|---------------|---------------|---------------|--------------|--------------|------------|--------------|---------------|
| | 件数 | 消費量 | 件数 | 消費量 | 件数 | 消費量 | 件数 | 消費量 | |
| 平成23年度 | 48,649 | 21,509 | 47,195 | 16,617 | 1,056 | 2,899 | 398 | 1,993 | 43,521 |
| 24 | 49,838 | 21,614 | 48,371 | 16,653 | 1,062 | 2,857 | 405 | 2,104 | 44,234 |
| 25 | 50,452 | 21,030 | 48,971 | 16,110 | 1,074 | 2,844 | 407 | 2,076 | 44,629 |
| 26 | 48,847 | 20,493 | 47,404 | 15,716 | 1,034 | 2,761 | 409 | 2,016 | 43,665 |
| 27 | 49,364 | 19,782 | 47,889 | 15,185 | 1,034 | 2,577 | 441 | 2,020 | 44,056 |

注：換算10,750KCal/m³

資料：東日本ガス㈱

※25年度までは我孫子事務所の供給区域内（我孫子市+柏市+印西市）の需用戸数で作成

26年度からは我孫子市内の需用戸数で作成

11-2 一件当たりのガス消費量

(単位：m³/年)

| 区分 | 総数 | 家庭用 | 商業用 | その他 |
|-----------|------------|------------|--------------|--------------|
| 平成23年度 | 494 | 392 | 3,674 | 5,329 |
| 24 | 489 | 387 | 3,662 | 5,582 |
| 25 | 471 | 371 | 3,641 | 5,566 |
| 26 | 469 | 369 | 3,711 | 5,449 |
| 27 | 449 | 354 | 3,535 | 5,038 |

注：換算10,750KCal/m³

資料：東日本ガス㈱

11-3 上水道施設状況

| 区分 | 浄水場数 | 配水池 | 1日最大受水 可能量 (m ³) | 取水能力 (m ³ /日) | 配水能力 (m ³ /日) | 配水管延長 (m) |
|-----------|----------|----------|---------------------------------|-----------------------------|-----------------------------|----------------|
| 平成23年度 | 3 | 5 | 32,900 | 19,600 | 52,500 | 495,481 |
| 24 | 3 | 5 | 32,900 | 19,600 | 52,500 | 497,501 |
| 25 | 3 | 5 | 32,900 | 19,600 | 52,500 | 497,554 |
| 26 | 3 | 5 | 32,900 | 19,600 | 52,500 | 499,703 |
| 27 | 3 | 5 | 32,900 | 19,600 | 52,500 | 500,901 |

注：配水管延長については、マッピングシステムをベースとしている。

資料：水道局

11-4 上水道普及状況

| 区分 | 給水区域 内人口 | 給水人口 | 給水戸数 | 普及率 (%) | 給水量 (千m ³) | 有効水量 (千m ³) | 一日最大 給水量(m ³) | 一人一日平均 給水量(ℓ) |
|-----------|----------------|----------------|---------------|-------------|---------------------------|----------------------------|------------------------------|------------------|
| 平成23年度 | 135,446 | 127,722 | 52,061 | 94.3 | 12,809 | 12,722 | 40,006 | 274 |
| 24 | 134,314 | 126,592 | 52,276 | 94.3 | 12,720 | 12,373 | 39,108 | 275 |
| 25 | 133,936 | 126,227 | 52,621 | 94.2 | 12,523 | 12,225 | 39,225 | 272 |
| 26 | 133,410 | 124,792 | 53,103 | 93.5 | 12,407 | 12,087 | 38,757 | 272 |
| 27 | 133,072 | 124,069 | 54,240 | 93.2 | 12,446 | 12,083 | 38,445 | 274 |

資料：水道局

11-5 北千葉広域水道用水供給事業計画と実績

| 区分 | 全体(1県7市) | | 我孫子市 | |
|-----------|---------------------------|---------------------------|----------------|---------------------------|
| | 1日最大取水量 (m ³) | 1日最大給水量 (m ³) | 給水人口 (人) | 1日最大受水量 (m ³) |
| 事業計画 | 564,000 | 525,000 | 137,000 | 36,600 |
| 平成23年度 | 451,300 | 429,897 | 127,722 | 25,244 |
| 24 | 461,400 | 438,301 | 126,592 | 27,418 |
| 25 | 461,400 | 445,477 | 126,227 | 27,340 |
| 26 | 469,300 | 445,767 | 124,792 | 28,215 |
| 27 | 469,200 | 447,425 | 124,069 | 28,616 |

注：水源は江戸川。1県7市は、千葉県・松戸市・野田市・柏市・流山市・習志野市・八千代市・我孫子市

資料：水道局

11-6 県内市町別水道普及状況

| 区 分 | 給 水 人 口 | | | | 普及率 |
|-------------|------------------|------------------|--------------|---------------|-------------|
| | 総 数 | 上水道 | 簡易水道 | 専用水道 | |
| 平成22年度 | 5,883,200 | 5,817,309 | 7,761 | 58,130 | 94.7 |
| 23 | 5,866,372 | 5,807,470 | 7,593 | 51,309 | 94.7 |
| 24 | 5,866,602 | 5,808,800 | 7,390 | 50,412 | 94.9 |
| 25 | 5,878,822 | 5,818,529 | 7,105 | 53,188 | 95.0 |
| 26 | 5,894,020 | 5,833,897 | 6,930 | 53,193 | 95.1 |
| 市 部 | 5,705,122 | 5,647,360 | 6,930 | 50,832 | 95.3 |
| 郡 部 | 188,898 | 186,537 | — | 2,361 | 89.8 |
| 千葉市 | 941,924 | 937,814 | — | 4,110 | 97.4 |
| 銚子市 | 64,100 | 64,006 | — | 94 | 99.1 |
| 市川市 | 467,941 | 467,901 | — | 40 | 98.7 |
| 船橋市 | 613,079 | 609,496 | — | 3,583 | 98.7 |
| 館山市 | 46,748 | 46,748 | — | — | 99.0 |
| 木更津市 | 132,137 | 131,712 | — | 425 | 100.0 |
| 松戸市 | 446,793 | 446,032 | — | 761 | 92.7 |
| 野田市 | 150,569 | 150,359 | — | 210 | 97.7 |
| 茂原市 | 87,877 | 87,877 | — | — | 97.7 |
| 成田市 | 110,193 | 102,516 | 3,290 | 4,387 | 84.2 |
| 佐倉市 | 166,591 | 166,461 | — | 130 | 97.1 |
| 東金市 | 61,078 | 59,606 | — | 1,472 | 100.0 |
| 旭市 | 58,261 | 57,870 | — | 391 | 87.0 |
| 習志野市 | 167,588 | 167,588 | — | — | 99.6 |
| 柏市 | 398,108 | 384,500 | — | 13,608 | 97.2 |
| 勝浦市 | 18,324 | 18,321 | — | 3 | 96.8 |
| 市原市 | 257,116 | 253,294 | — | 3,822 | 93.1 |
| 流山市 | 171,037 | 170,987 | — | 50 | 98.7 |
| 八千代市 | 190,781 | 189,460 | — | 1,321 | 99.8 |
| 我孫子市 | 124,426 | 124,426 | — | — | 94.9 |
| 鴨川市 | 33,703 | 33,703 | — | — | 99.1 |
| 鎌ヶ谷市 | 83,034 | 82,964 | — | 70 | 76.5 |
| 君津市 | 88,779 | 85,354 | — | 3,425 | 100.0 |
| 富津市 | 43,838 | 43,208 | — | 630 | 96.1 |
| 浦安市 | 164,053 | 164,053 | — | — | 100.0 |
| 四街道市 | 88,478 | 88,203 | — | 275 | 99.3 |
| 袖ヶ浦市 | 60,416 | 59,701 | — | 715 | 99.2 |
| 八街市 | 40,676 | 38,217 | — | 2,459 | 58.0 |
| 印西市 | 74,551 | 73,126 | — | 1,425 | 81.5 |
| 白井市 | 54,351 | 54,082 | — | 269 | 87.9 |
| 富里市 | 41,961 | 39,084 | — | 2,877 | 84.2 |
| 南房総市 | 37,859 | 37,859 | — | — | 96.5 |
| 匝瑳市 | 32,590 | 32,420 | — | 170 | 86.1 |
| 香取市 | 61,810 | 56,380 | 3,640 | 1,790 | 79.3 |
| 山武市 | 38,223 | 35,993 | — | 2,230 | 72.9 |
| いすみ市 | 37,005 | 36,915 | — | 90 | 95.6 |
| 大網白里市 | 49,124 | 49,124 | — | — | 99.5 |

資料：文書情報管理課（千葉県統計年鑑）

12 保 健 ・ 衛 生

12-1 医療機関施設数及び病床数

| 区 分 | 総 数 | | 病 院 | | 診 療 所 | | 歯科診療所 | |
|-----------|------------|------------|----------|------------|-----------|-----------|-----------|----|
| | 施設 | 病床 | 施設 | 病床 | 施設 | 病床 | 施設 | 病床 |
| 平成23年度 | 156 | 737 | 7 | 699 | 75 | 38 | 74 | — |
| 24 | 159 | 852 | 8 | 833 | 77 | 19 | 74 | — |
| 25 | 162 | 906 | 8 | 887 | 77 | 19 | 77 | — |
| 26 | 162 | 906 | 8 | 887 | 77 | 19 | 77 | — |
| 27 | 163 | 906 | 8 | 887 | 78 | 19 | 77 | — |

資料：松戸健康福祉センター

12-2 医師・歯科医師・薬剤師数

| 区 分 | 総 数 | | 医 師 | | 歯 科 医 師 | | 薬 剤 師 | |
|-----------|------------|--------------|------------|--------------|-----------|----------------|------------|--------------|
| | 実数 | 一人当たりの人口 | 実数 | 一人当たりの人口 | 実数 | 一人当たりの人口 | 実数 | 一人当たりの人口 |
| 平成20年 | 437 | 300.2 | 137 | 957.7 | 98 | 1,338.8 | 202 | 649.5 |
| 22 | 421 | 318.3 | 121 | 1,107.6 | 104 | 1,288.6 | 196 | 683.8 |
| 24 | 458 | 292.4 | 137 | 977.5 | 101 | 1,325.9 | 220 | 608.7 |
| 26 | 463 | 283.7 | 144 | 912.3 | 97 | 1,354.4 | 222 | 591.7 |

注：使用した人口は、平成22年は、平成22年10月1日現在国勢調査人口134,017人 資料：松戸健康福祉センター
 平成24年10月1日現在人口推計133,923人(総務省統計局発表)
 平成26年は、平成26年10月1日現在常住人口131,377人

12-3 休日診療所実施状況

| 区 分 | 日数 | 総数 | 医 科 | | | 歯科 |
|-----------|-------------|--------------|--------------|--------------|----------|------------|
| | | | 内科 | 小児科 | その他 | |
| 平成23年度 | 71日間 | 4,265 | 1,420 | 2,688 | 0 | 157 |
| 24 | 72日間 | 3,837 | 1,640 | 2,014 | 0 | 183 |
| 25 | 71日間 | 3,479 | 1,360 | 1,926 | 0 | 193 |
| 26 | 72日間 | 3,929 | 1,769 | 1,989 | 0 | 171 |
| 27 | 72日間 | 3,309 | 1,434 | 1,731 | 0 | 144 |

資料：健康づくり支援課

12-4 骨粗しょう症検診

| 区分 | 検診結果 | | | |
|-----------|------------|------------|------------|-----------|
| | 受診者数 | 異常なし | 要指導 | 要精検 |
| 平成23年度 | 622 | 356 | 162 | 104 |
| 24 | 479 | 289 | 114 | 76 |
| 25 | 440 | 248 | 110 | 82 |
| 26 | 515 | 310 | 126 | 79 |
| 27 | 442 | 271 | 104 | 67 |

資料：健康づくり支援課

12-5 がん対策事業実施状況

(1) 胃がん検診

| 区分 | 検診結果 | | | | 精検受診結果 | | | | |
|-----------|--------------|------------|--------------|------------|------------|-----------|----------|-----------|--------------|
| | 受診者数 | 受診率 (%) | 精検不要 | 要精密検査 | 受診者数 | 異常なし | がんであった者 | がんの疑いのある者 | がん以外の疾患であった者 |
| 平成23年度 | 2,890 | 8.2 | 2,674 | 216 | 200 | 33 | 7 | 0 | 160 |
| 24 | 2,909 | 6.8 | 2,675 | 234 | 222 | 25 | 5 | 2 | 190 |
| 25 | 2,610 | 6.6 | 2,419 | 191 | 174 | 21 | 5 | 0 | 148 |
| 26 | 3,324 | 7.4 | 3,074 | 251 | 186 | 15 | 1 | 0 | 170 |
| 27 | 3,401 | 7.5 | 3,190 | 211 | 182 | 30 | 9 | 0 | 143 |

資料：健康づくり支援課

(2) 子宮頸がん検診

| 区分 | 検診結果 | | | | | | 精検受診結果 | | | | | |
|-----------|--------------|-------------|--------------|-----------|----------|-----|-----------|-----------|----------|-----------|--------------|----------|
| | 受診者数 | 受診率 (%) | 異常認めず | 経過観察 | 要精検 | 要治療 | 受診者数 | 異常なし | がんであった者 | がんの疑いのある者 | がん以外の疾患であった者 | |
| 平成22年度 | 5,976 | 19.1 | 5,880 | 60 | 28 | 8 | 21 | 5 | 1 | 1 | 14 | |
| 23 | 6,017 | 19.2 | 5,869 | 103 | 43 | 2 | 29 | 7 | 2 | 0 | 20 | |
| | 受診者数 | 受診率 (%) | 異常なし | 要精検 | 判定不能 | | 受診者数 | 異常なし | がんであった者 | がんの疑いのある者 | 異形成 | その他 |
| 24 | 6,796 | 22.4 | 6,741 | 48 | 7 | | 32 | 12 | 4 | 0 | 8 | 8 |
| 25 | 6,989 | 21.0 | 6,919 | 59 | 11 | | 44 | 17 | 0 | 0 | 19 | 8 |
| 26 | 7,586 | 22.6 | 7,498 | 80 | 8 | | 72 | 16 | 5 | 1 | 22 | 28 |
| 27 | 7,430 | 21.9 | 7,362 | 61 | 7 | | 45 | 14 | 6 | 0 | 18 | 7 |

※平成24年度よりベセスダ分類に変更。初回検体が判定困難となり、再検査を受診した場合は、再検査結果を判定として記載。再検査未受診の場合は判定不能として記載。

資料：健康づくり支援課

(3) 肺がん検診 ①X線検査 (40～64歳)

| 区分 | 受診者数 | 受診率 (%) | 異常認めず | 精検不要 | 要精検者数 | 精検受診結果 | | | | |
|-----------|--------------|-------------|--------------|-----------|-----------|-----------|----------|----------|-----------|--------------|
| | | | | | | 受診者数 | 異常なし | がんであった者 | がんの疑いのある者 | がん以外の疾患であった者 |
| 平成23年度 | 2,082 | 13.4 | 1,985 | 84 | 13 | 12 | 2 | 0 | 0 | 10 |
| 24 | 1,967 | 13.0 | 1,870 | 77 | 20 | 17 | 7 | 0 | 1 | 9 |
| 25 | 1,881 | 12.6 | 1,810 | 58 | 13 | 11 | 2 | 0 | 1 | 8 |
| 26 | 1,754 | 12.0 | 1,692 | 45 | 17 | 15 | 9 | 0 | 1 | 5 |
| 27 | 1,613 | 11.2 | 1,567 | 36 | 10 | 10 | 3 | 0 | 1 | 0 |

注：平成17年度より結核予防法改正により、65歳以上の受診者は「結核・肺がん検診」に計上しているため40～65歳未満が対象

資料：健康づくり支援課

(3) 肺がん検診 ②喀痰検査 (40歳以上)

| 区分 | 実施者数 | 検査結果 | | | 精検結果 | |
|-----------|------------|------------|----------|----------|----------|----------|
| | | 異常なし | 経過観察 | 要精検 | がん | その他 |
| 平成23年度 | 453 | 452 | 1 | 0 | 0 | 0 |
| 24 | 411 | 404 | 5 | 2 | 1 | 1 |
| 25 | 369 | 367 | 2 | 0 | 0 | 0 |
| 26 | 369 | 367 | 1 | 1 | 0 | 2 |
| 27 | 383 | 382 | 1 | 0 | 0 | 0 |

資料：健康づくり支援課

(4) 乳がん検診

| 区分 | 検診結果 | | | | | 精検受診結果 | | | | | |
|-----------|--------------|-------------|--------------|----------|------------|------------|------------|------------|-----------|-----------|--------------|
| | 受診者数 | 受診率 (%) | 異常なし | 経過観察 | 要精検査 | 要精検者数 | 精検受診者数 | 異常なし | がんであった者 | がんの疑いのある者 | がん以外の疾患であった者 |
| 平成23年度 | 7,501 | 26.3 | 6,981 | 10 | 510 | 510 | 454 | 182 | 17 | 8 | 247 |
| 24 | 7,947 | 25.7 | 7,399 | 3 | 545 | 545 | 478 | 236 | 17 | 10 | 215 |
| 25 | 7,950 | 25.5 | 7,516 | 6 | 428 | 428 | 372 | 166 | 6 | 9 | 191 |
| 26 | 8,962 | 28.5 | 8,544 | 2 | 416 | 416 | 359 | 164 | 9 | 4 | 182 |
| 27 | 9,193 | 29.1 | 8,621 | 0 | 572 | 572 | 546 | 237 | 17 | 16 | 276 |

資料：健康づくり支援課

(5) 大腸がん検診

| 区分 | 検診結果 | | | | 精検受診結果 | | | | | |
|-----------|--------------|-------------|--------------|------------|------------|------------|-----------|-----------|------------|--------------|
| | 受診者数 | 受診率 (%) | 異常なし | 要精検者数 | 受診者数 | 異常なし | がんであった者 | がんの疑いのある者 | ポリープ | がん以外の疾患であった者 |
| 平成23年度 | 6,122 | 17.3 | 5,620 | 502 | 324 | 108 | 16 | 3 | 138 | 59 |
| 24 | 7,529 | 17.5 | 6,906 | 623 | 376 | 135 | 20 | 1 | 166 | 54 |
| 25 | 7,989 | 18.2 | 7,311 | 678 | 559 | 160 | 31 | 5 | 234 | 129 |
| 26 | 8,302 | 18.6 | 7,588 | 714 | 546 | 180 | 18 | 1 | 240 | 107 |
| 27 | 9,227 | 20.3 | 8,334 | 893 | 706 | 231 | 22 | 4 | 316 | 133 |

資料：健康づくり支援課

12-6 結核・肺がん検診 (65歳以上)

(1) X線検査

| 区分 | エックス検査 | | | | | | | |
|-----------|--------------|-------------|--------------|------------|-----------|-----------|-----------|-----|
| | 受診者数 | 実施率 (%) | 異常なし | 精密検査不要 | 要精検 | | | その他 |
| | | | | | がん疑い | 結核疑い | その他 | |
| 平成23年度 | 5,394 | 27.0 | 4,706 | 564 | 62 | 44 | 18 | |
| 24 | 5,621 | 20.2 | 4,935 | 583 | 42 | 40 | 21 | |
| 25 | 5,612 | 19.4 | 4,888 | 630 | 36 | 49 | 9 | |
| 26 | 6,172 | 20.5 | 5,469 | 616 | 37 | 27 | 23 | |
| 27 | 6,072 | 19.6 | 5,410 | 548 | 73 | 27 | 14 | |

資料：健康づくり支援課

(2) 精密検査

| 区 分 | 要検査者数 | 精検受診者数 | 精検結果 | | | | |
|-----------|------------|------------|-----------|----------|-----------|----------|-----------|
| | | | 異常なし | がん | がん疑 | 結核 | その他 |
| 平成23年度 | 124 | 110 | 45 | 1 | 0 | 3 | 61 |
| 24 | 103 | 87 | 13 | 0 | 8 | 1 | 65 |
| 25 | 94 | 90 | 19 | 1 | 3 | 0 | 67 |
| 26 | 86 | 83 | 21 | 2 | 6 | 0 | 54 |
| 27 | 114 | 104 | 25 | 2 | 16 | 0 | 56 |

注：平成17年度より結核予防法改正により、対象が65歳以上となる。65歳以上の胸部エックス線検査は肺がん検診も同時に実施。

資料：健康づくり支援課

12-7 特定健康診査実施状況

| 区 分 | 対象者 | 受診者数 | 受診率 (%) | 特定保健指導対象者 | |
|-----------|---------------|--------------|-------------|------------|------------|
| | | | | 動機付け支援 | 積極的支援 |
| 平成25年度 | 25,578 | 8,383 | 32.8 | 840 | 205 |
| 26 | 25,147 | 8,344 | 33.2 | 822 | 203 |
| 27 | 24,315 | 8,475 | 34.8 | 833 | 194 |

※法定報告よりデータを集計

資料：健康づくり支援課

12-8 長寿健康診査実施状況

| 区 分 | 対象者 | 受診者数 | 異常なし | 要指導 | 要医療 |
|-----------|---------------|--------------|------------|------------|--------------|
| 平成25年度 | 15,246 | 4,382 | 767 | 260 | 3,355 |
| 26 | 15,808 | 5,031 | 809 | 306 | 3,916 |
| 27 | 16,904 | 5,712 | 848 | 615 | 4,249 |

資料：健康づくり支援課

12-9 健康増進法に基づく健康診査

| 区 分 | 40～74歳健康診査実施状況 | | | | | 75歳以上健康診査実施状況 | | | | |
|-----------|----------------|-----------|----------|-----------|-----------|---------------|-----------|----------|----------|-----------|
| | 対象者 | 受診者数 | 異常なし | 要指導 | 要医療 | 対象者 | 受診者数 | 異常なし | 要指導 | 要医療 |
| 平成25年度 | 592 | 65 | 12 | 13 | 40 | 220 | 20 | 6 | 0 | 14 |
| 26 | 596 | 66 | 9 | 17 | 40 | 191 | 23 | 4 | 1 | 18 |
| 27 | 613 | 75 | 8 | 28 | 39 | 214 | 36 | 5 | 2 | 29 |

資料：健康づくり支援課

※対象者は、40歳以上の生活保護受給者等のうち入院中及び施設入所者を除く数

12-10 予防接種実施状況

| 区分 | 接種者 | BCG | 麻しん | 風しん | 麻しん風しん混合(MR) | 経口生ポリオ | 不活化ポリオ | ヒブ | 小児の肺炎球菌感染症 |
|-----------|---------------|------------|----------|----------|--------------|----------|------------|--------------|--------------|
| 平成23年度 | 33,802 | 960 | 5 | 4 | 4,280 | 1,226 | — | — | — |
| 24 | 34,547 | 865 | 2 | 15 | 4,083 | 461 | 3,468 | — | — |
| 25 | 37,588 | 831 | 0 | 0 | 1,991 | — | 1,214 | 4,140 | 3,902 |
| 26 | 37,245 | 867 | 0 | 0 | 1,976 | — | 609 | 3,608 | 3,591 |
| 27 | 39,856 | 832 | 0 | 0 | 1,782 | — | 165 | 3,469 | 3,458 |

| 区分 | DPT-IPV(四種混合) | DPT(三種混合) | DT(二種混合) | 日本脳炎 | ヒトパピローマウイルス感染症 | 水痘 | 高齢者インフルエンザ | 高齢者肺炎球菌感染症 |
|-----------|---------------|-----------|------------|--------------|----------------|--------------|---------------|--------------|
| 平成23年度 | — | 5,165 | 975 | 6,903 | — | — | 15,259 | — |
| 24 | 748 | 3,187 | 975 | 5,286 | — | — | 15,457 | — |
| 25 | 3,022 | 933 | 899 | 4,325 | 273 | — | 16,058 | — |
| 26 | 3,502 | 154 | 1,084 | 4,470 | 5 | 2,293 | 17,379 | 5,099 |
| 27 | 3,444 | 1 | 900 | 4,159 | 7 | 1,785 | 17,054 | 2,800 |

※経口生ポリオワクチンは、副反応として健康被害救済認定を受けた麻痺患者がいることや、ワクチンを接種した児から排泄されたワクチン株ポリオウイルスが周囲に2次感染し、麻痺を発症した例が問題となったことから、平成24年8月末日で終了となった。

※不活化ポリオワクチンは平成24年9月1日より麻痺の副反応の可能性の無いワクチンとして導入された。また、平成24年11月1日より百日せきジフテリア破傷風不活化ポリオ混合(DPT-IPV)ワクチンが導入された。

※平成18年度からは麻しん風しん混合(MR)ワクチンが導入され、2回接種(対象年齢は生後12か月～24か月未満、5歳以上7歳未満で小学校就学の始期に達する日の1年前の日から当該始期に達する日の前日までの幼児)となった。また、平成18年6月2日から風しんに罹患した者で希望者は麻しん単独予防接種を、麻しんに罹患した者で希望者は風しん単独予防接種をすることができるようになった。

※平成20年度から平成24年度(5年間)の時限措置として、中学校1年生に相当する年齢の者と高校3年生に相当する年齢の者に対して麻しん風しん混合(MR)の定期接種を実施した。

※日本脳炎ワクチンは平成17年5月30日から平成22年3月31日まで積極的な接種勧奨が差控えられていた。平成21年6月2日から「乾燥細胞培養日本脳炎ワクチン」が定期の予防接種に用いるワクチンとして日本脳炎1期に追加された。平成22年8月27日から、過去に接種を受けなかった者に対する1期の接種機会の確保として「9歳以上13歳未満の者」が追加された。平成23年5月20日から予防接種施行令の一部改正により、接種対象が拡大され「平成7年6月1日生まれから平成19年4月1日生まれの者」は「20歳未満で実施」できるようになった。平成25年4月1日から、予防接種実施規則の一部改正により、2期の接種対象が拡大され、「平成7年4月2日生まれから平成19年4月1日生まれの者」は「20歳未満で実施」できるようになった。

※平成25年4月1日からヒブワクチン、小児の肺炎球菌感染症ワクチン、ヒトパピローマウイルス感染症予防ワクチンが定期予防接種に位置付けられた。ヒトパピローマウイルス感染症予防ワクチンは、接種後に持続的な痛みが多く報告されたことから、平成25年6月14日から積極的な接種勧奨が差控えられている。

※平成26年10月から、水痘ワクチンが定期予防接種となった。対象年齢は、生後12か月～36か月未満。接種回数は2回。平成26年度は、過去に接種を受けたことのない生後36か月～60か月未満を初回接種の機会確保として国の特例措置が設けられた。また、市独自事業として生後36か月～60か月未満で1回だけ接種しているものに、2回目を接種する機会を設けた。特例措置、市独自事業共に平成27年3月まで実施。

※平成26年10月から、高齢者肺炎球菌感染症が定期予防接種となった。対象は当該年度65歳からの5歳刻みの年齢と100歳以上、または60歳以上65歳未満で心臓・じん臓・もしくは呼吸器の機能又はヒト免疫不全ウイルスによる免疫の機能に障害を有するもので、いずれも初めて接種を希望し受けるもの。また、市独自事業として65歳以上で、国が定める5歳刻み年齢以外で初めて接種を希望するものを対象とした。

資料：健康づくり支援課

12-11 母子保健事業

(1) 1歳6か月健康診査

| 区分 | 対象者数 | 受診者数 | 受診率(%) |
|-----------|------------|------------|-------------|
| 平成23年度 | 1,119 | 1,035 | 92.5 |
| 24 | 1,048 | 959 | 91.5 |
| 25 | 950 | 859 | 90.4 |
| 26 | 975 | 903 | 92.6 |
| 27 | 911 | 829 | 91.0 |

(2) 3歳児健康診査

| 区分 | 対象者数 | 受診者数 | 受診率(%) |
|-----------|------------|------------|-------------|
| 平成23年度 | 1,106 | 960 | 86.8 |
| 24 | 1,107 | 945 | 85.3 |
| 25 | 1,050 | 937 | 89.2 |
| 26 | 1,042 | 897 | 86.1 |
| 27 | 975 | 861 | 88.3 |

資料：健康づくり支援課

12-12 環境衛生事業所数

| 区 分 | 総数 | 旅館 | 興行場 | 公衆浴場 | 理容所 | 美容所 | クリーニング所 |
|-----------|------------|----------|----------|-----------|-----------|------------|-----------|
| 平成24年 | 328 | 7 | 2 | 9 | 88 | 155 | 67 |
| 25 | 329 | 7 | 2 | 10 | 88 | 157 | 65 |
| 26 | 329 | 7 | 2 | 10 | 87 | 158 | 65 |
| 27 | 329 | 7 | 2 | 10 | 87 | 162 | 61 |
| 28 | 330 | 7 | 2 | 10 | 87 | 164 | 60 |

注：クリーニング所には取次店を含む

資料：松戸健康福祉センター

注：各年12月31日現在

12-13 食品衛生営業施設数

各年12月31日現在

| 区 分 | 平成24年 | 25 | 26 | 27 | 28 |
|---------------|-------|-------|-------|-------|--------------|
| 総 数 | 1,230 | 1,231 | 1,240 | 1,200 | 1,197 |
| 飲 食 店 | 693 | 698 | 706 | 680 | 669 |
| 喫 茶 店 営 業 | 79 | 73 | 71 | 78 | 75 |
| 菓 子 製 造 | 92 | 95 | 95 | 100 | 96 |
| アイスクリーム類製造 | 7 | 8 | 8 | 10 | 11 |
| 乳 製 品 製 造 | 0 | 0 | 0 | 0 | 0 |
| 食 肉 販 売 | 82 | 80 | 82 | 76 | 81 |
| 魚 介 類 販 売 | 76 | 72 | 73 | 68 | 74 |
| 清 涼 飲 料 水 製 造 | 0 | 0 | 0 | 1 | 0 |
| 氷 雪 販 売 | 2 | 2 | 2 | 1 | 1 |
| そ う ざ い 製 造 | 10 | 13 | 13 | 12 | 13 |
| め ん 類 製 造 | 4 | 4 | 3 | 3 | 3 |
| 豆 腐 製 造 | 7 | 7 | 7 | 7 | 6 |
| 乳 類 販 売 | 174 | 174 | 175 | 159 | 162 |
| 食 品 の 冷 凍 冷 蔵 | 0 | 1 | 1 | 1 | 1 |
| み そ 製 造 | 2 | 2 | 2 | 2 | 2 |
| 食 肉 処 理 業 | 2 | 2 | 2 | 2 | 2 |
| ソ ー ス 類 製 造 業 | 0 | 0 | 0 | 0 | 1 |
| あ ん 類 製 造 業 | 0 | 0 | 0 | 0 | 0 |

資料：松戸健康福祉センター

12-14 献血状況

| 区 分 | 平成23年度 | 24 | 25 | 26 | 27 |
|------|--------|-------|-------|-------|--------------|
| 献血人員 | 1,434 | 1,446 | 1,253 | 1,198 | 1,217 |

資料：社会福祉課

12-15 狂犬病予防事業・予防注射実施状況

| 区 分 | 畜犬登録頭数 | 予防注射延頭数 |
|-----------|--------------|--------------|
| 平成23年度 | 6,908 | 5,700 |
| 24 | 6,721 | 5,537 |
| 25 | 6,698 | 5,637 |
| 26 | 6,693 | 5,417 |
| 27 | 6,541 | 5,352 |

資料：健康づくり支援課

12-16 火葬場・霊柩車の使用状況

(単位：件)

| 区 分 | | 平成23年度 | 24 | 25 | 26 | 27 |
|-------|------|--------|-------|-------|-------|--------------|
| 火 葬 場 | 総 数 | 4,521 | 4,730 | 4,967 | 4,882 | 5,005 |
| | 我孫子市 | 960 | 1,043 | 1,080 | 1,023 | 1,008 |
| 霊 柩 車 | 総 数 | 1,243 | 1,167 | 1,129 | 1,222 | 1,198 |
| | 我孫子市 | 199 | 234 | 203 | 244 | 234 |
| 式 場 | 総 数 | 584 | 547 | 541 | 528 | 540 |
| | 我孫子市 | 157 | 150 | 150 | 122 | 131 |

資料：東葛中部地区総合開発事務組合

12-17 専用水道、簡易専用水道及び小規模水道管理

水道施設数及び立入検査状況

| 区分 | 施設数 | 確認・届出 件数 | 廃止件数 | 対前年度 増減 | 立入検査 件数 |
|-----------|------------|-------------|----------|------------|------------|
| 平成26年度 | 205 | 4 | 4 | 1 | 15 |
| 27 | 204 | 4 | 4 | -1 | 17 |

簡易専用水道法定検査受検状況

| 区分 | 施設数 | 検査数 | 検査率 (%) | 判定の結果 (件数) | | |
|-----------|------------|------------|------------|------------|-----------|----------------------|
| | | | | 適 | 不適 | 特に衛生 上問題が ある施設 |
| 平成26年度 | 168 | 137 | 82 | 111 | 26 | 0 |
| 27 | 168 | 102 | 61 | 89 | 13 | 0 |

資料：健康づくり支援課

12-18 公害の種類別苦情受付件数

| 区 分 | 総数 | 大気汚染 | 水質汚濁 | 騒音・振動 | 地盤沈下 | 悪臭 | その他 |
|-----------|-----------|----------|----------|-----------|----------|-----------|----------|
| 平成23年度 | 27 | 2 | 1 | 13 | 0 | 8 | 3 |
| 24 | 60 | 1 | 1 | 29 | 0 | 24 | 5 |
| 25 | 55 | 1 | 1 | 31 | 0 | 19 | 3 |
| 26 | 61 | 2 | 1 | 31 | 0 | 17 | 10 |
| 27 | 50 | 3 | 1 | 30 | 0 | 11 | 5 |

資料：手賀沼課

12-19 手賀沼及び利根川の水質状況

(単位：mg/l)

| 区 分 | 手 賀 沼 | | | | 利 根 川 | | | |
|-----------|------------|------------|-----------|-----------|------------|------------|-----------|-----------|
| | C O D | | S S | | B O D | | S S | |
| | 根戸下 | 中央 | 根戸下 | 中央 | 大利根橋 | 栄橋 | 大利根橋 | 栄橋 |
| 平成23年度 | 6.3 | 9.3 | 14 | 30 | 1.2 | 1.2 | 20 | 15 |
| 24 | 6.4 | 9.6 | 16 | 35 | 1.4 | 1.5 | 15 | 11 |
| 25 | 6.1 | 9.5 | 15 | 36 | 1.6 | 1.8 | 19 | 15 |
| 26 | 5.3 | 7.6 | 14 | 30 | 1.6 | 1.7 | 17 | 12 |
| 27 | 5.5 | 8.1 | 13 | 29 | 1.2 | 1.4 | 16 | 11 |

注：COD：化学的酸素要求量（湖沼）

BOD：生物化学的酸素要求量（河川）

S S：浮遊物質

資料：千葉県環境生活部

12-20 清掃事業状況

(1) ごみ処理状況

| 区 | | 分 | 平成23年度 | 24 | 25 | 26 | 27 |
|------------|---------|----------|---------|---------|---------|---------|----------------|
| 清掃区域（全域） | 戸数 | | 55,352 | 55,845 | 56,239 | 56,559 | 57,084 |
| | 人口 | | 134,364 | 134,404 | 133,848 | 133,351 | 132,859 |
| 計画収集 | 戸数 | | 55,352 | 55,845 | 56,239 | 56,559 | 57,084 |
| | 人口 | | 134,364 | 134,404 | 133,848 | 133,351 | 132,859 |
| 処理量 (t) | 総数 | | 45,324 | 42,282 | 41,580 | 41,420 | 41,530 |
| | 焼却施設処理量 | | 28,930 | 25,770 | 26,866 | 28,782 | 29,364 |
| | 破砕機処理量 | | 3,720 | 2,348 | 2,152 | 1,973 | 1,963 |
| 埋立処分量 (t) | | | 734 | 1,964 | 5,359 | 7,855 | 11,848 |
| 機動力 | 車輦 | プレス式特殊車輦 | 2 | 2 | 2 | 2 | 2 |
| | | ダンプ | 5 | 5 | 5 | 4 | 4 |
| | 人員 | | 5 | 5 | 5 | 5 | 5 |

注：焼却施設処理量は、粉砕処理後の可燃物を含む

(2) し尿処理状況

| 区 | | 分 | 平成23年度 | 24 | 25 | 26 | 27 |
|--------------|---------|---|---------|---------|---------|---------|----------------|
| 清掃区域（全域） | 戸数 | | 55,352 | 55,845 | 56,239 | 56,659 | 57,084 |
| | 人口 | | 134,364 | 134,404 | 133,848 | 133,351 | 132,859 |
| し尿汲取 | 戸数 | | 777 | 773 | 731 | 704 | 661 |
| | 人口 | | 1,865 | 1,855 | 1,725 | 1,647 | 1,529 |
| 自家処理 | 戸数 | | — | — | — | — | — |
| | 人口 | | — | — | — | — | — |
| し尿浄化槽 | 戸数 | | 8,269 | 8,199 | 8,171 | 8,141 | 8,120 |
| | 人口 | | 23,511 | 23,103 | 22,098 | 21,385 | 20,362 |
| 処理量 (k l) | 総数 | | 12,115 | 11,639 | 12,020 | 11,304 | 11,350 |
| | し尿 | | 2,292 | 2,098 | 2,158 | 1,542 | 1,574 |
| | し尿浄化槽汚泥 | | 9,467 | 9,217 | 9,420 | 9,473 | 9,327 |

資料：クリーンセンター

12-21 ごみ排出量の推移

| 区 分 | 清掃区域 | | 年間排出量 (t) | 一日当たり排出量 (t) | | | 一人一日 当たり排出 量 (g) |
|-----------|---------------|----------------|---------------|--------------|-------------|-------------|------------------------|
| | 世帯数 | 人口 | | 総量 | 可燃物 | 不燃物 | |
| 平成23年度 | 55,352 | 134,364 | 32,650 | 89.5 | 79.3 | 10.2 | 666 |
| 24 | 55,845 | 134,404 | 31,749 | 87 | 69.3 | 17.7 | 647 |
| 25 | 56,239 | 133,848 | 31,242 | 85.6 | 65.8 | 19.8 | 639 |
| 26 | 56,659 | 133,351 | 31,393 | 86 | 66.3 | 19.6 | 645 |
| 27 | 57,084 | 132,859 | 31,812 | 87.1 | 67.1 | 20.0 | 656 |

注：世帯数、人口は10月1日現在。排出量に資源は含まない

資料：クリーンセンター

12-22 再資源化事業

(1) 資源回収実績

(単位：t)

| 区 分 | 総量 | 古紙・ 古繊維 | 空ビン | 金属類 | その他 | 奨励金交付額 (千円) |
|-----------|--------------|--------------|------------|------------|--------------|----------------|
| 平成23年度 | 12,674 | 6,299 | 996 | 1,096 | 4,283 | 36,953 |
| 24 | 10,533 | 6,071 | 967 | 1,045 | 2,450 | 35,781 |
| 25 | 10,338 | 5,968 | 974 | 1,060 | 2,336 | 35,182 |
| 26 | 10,027 | 5,741 | 963 | 1,009 | 2,314 | 33,760 |
| 27 | 9,718 | 5,516 | 967 | 979 | 2,256 | 32,707 |

注：回収実績はステーション回収量

(2) 再資源化事業促進団体

各年4月1日現在

| 区 分 | 世帯数 | 団体数 | 集積場所数 |
|-----------|---------------|------------|--------------|
| 平成24年度 | 46,056 | 262 | 2,069 |
| 25 | 45,947 | 262 | 2,088 |
| 26 | 46,030 | 261 | 2,116 |
| 27 | 46,030 | 265 | 2,147 |
| 28 | 46,183 | 264 | 2,178 |

資料：クリーンセンター

12-23 下水道普及率

| 区 分 | (A) 計画面積 (ha) | (B) 整備面積 (ha) | B/A 整備率 (%) | (C) 行政区域 人口 | (D) 処理区域内 人口 | D/C 普及率 (%) |
|-----------|---------------------|---------------------|-------------------|-------------------|--------------------|-------------------|
| 平成23年度 | 2,334.0 | 1,255 | 53.8 | 133,749 | 109,136 | 81.6 |
| 24 | 2,334.0 | 1,263 | 54.1 | 133,923 | 110,142 | 82.2 |
| 25 | 2,334.0 | 1,275 | 54.6 | 133,558 | 109,838 | 82.2 |
| 26 | 2,334.0 | 1,279 | 54.8 | 133,044 | 109,513 | 82.3 |
| 27 | 2,334.0 | 1,297 | 55.6 | 132,715 | 109,924 | 82.8 |

資料：下水道課

12-24 市町別ごみ処理状況（平成25年度）

（単位：t）

| 区 分 | 計画処理 区域人口 (24.10.1現在) a | 排出源別ごみ量 | | | | 排出原単価 |
|----------------|----------------------------------|------------------|------------------|----------------|----------------|------------------------------------|
| | | 合 計 b=(c+d+e) | 生活系ごみ c | 事業系ごみ d | 集団回収量 e | g/日・人 f =b ÷ a ÷ 365 日×10の6乗 |
| | 人 | t | t | t | t | g/人・日 |
| 総 数 | 6,249,179 | 2,179,806 | 1,447,669 | 591,297 | 140,840 | 956 |
| 市 計 | 6,026,700 | 2,112,826 | 1,398,874 | 575,003 | 138,949 | 960 |
| 町 村 計 | 222,479 | 66,980 | 48,795 | 16,294 | 1,891 | 825 |
| 千 葉 市 | 959,792 | 384,659 | 205,914 | 143,618 | 35,127 | 1,098 |
| 銚 子 市 | 68,447 | 33,381 | 21,860 | 11,013 | 508 | 1,336 |
| 市 川 市 | 469,572 | 145,000 | 107,741 | 32,448 | 4,811 | 846 |
| 船 橋 市 | 617,984 | 211,044 | 140,122 | 51,134 | 19,788 | 936 |
| 館 山 市 | 49,297 | 21,411 | 15,318 | 6,093 | — | 1,190 |
| 木 更 津 市 | 132,163 | 55,524 | 33,525 | 20,416 | 1,583 | 1,151 |
| 松 戸 市 | 486,185 | 153,925 | 95,104 | 38,232 | 20,589 | 867 |
| 野 田 市 | 156,692 | 51,009 | 30,774 | 12,971 | 7,264 | 892 |
| 茂 原 市 | 92,507 | 36,192 | 25,755 | 10,437 | — | 1,072 |
| 成 田 市 | 131,235 | 52,222 | 32,109 | 17,873 | 2,240 | 1,090 |
| 佐 倉 市 | 177,575 | 54,650 | 40,796 | 7,921 | 5,933 | 843 |
| 東 金 市 | 61,170 | 21,290 | 15,696 | 5,145 | 449 | 954 |
| 旭 市 | 68,586 | 24,371 | 15,780 | 8,492 | 99 | 974 |
| 習 志 野 市 | 165,099 | 57,377 | 38,748 | 15,219 | 3,410 | 952 |
| 柏 市 | 403,783 | 133,370 | 98,631 | 34,739 | — | 905 |
| 勝 浦 市 | 20,075 | 8,113 | 5,576 | 2,366 | 171 | 1,107 |
| 市 原 市 | 281,491 | 101,638 | 74,246 | 23,441 | 3,951 | 989 |
| 流 山 市 | 169,263 | 56,579 | 32,559 | 12,787 | 11,233 | 916 |
| 八 千 代 市 | 193,181 | 57,355 | 43,170 | 11,907 | 2,278 | 813 |
| 我 孫 子 市 | 133,848 | 41,580 | 35,794 | 5,786 | — | 851 |
| 鴨 川 市 | 35,402 | 15,657 | 9,011 | 5,995 | 651 | 1,212 |
| 鎌 ヶ 谷 市 | 109,479 | 33,255 | 24,873 | 7,146 | 1,236 | 832 |
| 君 津 市 | 88,810 | 31,791 | 20,645 | 10,650 | 496 | 981 |
| 富 津 市 | 48,107 | 18,611 | 11,226 | 6,608 | 777 | 1,060 |
| 浦 安 市 | 162,463 | 64,865 | 35,425 | 24,364 | 5,076 | 1,094 |
| 四 街 道 市 | 91,073 | 28,313 | 22,625 | 4,487 | 1,201 | 852 |
| 袖 ヶ 浦 市 | 61,812 | 23,793 | 15,846 | 5,327 | 2,620 | 1,055 |
| 八 街 市 | 74,399 | 25,732 | 20,559 | 4,629 | 544 | 948 |
| 印 西 市 | 93,175 | 30,606 | 22,287 | 6,285 | 2,034 | 900 |
| 白 井 市 | 62,472 | 19,541 | 17,473 | 1,333 | 735 | 857 |
| 富 里 市 | 50,030 | 17,538 | 11,594 | 5,056 | 888 | 960 |
| 南 房 総 市 | 41,809 | 16,723 | 13,314 | 3,409 | — | 1,096 |
| 匝 瑛 市 | 39,322 | 10,817 | 6,887 | 3,633 | 297 | 754 |
| 香 取 市 | 82,360 | 30,058 | 22,152 | 6,602 | 1,304 | 1,000 |
| 山 武 市 | 55,983 | 14,944 | 10,935 | 3,319 | 690 | 731 |
| い す み 市 | 41,121 | 13,206 | 11,063 | 2,143 | — | 880 |
| 大 網 白 里 市 | 50,938 | 16,686 | 13,741 | 1,979 | 966 | 897 |

資料：文書情報管理課（千葉県統計年鑑）

12-25 市町別し尿処理状況（平成25年度）

| 区 分 | 計画処理区域人口 | | 非水洗化人口内訳 | | 総排出量 k l | 収集総量 k l | 自家 処理量 k l |
|----------------|------------------|----------------|----------------|--------------|----------------|----------------|---------------|
| | 水洗化 人口 | 非水洗化 人口 | 汲み取り 人口 | 自家処理 人口 | | | |
| 総 数 | 6,042,374 | 206,805 | 205,715 | 1,090 | 830,619 | 830,062 | 557 |
| 市 計 | 5,842,526 | 184,174 | 183,205 | 969 | 772,110 | 771,614 | 496 |
| 町 村 計 | 199,848 | 22,631 | 22,510 | 121 | 58,509 | 58,448 | 61 |
| 千 葉 市 | 953,480 | 6,312 | 6,312 | — | 28,795 | 28,795 | — |
| 銚 子 市 | 60,004 | 8,443 | 8,443 | — | 18,521 | 18,521 | — |
| 市 川 市 | 464,223 | 5,349 | 5,349 | — | 67,884 | 67,884 | — |
| 船 橋 市 | 610,934 | 7,050 | 7,050 | — | 67,649 | 67,649 | — |
| 館 山 市 | 41,039 | 8,258 | 8,258 | — | 26,413 | 26,413 | — |
| 木 更 津 市 | 125,714 | 6,449 | 6,449 | — | 33,811 | 33,811 | — |
| 松 戸 市 | 482,585 | 3,600 | 3,600 | — | 31,019 | 31,019 | — |
| 野 田 市 | 149,017 | 7,675 | 7,675 | — | 45,180 | 45,180 | — |
| 茂 原 市 | 88,384 | 4,123 | 4,123 | — | 17,971 | 17,971 | — |
| 成 田 市 | 126,490 | 4,745 | 4,745 | — | 26,977 | 26,977 | — |
| 佐 倉 市 | 175,547 | 2,028 | 2,028 | — | 10,438 | 10,438 | — |
| 東 金 市 | 57,245 | 3,925 | 3,925 | — | 11,549 | 11,549 | — |
| 旭 市 | 59,962 | 8,624 | 8,418 | 206 | 16,593 | 16,488 | 105 |
| 習 志 野 市 | 164,432 | 667 | 667 | — | 6,975 | 6,975 | — |
| 柏 市 | 398,877 | 4,906 | 4,906 | — | 24,846 | 24,846 | — |
| 勝 浦 市 | 17,248 | 2,827 | 2,461 | 366 | 8,948 | 8,761 | 187 |
| 市 原 市 | 270,657 | 10,834 | 10,834 | — | 70,175 | 70,175 | — |
| 流 山 市 | 166,403 | 2,860 | 2,860 | — | 14,325 | 14,325 | — |
| 八 千 代 市 | 191,969 | 1,212 | 1,212 | — | 10,728 | 10,728 | — |
| 我 孫 子 市 | 132,058 | 1,790 | 1,790 | — | 11,578 | 11,578 | — |
| 鴨 川 市 | 28,961 | 6,441 | 6,431 | 10 | 13,965 | 13,958 | 7 |
| 鎌 ヶ 谷 市 | 106,513 | 2,966 | 2,966 | — | 19,488 | 19,488 | — |
| 君 津 市 | 84,881 | 3,929 | 3,929 | — | 20,031 | 20,031 | — |
| 富 津 市 | 38,704 | 9,403 | 9,215 | 188 | 18,934 | 18,838 | 96 |
| 浦 安 市 | 162,097 | 366 | 366 | — | 3,054 | 3,054 | — |
| 四 街 道 市 | 86,264 | 4,809 | 4,809 | — | 5,431 | 5,431 | — |
| 袖 ヶ 浦 市 | 58,796 | 3,016 | 3,016 | — | 11,317 | 11,317 | — |
| 八 街 市 | 70,142 | 4,257 | 4,257 | — | 16,648 | 16,648 | — |
| 印 西 市 | 92,523 | 652 | 652 | — | 7,627 | 7,627 | — |
| 白 井 市 | 61,800 | 672 | 672 | — | 4,901 | 4,901 | — |
| 富 里 市 | 47,462 | 2,568 | 2,568 | — | 8,430 | 8,430 | — |
| 南 房 総 市 | 31,213 | 10,596 | 10,596 | — | 19,883 | 19,883 | — |
| 匝 瑳 市 | 33,013 | 6,309 | 6,154 | 155 | 9,857 | 9,778 | 79 |
| 香 取 市 | 72,304 | 10,056 | 10,056 | — | 21,862 | 21,862 | — |
| 山 武 市 | 49,534 | 6,449 | 6,449 | — | 15,926 | 15,926 | — |
| い す み 市 | 35,581 | 5,540 | 5,496 | 44 | 16,301 | 16,279 | 22 |
| 大 網 白 里 市 | 46,470 | 4,468 | 4,468 | — | 8,080 | 8,080 | — |

資料：文書情報管理課（千葉県統計年鑑）

13 教育・文化

13-1 学校の概要

平成28年5月1日現在

| 区 分 | 総 数 | 学級数又は課程数 | 児童・生徒・学生数 | 教員数 | 職員数 | 一学級当り児童生徒数 | 教員一人当り児童生徒数 |
|------------|-----|----------|-----------|-----|-----|------------|-------------|
| 小学校（市立） | 13 | 265(48) | 6,717 | 368 | 29 | 25.3 | 18.3 |
| 中学校（市立） | 6 | 109(14) | 3,279 | 198 | 13 | 30.1 | 16.6 |
| 高 校（県立） | 2 | 45 | 1,745 | 109 | 12 | 38.8 | 16.0 |
| 高 校（私立） | 2 | 47 | 1,522 | 78 | 9 | 32.4 | 19.5 |
| 大 学（私立） | 2 | — | 3,824 | 148 | 118 | — | 25.8 |
| 特別支援学校（県立） | 2 | 65 | 307 | 175 | 18 | 4.7 | 1.8 |

注：（ ）は特別支援学級の内数

資料：文書情報管理課（学校基本調査）

13-2 学校数の推移

各年5月1日現在

| 区 分 | 総数 | 幼稚園 | 小学校 | 中学校 | 高等学校 | 大学 | 各種・専修学校 |
|-----------|-----------|-----------|-----------|----------|----------|----------|----------|
| 平成24年度 | 38 | 10 | 13 | 6 | 4 | 2 | 3 |
| 25 | 36 | 10 | 13 | 6 | 4 | 5 | 1 |
| 26 | 37 | 10 | 13 | 6 | 4 | 2 | 2 |
| 27 | 37 | 10 | 13 | 6 | 4 | 2 | 2 |
| 28 | 37 | 10 | 13 | 6 | 4 | 2 | 2 |

資料：文書情報管理課（学校基本調査）

13-3 幼稚園の概況

各年5月1日現在

| 区 分 | 園 数 | 学級数 | 園 児 数 | | | | 教員数 | 職員数 | 教員一人当り園児数 |
|-----------|-----------|-----------|--------------|------------|------------|------------|------------|-----------|-------------|
| | | | 総数 | 3歳児 | 4 | 5 | | | |
| 平成24年度 | 10 | 82 | 2,053 | 626 | 723 | 704 | 121 | 27 | 17.0 |
| 25 | 10 | 81 | 1,960 | 554 | 677 | 729 | 121 | 24 | 16.2 |
| 26 | 10 | 79 | 1,849 | 561 | 600 | 688 | 122 | 28 | 15.2 |
| 27 | 10 | 79 | 1,753 | 535 | 612 | 606 | 123 | 22 | 14.3 |
| 28 | 10 | 76 | 1,724 | 546 | 562 | 616 | 119 | 20 | 14.5 |

資料：文書情報管理課（学校基本調査）

13-4 小学校の概況

| 区分 | 学校数 | 学級数 | 教 員 数 | | | 職 員 数 | | | 児 |
|-----------|-----------|----------------|------------|------------|------------|-----------|----------|-----------|------------------|
| | | | 総数 | 男 | 女 | 総数 | 男 | 女 | 総数 |
| 平成24年 | 13 | 266(34) | 364 | 129 | 235 | 32 | 8 | 24 | 7,246(185) |
| 25 | 13 | 269(38) | 371 | 136 | 235 | 27 | 9 | 18 | 7,153(203) |
| 26 | 13 | 262(36) | 364 | 128 | 236 | 27 | 8 | 19 | 7,038(215) |
| 27 | 13 | 265(43) | 365 | 135 | 230 | 26 | 8 | 18 | 6,880(250) |
| 28 | 13 | 265(48) | 368 | 127 | 241 | 29 | 8 | 21 | 6717(283) |

注：（ ）は特別支援学級で内数

13-5 中学校の概況

| 区分 | 学校数 | 学級数 | 教 員 数 | | | 職 員 数 | | | 生 |
|-----------|----------|----------------|------------|------------|-----------|-----------|----------|-----------|-----------------|
| | | | 総数 | 男 | 女 | 総数 | 男 | 女 | 総数 |
| 平成24年 | 6 | 110(10) | 190 | 112 | 78 | 17 | 2 | 15 | 3,359(49) |
| 25 | 6 | 109(10) | 195 | 117 | 78 | 17 | 1 | 16 | 3,366(52) |
| 26 | 6 | 111(13) | 196 | 116 | 80 | 17 | 1 | 16 | 3,304(50) |
| 27 | 6 | 113(14) | 199 | 114 | 85 | 13 | 1 | 12 | 3,297(61) |
| 28 | 6 | 109(14) | 198 | 117 | 81 | 13 | 1 | 12 | 3279(81) |

注：（ ）は特別支援学級で内数

13-6 公私立高等学校の概況

| 区分 | 学校数 | 学級数 | 教 員 数 | | | 職 員 数 | | | 生 |
|-----------|----------|-----------|------------|------------|-----------|-----------|----------|-----------|--------------|
| | | | 総数 | 男 | 女 | 総数 | 男 | 女 | 総数 |
| 平成24年 | 4 | 88 | 184 | 138 | 46 | 22 | 10 | 12 | 3,029 |
| 25 | 4 | 88 | 180 | 136 | 44 | 23 | 10 | 13 | 3,092 |
| 26 | 4 | 89 | 182 | 138 | 44 | 22 | 10 | 12 | 3,194 |
| 27 | 4 | 90 | 183 | 134 | 49 | 25 | 10 | 15 | 3,238 |
| 28 | 4 | 92 | 187 | 133 | 54 | 21 | 7 | 14 | 3,267 |
| 公 立 | 2 | 45 | 109 | 77 | 32 | 12 | 5 | 7 | 1,745 |
| 私 立 | 2 | 47 | 78 | 56 | 22 | 9 | 2 | 7 | 1,522 |

各年5月1日現在

| 童 | | 数 | | | | | | 一学級当りの児童数 | 教員一人当りの児童数 |
|--------------|--------------|--------------|--------------|--------------|--------------|--------------|--------------|-------------|-------------|
| 男 | 女 | 1 | 2 | 3 | 4 | 5 | 6 | | |
| 3,688 | 3,558 | 1,185 | 1,199 | 1,186 | 1,247 | 1,216 | 1,213 | 27.1 | 19.9 |
| 3,666 | 3,487 | 1,142 | 1,180 | 1,196 | 1,172 | 1,244 | 1,212 | 26.6 | 19.3 |
| 3,652 | 3,386 | 1,106 | 1,142 | 1,173 | 1,196 | 1,178 | 1,243 | 26.9 | 19.3 |
| 3,594 | 3,286 | 1,087 | 1,103 | 1,145 | 1,174 | 1,190 | 1,181 | 26.0 | 18.8 |
| 3,514 | 3,203 | 1,014 | 1,087 | 1,099 | 1,148 | 1,177 | 1,192 | 25.3 | 18.3 |

資料：文書情報管理課（学校基本調査）

各年5月1日現在

| 徒 | | 数 | | | 一学級当りの生徒数 | 教員一人当りの生徒数 | 高等学校等進学率(%) |
|--------------|--------------|--------------|--------------|--------------|-------------|-------------|-------------|
| 男 | 女 | 1 | 2 | 3 | | | |
| 1,723 | 1,636 | 1,128 | 1,155 | 1,076 | 30.5 | 17.7 | 98.5 |
| 1,764 | 1,602 | 1,084 | 1,127 | 1,155 | 30.9 | 17.3 | 98.9 |
| 1,703 | 1,601 | 1,092 | 1,082 | 1,130 | 29.8 | 16.9 | 98.9 |
| 1,686 | 1,611 | 1,112 | 1,102 | 1,083 | 29.2 | 16.6 | 98.2 |
| 1,666 | 1,613 | 1,053 | 1,117 | 1,109 | 30.1 | 16.6 | 98.5 |

資料：文書情報管理課（学校基本調査）

各年5月1日現在

| 徒 | | 数 | | | 一学級当りの生徒数 | 教員一人当りの生徒数 | 大学等進学率(%) |
|--------------|--------------|--------------|--------------|--------------|-------------|-------------|-------------|
| 男 | 女 | 1 | 2 | 3 | | | |
| 1,663 | 1,366 | 1,053 | 988 | 988 | 34.4 | 16.5 | 57.5 |
| 1,653 | 1,439 | 1,128 | 1,017 | 947 | 35.1 | 17.2 | 57.5 |
| 1,703 | 1,491 | 1,108 | 1,097 | 989 | 35.9 | 17.5 | 56.5 |
| 1,727 | 1,511 | 1,101 | 1,061 | 1,076 | 36.0 | 17.7 | 56.7 |
| 1,767 | 1,500 | 1,178 | 1,060 | 1,029 | 35.5 | 17.5 | 55.6 |
| 936 | 809 | 607 | 586 | 552 | 38.8 | 16.0 | 45.5 |
| 831 | 691 | 571 | 474 | 477 | 32.4 | 19.5 | 65.6 |

資料：市内高校、文書情報管理課（学校基本調査）

13-7 大学（私立）の概況

各年5月1日現在

| 区分 | 学校数 | 教員数 | | | 職員数 | | | 学生数 | | |
|-----------|----------|------------|-----------|-----------|------------|-----------|-----------|--------------|--------------|--------------|
| | | 総数 | 男 | 女 | 総数 | 男 | 女 | 総数 | 男 | 女 |
| 平成24年 | 2 | 157 | 100 | 57 | 131 | 70 | 61 | 4,579 | 2,723 | 1,856 |
| 25 | 2 | 157 | 95 | 62 | 121 | 65 | 56 | 4,401 | 2,611 | 1,790 |
| 26 | 2 | 152 | 97 | 55 | 119 | 66 | 53 | 4,057 | 2,384 | 1,673 |
| 27 | 2 | 152 | 99 | 53 | 116 | 64 | 52 | 3,817 | 2,302 | 1,515 |
| 28 | 2 | 148 | 95 | 53 | 118 | 66 | 52 | 3,824 | 2,346 | 1,478 |

資料：市内各大学

13-8 中学校卒業者の進路状況

| 区分 | 総数 | 高等学校等進学者 | | 専修学校等入学者 | | 就職者 | | 無業者その他 | |
|----------------|--------------|--------------|--------------|----------|-------------|----------|-------------|----------|-------------|
| | | 総数 | 構成比 | 総数 | 構成比 | 総数 | 構成比 | 総数 | 構成比 |
| 平成24年3月 卒業生 | 1,034 | 1,019 | 98.5% | 7 | 0.6% | 3 | 0.3% | 5 | 0.5% |
| 25 | 1,082 | 1,070 | 98.9% | 3 | 0.3% | 1 | 0.1% | 8 | 0.7% |
| 26 | 1,155 | 1,142 | 98.9% | 0 | 0.0% | 7 | 0.6% | 5 | 0.4% |
| 27 | 1,136 | 1,116 | 98.2% | 8 | 0.7% | 4 | 0.4% | 8 | 0.7% |
| 28 | 1,085 | 1,069 | 98.5% | 4 | 0.3% | 5 | 0.4% | 7 | 0.6% |

資料：文書情報管理課（学校基本調査）

13-9 高校入学者のうち市内中学出身者の割合

| 区分 | 総数 | | | 県立高校 | | | 私立高校 | | |
|------------|------------|------------|--------------|------------|------------|--------------|-----------|------------|--------------|
| | 市内 | 市外 | 構成比 | 市内 | 市外 | 構成比 | 市内 | 市外 | 構成比 |
| 平成24年4月入学者 | 258 | 792 | 32.6% | 175 | 392 | 44.6% | 83 | 400 | 20.8% |
| 25 | 263 | 863 | 30.5% | 179 | 388 | 46.1% | 84 | 475 | 17.7% |
| 26 | 258 | 852 | 30.3% | 168 | 434 | 38.7% | 90 | 418 | 21.5% |
| 27 | 247 | 855 | 28.9% | 175 | 433 | 40.4% | 72 | 422 | 17.1% |
| 28 | 260 | 918 | 28.3% | 178 | 429 | 41.5% | 82 | 489 | 16.8% |

資料：市内高校

13-10 高校卒業者の進路状況

| 区分 | 総数 | 大学等進学者 | | 専修学校等入学者 | | 就職者 | | 無業者その他 | |
|------------|-------------|------------|--------------|------------|--------------|------------|--------------|-----------|-------------|
| | | 総数 | 構成比 | 総数 | 構成比 | 総数 | 構成比 | 総数 | 構成比 |
| 平成24年3月卒業生 | 952 | 551 | 57.9% | 239 | 25.1% | 110 | 11.6% | 52 | 5.4% |
| 25 | 976 | 557 | 57.1% | 273 | 28.0% | 98 | 10.0% | 48 | 4.9% |
| 26 | 944 | 533 | 56.5% | 272 | 28.8% | 104 | 11.0% | 35 | 3.7% |
| 27 | 979 | 555 | 56.7% | 241 | 24.6% | 157 | 16.0% | 26 | 2.7% |
| 28 | 1063 | 591 | 55.6% | 280 | 26.3% | 159 | 15.0% | 33 | 3.1% |

13-11 大学卒業者の進路状況

| 区分 | 総数 | 就業者数 | | | 無職 | その他 |
|------------|------------|----------|-----------|------------|-----------|-----------|
| | | 市内事業所 | 自家営業 | 市外事業所 | | |
| 平成24年3月卒業生 | 1,090 | 12 | 15 | 632 | 276 | 155 |
| 25 | 1,069 | 14 | 13 | 708 | 185 | 149 |
| 26 | 1,050 | 13 | 16 | 702 | 61 | 258 |
| 27 | 961 | 10 | 3 | 747 | 93 | 108 |
| 28 | 830 | 5 | 21 | 662 | 59 | 83 |

資料：市内各大学

13-12 小中学生、男女別体位状况

(1) 身長(男)

(单位: cm)

| 区 分 | | 小 学 生 | | | | | | 中 学 生 | | |
|-------|-------------|--------------|--------------|--------------|--------------|--------------|--------------|--------------|--------------|--------------|
| | | 6 歳 | 7 歳 | 8 歳 | 9 歳 | 10歳 | 11歳 | 12歳 | 13歳 | 14歳 |
| 平成24年 | 我孫子市 | 116.7 | 122.6 | 128.1 | 133.3 | 137.7 | 144.0 | 151.5 | 159.3 | 164.9 |
| | 全 国 | 116.5 | 122.4 | 128.2 | 133.6 | 138.9 | 145.0 | 152.4 | 159.5 | 165.1 |
| 25 | 我孫子市 | 116.8 | 122.7 | 128.4 | 133.4 | 138.5 | 144.0 | 151.1 | 158.7 | 165.1 |
| | 全 国 | 116.6 | 122.4 | 128.2 | 133.6 | 139.0 | 145.0 | 152.3 | 159.5 | 165.0 |
| 26 | 我孫子市 | 116.8 | 122.8 | 128.5 | 133.6 | 138.7 | 144.5 | 151.2 | 158.2 | 164.3 |
| | 全 国 | 116.5 | 122.4 | 128.0 | 133.6 | 138.9 | 145.1 | 152.5 | 159.7 | 165.1 |
| 27 | 我孫子市 | 116.4 | 122.8 | 128.4 | 133.7 | 138.9 | 144.7 | 151.7 | 158.1 | 164.2 |
| | 全 国 | 116.5 | 122.5 | 128.1 | 133.5 | 138.9 | 145.2 | 152.6 | 159.8 | 165.1 |
| 28 | 我孫子市 | 116.5 | 122.3 | 128.4 | 133.7 | 139.0 | 145.0 | 151.8 | 158.9 | 163.9 |
| | 全 国 | 116.5 | 122.5 | 128.1 | 133.6 | 138.8 | 145.2 | 152.7 | 159.9 | 165.2 |

身長(女)

(单位: cm)

| 区 分 | | 小 学 生 | | | | | | 中 学 生 | | |
|-------|-------------|--------------|--------------|--------------|--------------|--------------|--------------|--------------|--------------|--------------|
| | | 6 歳 | 7 歳 | 8 歳 | 9 歳 | 10歳 | 11歳 | 12歳 | 13歳 | 14歳 |
| 平成24年 | 我孫子市 | 115.9 | 121.5 | 127.5 | 133.3 | 139.9 | 146.1 | 151.7 | 154.7 | 156.7 |
| | 全 国 | 115.6 | 121.6 | 127.4 | 133.4 | 140.1 | 146.7 | 151.9 | 155.0 | 156.5 |
| 25 | 我孫子市 | 115.4 | 122.0 | 127.5 | 133.6 | 139.8 | 146.6 | 151.7 | 154.6 | 156.4 |
| | 全 国 | 115.6 | 121.6 | 127.3 | 133.6 | 140.1 | 146.8 | 151.8 | 154.8 | 156.5 |
| 26 | 我孫子市 | 115.8 | 121.6 | 128.1 | 133.4 | 140.2 | 146.4 | 152.1 | 154.7 | 156.4 |
| | 全 国 | 115.5 | 121.5 | 127.4 | 133.4 | 140.1 | 146.8 | 151.8 | 154.8 | 156.4 |
| 27 | 我孫子市 | 115.6 | 121.6 | 127.3 | 133.9 | 140.0 | 146.7 | 151.5 | 154.9 | 156.6 |
| | 全 国 | 115.5 | 121.5 | 127.3 | 133.4 | 140.1 | 146.7 | 151.8 | 154.9 | 156.5 |
| 28 | 我孫子市 | 115.6 | 121.6 | 127.2 | 133.1 | 140.5 | 146.6 | 151.5 | 154.5 | 156.8 |
| | 全 国 | 115.6 | 121.5 | 127.2 | 133.4 | 140.2 | 146.8 | 151.9 | 154.8 | 156.5 |

資料: 学校教育課

(2) 体重 (男)

(单位: kg)

| 区 分 | | 小 学 生 | | | | | | 中 学 生 | | |
|-------|------|-------------|-------------|-------------|-------------|-------------|-------------|-------------|-------------|-------------|
| | | 6 歳 | 7 歳 | 8 歳 | 9 歳 | 10歳 | 11歳 | 12歳 | 13歳 | 14歳 |
| 平成24年 | 我孫子市 | 21.5 | 24.2 | 26.8 | 30.1 | 32.9 | 37.7 | 42.8 | 48.0 | 52.2 |
| | 全 国 | 21.3 | 24.0 | 27.1 | 30.5 | 34.0 | 38.2 | 44.0 | 49.0 | 54.2 |
| 25 | 我孫子市 | 21.7 | 24.1 | 27.1 | 30.0 | 33.1 | 36.9 | 42.1 | 47.4 | 53.3 |
| | 全 国 | 21.3 | 23.9 | 27.1 | 30.4 | 34.3 | 38.3 | 43.9 | 48.8 | 54.0 |
| 26 | 我孫子市 | 21.5 | 24.5 | 27.3 | 30.6 | 33.7 | 37.2 | 42.2 | 47.1 | 53.1 |
| | 全 国 | 21.3 | 24.0 | 27.0 | 30.4 | 34.0 | 38.4 | 44.0 | 48.8 | 53.9 |
| 27 | 我孫子市 | 21.3 | 24.3 | 27.5 | 30.5 | 33.8 | 37.3 | 42.2 | 46.9 | 52.4 |
| | 全 国 | 21.3 | 23.9 | 26.9 | 30.4 | 34.0 | 38.2 | 43.9 | 48.8 | 53.9 |
| 28 | 我孫子市 | 21.3 | 23.7 | 27.2 | 30.7 | 33.9 | 38.1 | 42.4 | 47.0 | 51.9 |
| | 全 国 | 21.4 | 24.0 | 27.2 | 30.6 | 34.0 | 38.4 | 44.0 | 48.8 | 53.9 |

体重 (女)

(单位: kg)

| 区 分 | | 小 学 生 | | | | | | 中 学 生 | | |
|-------|------|-------------|-------------|-------------|-------------|-------------|-------------|-------------|-------------|-------------|
| | | 6 歳 | 7 歳 | 8 歳 | 9 歳 | 10歳 | 11歳 | 12歳 | 13歳 | 14歳 |
| 平成24年 | 我孫子市 | 21.3 | 23.4 | 26.5 | 29.3 | 33.9 | 37.9 | 43.0 | 46.4 | 48.8 |
| | 全 国 | 20.9 | 23.5 | 26.3 | 29.9 | 34.0 | 38.9 | 43.7 | 47.4 | 49.9 |
| 25 | 我孫子市 | 20.9 | 23.8 | 26.3 | 29.8 | 33.1 | 38.8 | 42.1 | 46.1 | 48.8 |
| | 全 国 | 20.9 | 23.5 | 26.4 | 30.0 | 34.0 | 39.0 | 43.7 | 47.1 | 49.9 |
| 26 | 我孫子市 | 21.0 | 23.3 | 27.0 | 29.7 | 33.5 | 38.0 | 43.5 | 45.9 | 49.3 |
| | 全 国 | 20.8 | 23.4 | 26.4 | 29.8 | 34.0 | 39.0 | 43.6 | 47.2 | 50.0 |
| 27 | 我孫子市 | 20.7 | 23.5 | 26.3 | 30.4 | 33.7 | 38.6 | 42.7 | 47.2 | 49.1 |
| | 全 国 | 20.8 | 23.4 | 26.4 | 29.7 | 33.9 | 38.8 | 43.6 | 47.3 | 49.9 |
| 28 | 我孫子市 | 20.9 | 23.1 | 26.3 | 29.6 | 34.4 | 38.7 | 43.2 | 46.0 | 50.2 |
| | 全 国 | 20.9 | 23.5 | 26.4 | 29.8 | 34.0 | 39.0 | 43.7 | 47.2 | 50.0 |

資料: 学校教育課

(3) 座高(男)

(単位: c m)

| 区 分 | 小 学 生 | | | | | | 中 学 生 | | | |
|-------|-------|------|------|------|------|------|-------|------|------|------|
| | 6 歳 | 7 歳 | 8 歳 | 9 歳 | 10歳 | 11歳 | 12歳 | 13歳 | 14歳 | |
| 平成24年 | 我孫子市 | 65.1 | 68.0 | 70.5 | 72.5 | 74.6 | 77.1 | 80.6 | 84.6 | 87.9 |
| | 全 国 | 64.8 | 67.6 | 70.3 | 72.6 | 74.9 | 77.5 | 81.3 | 84.9 | 88.2 |
| 25 | 我孫子市 | 65.2 | 68.0 | 70.5 | 72.7 | 74.7 | 77.0 | 80.5 | 84.1 | 87.6 |
| | 全 国 | 64.8 | 67.6 | 70.2 | 72.6 | 75.0 | 77.6 | 81.2 | 84.8 | 88.1 |
| 26 | 我孫子市 | 65.2 | 68.0 | 70.7 | 72.8 | 74.8 | 77.3 | 80.5 | 83.8 | 88.1 |
| | 全 国 | 64.8 | 67.6 | 70.2 | 72.6 | 74.9 | 77.6 | 81.3 | 84.9 | 88.1 |
| 27 | 我孫子市 | 64.9 | 68.0 | 70.6 | 72.9 | 74.8 | 77.4 | 81.1 | 83.8 | 87.6 |
| | 全 国 | 64.8 | 67.6 | 70.2 | 72.6 | 74.9 | 77.7 | 81.4 | 85.1 | 88.2 |
| 28 | 我孫子市 | — | — | — | — | — | — | — | — | — |
| | 全 国 | — | — | — | — | — | — | — | — | — |

座高(女)

(単位: c m)

| 区 分 | 小 学 生 | | | | | | 中 学 生 | | | |
|-------|-------|------|------|------|------|------|-------|------|------|------|
| | 6 歳 | 7 歳 | 8 歳 | 9 歳 | 10歳 | 11歳 | 12歳 | 13歳 | 14歳 | |
| 平成24年 | 我孫子市 | 64.7 | 67.5 | 70.2 | 72.6 | 75.7 | 78.9 | 81.9 | 83.6 | 84.6 |
| | 全 国 | 64.4 | 67.3 | 69.9 | 72.6 | 75.8 | 79.2 | 82.2 | 83.9 | 84.9 |
| 25 | 我孫子市 | 64.3 | 67.5 | 70.1 | 72.8 | 75.7 | 79.1 | 82.0 | 83.5 | 84.7 |
| | 全 国 | 64.4 | 67.3 | 69.9 | 72.8 | 75.8 | 79.3 | 82.1 | 83.8 | 84.9 |
| 26 | 我孫子市 | 64.8 | 67.3 | 70.4 | 72.7 | 75.8 | 78.9 | 82.0 | 83.3 | 84.8 |
| | 全 国 | 64.4 | 67.2 | 69.9 | 72.6 | 75.8 | 79.3 | 82.1 | 83.3 | 84.9 |
| 27 | 我孫子市 | 64.5 | 67.4 | 69.8 | 73.0 | 75.5 | 79.3 | 81.7 | 83.8 | 84.9 |
| | 全 国 | 64.4 | 67.2 | 69.9 | 72.2 | 75.8 | 79.2 | 82.1 | 83.9 | 84.9 |
| 28 | 我孫子市 | — | — | — | — | — | — | — | — | — |
| | 全 国 | — | — | — | — | — | — | — | — | — |

注:平成28年4月に施行された学校安全法施行規則の一部改正により必須項目から削除となり測定していない。

資料:学校教育課

13-13 児童・生徒の校内及び校外事故件数

| 区 | 分 | 校内事故 | 校外事故 |
|--------|------------|------------|-----------|
| 平成23年度 | 小学生 | 378 | 45 |
| | 中学生 | 319 | 61 |
| 24 | 小学生 | 436 | 43 |
| | 中学生 | 398 | 76 |
| 25 | 小学生 | 484 | 63 |
| | 中学生 | 510 | 92 |
| 26 | 小学生 | 448 | 55 |
| | 中学生 | 482 | 101 |
| 27 | 小学生 | 412 | 47 |
| | 中学生 | 410 | 78 |

資料：学校教育課

13-14 公民館利用状況

| 区 分 | 総 数 | | 主 催 | | その他 | | 一日平均 | | |
|--------|-------|--------------|----------------|------|-------|-------|---------|--------------|---------------|
| | 利用回数 | 利用者数 | 利用回数 | 利用者数 | 利用回数 | 利用者数 | 利用回数 | 利用者数 | |
| 平成23年度 | 我孫子地区 | 8,112 | 162,662 | 98 | 7,353 | 8,014 | 155,309 | 23.44 | 470.12 |
| | 湖北地区 | 2,859 | 87,624 | 136 | 6,822 | 2,723 | 80,802 | 8.26 | 253.24 |
| 24 | 我孫子地区 | 8,148 | 160,344 | 104 | 7,478 | 8,044 | 152,866 | 23.55 | 463.42 |
| | 湖北地区 | 2,973 | 93,806 | 168 | 8,018 | 2,805 | 85,788 | 8.59 | 27.11 |
| 25 | 我孫子地区 | 8,204 | 155,444 | 108 | 6,529 | 8,096 | 148,915 | 23.71 | 449.26 |
| | 湖北地区 | 2,967 | 83,491 | 221 | 8,835 | 2,746 | 74,656 | 8.58 | 241.30 |
| 26 | 我孫子地区 | 8,925 | 138,442 | — | — | — | — | 25.79 | 400.12 |
| | 湖北地区 | 3,441 | 88,460 | — | — | — | — | 9.95 | 255.66 |
| 27 | 我孫子地区 | 9,184 | 132,584 | — | — | — | — | 26.54 | 383.19 |
| | 湖北地区 | 3,521 | 86,417 | — | — | — | — | 10.18 | 249.76 |

※26年度から主催・その他の区分は無くなった。

資料：生涯学習課

13-15 公民館学級講座利用状況（平成27年度）

| 我孫子地区公民館 | | | 湖北地区公民館 | | |
|----------------|----|-------|------------------------------------|----|-------|
| 学級・講座名 | 回数 | 利用延人数 | 学級・講座名 | 回数 | 利用延人数 |
| 長寿大 学 | 96 | 3,912 | ちゃれらん 一番はだーれだ!? | 4 | 30 |
| 家庭教育学級 | 17 | 467 | 夏休みこども陶芸教室 | 3 | 73 |
| のびのび親子学級 | 51 | 943 | 夏休みこども宿題お助け教室 | 4 | 45 |
| 熟年備 学 | 13 | 415 | 夏休みこども化学ワークショップ | 1 | 24 |
| 市民カレッジ（我孫子を知る） | 12 | 373 | ～低温の世界を体験しよう～ | 1 | 24 |
| アピコでなんでも学び隊 | 22 | 449 | おやこであそぼう！ | 2 | 6 |
| | | | 手賀の丘少年自然の家 | 1 | 14 |
| | | | プラネタリウムへ行こう | 1 | 14 |
| | | | 体幹トレーニング 前期 | 10 | 179 |
| | | | ～ピラティス～ 後期 | 10 | 173 |
| | | | 大人の料理教室～懐かしの文化遊び | 1 | 13 |
| | | | ボランティア講座～ | 1 | 8 |
| | | | 高齢者を狙う悪質商法 | 1 | 8 |
| | | | みんなであそぼう！ | 1 | 20 |
| | | | ポールウォーキング体験会 | 1 | 20 |
| | | | 季節を彩る太巻きずし | 4 | 68 |
| | | | 元気にドレミ♪ | 4 | 38 |
| | | | ～音楽療法でいきいき～ | 4 | 38 |
| | | | 我孫子市白樺文学館共済事業～ナレーション・朗読ワークショップ | 10 | 119 |
| | | | 防災・気象変動を知る | 1 | 15 |
| | | | ふれあい陶芸講座 | 8 | 117 |
| | | | 音楽療法ってなあーに？ | 1 | 40 |
| | | | ホール新規利用者講習会 | 1 | 12 |
| | | | ホール利用者講習会 | 1 | 5 |
| | | | 歌って健康！サロン vol.5 | 1 | 77 |
| | | | 歌って健康！サロン vol.6 | 1 | 77 |
| | | | 歌って健康！サロン vol.7 | 1 | 69 |
| | | | ナレーション・朗読ワークショップ公演 | 1 | 175 |
| | | | 楽しい♪オカリナコンサート～春の香りにのせて、癒しの音色のひとつき～ | 1 | 196 |

資料：生涯学習課

13-16 市民図書館

(1) 図書館利用状況

| 区 分 | 利 用 者 数 | | | 貸 出 数 | | | |
|-----------|----------------|---------------|----------------|------------------|----------------|----------------|---------------|
| | 総数 | 児童 | 一般 | 総数 | 児童 | 一般 | A V資料 |
| 平成23年度 | 334,017 | 27,106 | 306,911 | 1,311,980 | 266,050 | 936,350 | 109,580 |
| 24 | 336,597 | 27,139 | 309,458 | 1,317,237 | 264,404 | 947,838 | 104,995 |
| 25 | 320,587 | 24,621 | 295,966 | 1,244,929 | 251,787 | 903,604 | 89,538 |
| 26 | 315,070 | 24,422 | 290,648 | 1,218,434 | 256,757 | 881,383 | 80,294 |
| 27 | 313,044 | 23,834 | 289,210 | 1,201,944 | 248,779 | 878,576 | 74,589 |

(2) 蔵書数

| 区 分 | 蔵 書 数 | | | | |
|-----------|----------------|----------------|---------------|---------------|---------------|
| | 総数 | アピスタ本館 | 湖北台分館 | 布佐分館 | 移動図書館 |
| 平成23年度 | 432,434 | 263,866 | 56,171 | 88,120 | 24,277 |
| 24 | 434,250 | 264,408 | 56,698 | 88,996 | 24,148 |
| 25 | 429,955 | 262,779 | 55,756 | 87,196 | 24,224 |
| 26 | 433,742 | 263,146 | 56,836 | 88,956 | 24,804 |
| 27 | 433,567 | 264,491 | 55,545 | 89,329 | 24,202 |

《 内 訳 》

| | | | | | |
|-------------|---------|--------|--------|--------|--------|
| 総 記 | 5,907 | 4,301 | 472 | 992 | 142 |
| 哲学・宗教 | 8,337 | 6,224 | 662 | 1,213 | 238 |
| 歴史・地理 | 24,939 | 16,369 | 3,020 | 4,953 | 597 |
| 社会科学 | 29,248 | 20,589 | 2,432 | 5,546 | 681 |
| 自然科学 | 17,052 | 10,690 | 1,915 | 3,691 | 756 |
| 工 学 | 21,550 | 11,879 | 3,031 | 4,408 | 2,232 |
| 産 業 | 7,470 | 5,025 | 800 | 1,291 | 354 |
| 芸 術 | 23,742 | 14,884 | 2,815 | 5,085 | 958 |
| 語 学 | 3,934 | 2,523 | 510 | 782 | 119 |
| 文 学 | 113,614 | 70,894 | 15,521 | 22,360 | 4,839 |
| 参 考 図 書 | 10,048 | 7,277 | 858 | 1,913 | — |
| 郷 土 資 料 | 18,367 | 13,699 | 1,873 | 2,795 | — |
| 大 活 字 体 | 3,462 | 1,919 | 126 | 1,417 | — |
| 外 国 語 資 料 | 1,991 | 1,991 | — | — | — |
| 男 女 共 同 参 画 | 860 | 860 | — | — | — |
| 鳥 の 本 | 444 | 444 | — | — | — |
| ま ち づ ぐ り | 653 | 653 | — | — | — |
| テ ィ ー ン ズ | 10,961 | 8,386 | 905 | 1,670 | — |
| 児 童 書 | 115,692 | 57,477 | 20,605 | 24,324 | 13,286 |
| A V 資 料 | 15,296 | 8,407 | — | 6,889 | — |

資料：図書館

13-17 体育施設利用状況

(単位：人)

| 区分 | 体育館アリーナ | | | 体育館 野球場 | 体育館 テニスコート | プール |
|-----------|----------------|---------------|---------------|--------------|---------------|---------------|
| | 総数 | 個人 | 団体 | | | |
| 平成23年度 | 89,642 | 19,936 | 69,706 | 5,283 | 21,397 | 14,512 |
| 24 | 99,074 | 22,323 | 76,751 | 6,175 | 23,426 | 0 |
| 25 | 98,856 | 22,096 | 76,760 | 5,382 | 21,765 | 10,270 |
| 26 | 100,075 | 25,133 | 74,942 | 4,545 | 22,554 | 9,119 |
| 27 | 113,025 | 34,697 | 78,328 | 5,465 | 24,031 | 12,903 |

注：プールは、市内小学校プールを市民プールとして開放した実績

| 区分 | 湖北台 テニスコート | 湖北台 野球場 | 手賀沼 テニスコート | 利根川 ゆうゆう公園 野球場 | 利根川 ゆうゆう公園 サッカー場 | 五本松 運動広場 |
|-----------|---------------|--------------|---------------|----------------------|------------------------|---------------|
| 平成23年度 | 14,572 | 4,739 | 10,382 | 6,254 | 20,564 | 15,720 |
| 24 | 12,603 | 6,375 | 15,343 | 10,357 | 26,234 | 18,181 |
| 25 | 14,376 | 5,112 | 18,464 | 9,839 | 23,854 | 16,790 |
| 26 | 12,708 | 4,430 | 18,489 | 7,272 | 21,266 | 18,921 |
| 27 | 12,957 | 4,611 | 19,517 | 4,311 | 21,591 | 19,976 |

資料：文化・スポーツ課

13-18 鳥の博物館入館者状況

(単位：人)

| 区分 | 総数 | 小学生 中学生 | 高校生 大学生 | 一般 | 免除 | 館外学習 |
|-----------|---------------|--------------|------------|---------------|---------------|------------|
| 平成23年度 | 30,649 | 5,311 | 501 | 8,549 | 15,259 | 1,029 |
| 24 | 31,570 | 5,171 | 530 | 9,204 | 15,920 | 745 |
| 25 | 29,709 | 5,788 | 368 | 8,391 | 14,477 | 685 |
| 26 | 34,073 | 6,868 | 401 | 10,173 | 15,888 | 743 |
| 27 | 36,049 | 7,494 | 650 | 10,293 | 17,184 | 428 |

資料：鳥の博物館

13-19 近隣・市民センター利用状況

(単位：回)

| 区 分 | 平成23年度 | 24 | 25 | 26 | 27 |
|-----------------------|--------|--------|--------|--------|---------------|
| 総 数 | 30,747 | 34,266 | 34,432 | 34,491 | 33,705 |
| 布佐南近隣センター | 1,918 | 2,325 | 2,380 | 2,336 | 2,221 |
| 天王台北近隣センター | 3,476 | 3,682 | 3,493 | 3,552 | 3,428 |
| 根戸近隣センター | 2,956 | 3,061 | 3,151 | 2,988 | 2,985 |
| 新木近隣センター | 2,205 | 2,542 | 2,518 | 2,546 | 2,398 |
| 湖北台近隣センター | 4,927 | 4,465 | 4,620 | 4,676 | 4,475 |
| 久寺家近隣センター | 1,685 | 1,796 | 1,796 | 1,657 | 1,724 |
| 近隣センターこもれび | 3,700 | 3,913 | 3,925 | 3,873 | 3,862 |
| 我孫子南近隣センター | 4,049 | 4,458 | 4,507 | 4,555 | 4,512 |
| 近隣センターふさの風 | 1,938 | 2,134 | 2,076 | 1,927 | 1,967 |
| 我孫子北近隣センター (並木本館) | 2,406 | 2,876 | 2,956 | 3,271 | 3,172 |
| 我孫子北近隣センター (つくし野館) | 736 | 1,089 | 1,161 | 1,371 | 1,261 |
| 湖北台市民センター | 296 | 1,451 | 1,294 | 1,138 | 1,122 |
| 布佐市民センター ステーションホール | 455 | 474 | 555 | 601 | 578 |

資料：市民活動支援課

13-20 近隣・市民センター利用者別利用状況（平成27年度）

| 区 分 | 総 数 | | 市・公務 | | まちづくり協議会・自治会 | | サークル活動・個人利用 | | 減免団体 | |
|-----------------------|---------------|----------------|------------|---------------|--------------|---------------|---------------|----------------|--------------|---------------|
| | 利用回数 | 利用者数 | 利用回数 | 利用者数 | 利用回数 | 利用者数 | 利用回数 | 利用者数 | 利用回数 | 利用者数 |
| 総 数 | 33,705 | 417,673 | 969 | 31,315 | 2,913 | 62,373 | 28,786 | 304,928 | 1,037 | 19,057 |
| 布佐南近隣センター | 2,221 | 31,520 | 67 | 4,821 | 232 | 5,147 | 1,858 | 20,454 | 64 | 1,098 |
| 天王台北近隣センター | 3,428 | 44,566 | 54 | 1,576 | 179 | 3,568 | 3,166 | 38,669 | 29 | 753 |
| 根戸近隣センター | 2,985 | 36,089 | 17 | 189 | 205 | 5,297 | 2,700 | 29,365 | 63 | 1,238 |
| 新木近隣センター | 2,398 | 33,391 | 22 | 670 | 414 | 11,597 | 1,776 | 19,568 | 186 | 1,556 |
| 湖北台近隣センター | 4,475 | 52,943 | 78 | 2,084 | 261 | 7,676 | 4,076 | 41,025 | 60 | 2,158 |
| 久寺家近隣センター | 1,724 | 19,481 | 19 | 113 | 233 | 4,203 | 1,397 | 13,824 | 75 | 1,341 |
| 近隣センターこもれび | 3,862 | 43,536 | 68 | 1,634 | 520 | 9,354 | 3,204 | 30,249 | 70 | 2,299 |
| 我孫子南近隣センター | 4,512 | 65,307 | 340 | 12,134 | 196 | 5,794 | 3,829 | 44,559 | 147 | 2,820 |
| 近隣センターふさの風 | 1,967 | 28,483 | 113 | 5,357 | 369 | 4,587 | 1,373 | 15,669 | 112 | 2,870 |
| 我孫子北近隣センター （並木本館） | 3,172 | 39,023 | 78 | 1,631 | 227 | 4,148 | 2,840 | 32,207 | 27 | 1,037 |
| 我孫子北近隣センター （つくし野館） | 1,261 | 8,853 | 72 | 760 | 48 | 518 | 1,065 | 6,917 | 76 | 658 |
| 近 隣 セ ン タ ー 計 | 32,005 | 403,192 | 928 | 30,969 | 2,884 | 61,889 | 27,284 | 292,506 | 909 | 17,828 |
| 湖北台市民センター | 1,122 | 9,540 | 39 | 316 | 27 | 454 | 928 | 7,541 | 128 | 1,229 |
| 布佐市民センター ステーションホール | 578 | 4,941 | 2 | 30 | 2 | 30 | 574 | 4,881 | 0 | 0 |
| 市 民 セ ン タ ー 計 | 1,700 | 14,481 | 41 | 346 | 29 | 484 | 1,502 | 12,422 | 128 | 1,229 |

注：減免団体…使用料の免除・減額を認められた団体

資料：市民活動支援課

1 4 警 察 ・ 消 防

1 4 - 1 警察機構

各年4月1日現在

| 区分 | 警察署 | 幹部 交番 | 交番 | 駐在所 |
|-----------|----------|----------|----------|----------|
| 平成24年 | 1 | — | 6 | 1 |
| 25 | 1 | — | 6 | 1 |
| 26 | 1 | — | 6 | 1 |
| 27 | 1 | — | 6 | 1 |
| 28 | 1 | — | 6 | 1 |

資料：我孫子警察署

1 4 - 2 交通人身事故発生状況

各年12月31日現在

| 区 分 | 件 数 | 死傷者数 | | | 人 口 | 人口千人当り の死傷者数 |
|-----------|------------|------------|----------|------------|----------------|-----------------|
| | | 総数 | 死者数 | 負傷者数 | | |
| 平成24年 | 352 | 441 | 3 | 438 | 134,172 | 3.2 |
| 25 | 389 | 499 | 2 | 497 | 133,665 | 3.7 |
| 26 | 343 | 411 | 0 | 411 | 133,216 | 3.0 |
| 27 | 341 | 429 | 2 | 427 | 132,853 | 3.2 |
| 28 | 294 | 371 | 3 | 368 | 132,619 | 2.8 |

注：人口は住民基本台帳人口による

資料：我孫子警察署

14-3 犯罪の認知検挙状況

| 区分 | 平成24年 | | 平成25年 | | 平成26年 | | 平成27年 | | 平成28年 | |
|------|-------|-----|-------|-----|-------|-----|-------|-----|------------|------------|
| | 認知 | 検挙 | 認知 | 検挙 | 認知 | 検挙 | 認知 | 検挙 | 認知 | 検挙 |
| 総数 | 1,261 | 275 | 1,247 | 229 | 975 | 403 | 868 | 184 | 964 | 218 |
| 殺人 | 1 | 0 | 0 | 0 | 0 | 0 | 2 | 2 | 0 | 0 |
| 強盗 | 6 | 7 | 3 | 3 | 2 | 1 | 3 | 3 | 3 | 2 |
| 放火 | 1 | 1 | 2 | 1 | 0 | 0 | 1 | 1 | 1 | 1 |
| 強姦 | 3 | 0 | 4 | 4 | 2 | 2 | 3 | 3 | 1 | 1 |
| 暴行 | 25 | 11 | 23 | 6 | 22 | 20 | 17 | 14 | 16 | 9 |
| 傷害 | 25 | 18 | 25 | 10 | 22 | 23 | 11 | 5 | 14 | 11 |
| 脅迫 | 1 | 1 | 5 | 2 | 2 | 4 | 2 | 1 | 2 | 0 |
| 恐喝 | 4 | 3 | 5 | 2 | 0 | 2 | 7 | 4 | 0 | 0 |
| 窃盗 | 963 | 161 | 966 | 159 | 772 | 295 | 657 | 107 | 735 | 137 |
| 詐欺 | 7 | 2 | 33 | 3 | 31 | 11 | 31 | 11 | 38 | 17 |
| 賭博 | 0 | 0 | 0 | 0 | 0 | 0 | 0 | 0 | 0 | 0 |
| わいせつ | 8 | 3 | 3 | 0 | 2 | 0 | 22 | 8 | 13 | 12 |
| その他 | 193 | 62 | 166 | 36 | 114 | 38 | 111 | 25 | 137 | 24 |

注：発生地計上方式ではなく、検挙地計上方式による犯罪統計上の数値。

資料：我孫子警察署

14-4 少年犯罪検挙状況

各年12月31日現在

| 区分 | 総数 | 凶悪犯 | | | | 粗暴犯 | | 窃盗 | - | | その他 |
|-----------|-----------|-----|----------|----|----|----------|----------|----------|----|----|----------|
| | | 殺人 | 強盗 | 放火 | 強姦 | 暴行 傷害 | 脅迫 恐喝 | | 詐欺 | 横領 | |
| 平成24年 | 55 | — | — | — | — | 1 | — | 26 | 1 | 17 | 10 |
| 25 | 35 | — | — | 1 | — | 3 | — | 20 | — | 6 | 5 |
| 26 | 30 | — | — | — | 2 | — | — | 18 | — | — | 10 |
| 27 | 27 | — | — | — | — | 2 | 1 | 11 | — | — | 13 |
| 28 | 13 | — | 1 | — | 2 | — | — | 8 | — | — | 2 |

資料：我孫子警察署

14-5 少年ぐ犯不良行為

各年12月31日現在

| 区 分 | 平成24年 | 平成25年 | 平成26年 | 平成27年 | 平成28年 |
|------------|-------|-------|-------|-------|-------|
| 総数 | 542 | 393 | 381 | 258 | 265 |
| 乱暴 | — | — | 2 | — | — |
| けんか（含むたかり） | — | 1 | — | — | — |
| 家出浮浪 | — | 1 | 2 | — | — |
| 怠学怠業 | 9 | 7 | 3 | 11 | 5 |
| 物品持出 | — | — | — | — | — |
| 金銭濫費 | — | — | — | — | — |
| 不純異性交遊 | 2 | — | — | — | — |
| 飲酒 | 19 | 16 | 12 | 7 | 7 |
| 喫煙 | 248 | 139 | 90 | 71 | 54 |
| 不良交遊 | 4 | 8 | — | — | — |
| 盛場はいかい | — | — | — | — | — |
| 不健全娯楽 | — | — | — | — | — |
| 暴走行為 | 1 | 2 | — | — | — |
| その他 | 259 | 219 | 272 | 169 | 199 |

資料：我孫子警察署

14-6 消防装備

平成29年1月1日現在

| 区 分 | 総数 | 化学車 | 水槽付 消防車 | ポンプ 積載車 | 梯子車 | 救助 工作車 | 救急車 | 連絡車 | 指揮車 | その他 |
|------------|-----------|----------|------------|------------|----------|-----------|----------|----------|----------|-----------|
| 総 数 | 37 | 1 | 5 | 1 | 1 | 1 | 5 | 9 | 1 | 13 |
| 本部・西署 | 23 | 1 | 1 | — | 1 | 1 | 2 | 8 | 1 | 8 |
| 東署 | 6 | — | 2 | — | — | — | 1 | 1 | — | 2 |
| 湖北分署 | 3 | — | 1 | — | — | — | 1 | — | — | 1 |
| つくし野分署 | 5 | — | 1 | 1 | — | — | 1 | — | — | 2 |

資料：消防本部

14-7 消防水利

平成29年1月1日現在

| 区 分 | 消火栓 | 貯水槽 | 溜池 | プール |
|------------|--------------|------------|----------|-----------|
| 総 数 | 1,317 | 492 | 1 | 22 |
| 東消防署管内 | 263 | 87 | — | 4 |
| 湖北分署管内 | 303 | 111 | — | 6 |
| 西消防署管内 | 430 | 160 | 1 | 6 |
| つくし野分署管内 | 321 | 134 | — | 6 |

資料：消防本部

14-8 火災発生状況

各年12月31日現在

| 区分 | 火災件数 | | | | | 焼損面積 (㎡) | 死者 (人) | 負傷者 (人) |
|-----------|-----------|-----------|----------|----------|----------|--------------|-----------|------------|
| | 総数 | 建物 | 林野 | 車両 | その他 | | | |
| 平成24年 | 21 | 13 | — | 4 | 4 | 1,336 | 2 | 10 |
| 25 | 32 | 11 | — | 3 | 18 | 636 | 1 | 3 |
| 26 | 21 | 12 | — | 4 | 5 | 197 | 1 | 1 |
| 27 | 22 | 11 | — | 1 | 10 | 227 | 3 | 4 |
| 28 | 21 | 14 | — | 2 | 5 | 2,293 | 3 | 4 |

資料：消防本部

14-9 建物焼損状況

各年12月31日現在

| 区分 | 総数 | 全焼 | 半焼 | 部分焼 | ぼや |
|-----------|-----------|----------|----------|----------|----------|
| 平成24年 | 22 | 9 | — | 5 | 8 |
| 25 | 11 | 6 | — | 1 | 4 |
| 26 | 12 | 3 | 1 | 6 | 2 |
| 27 | 11 | 2 | 1 | 1 | 7 |
| 28 | 14 | 3 | 1 | 2 | 8 |

資料：消防本部

14-10 原因別火災発生状況

各年12月31日現在

| 区分 | 総数 | たき火 | たばこ | 風呂 | 火遊び | 放火 | 不明 | その他 |
|-----------|-----------|----------|----------|----------|----------|----------|----------|-----------|
| 平成24年 | 21 | 1 | 2 | — | 1 | 3 | 1 | 13 |
| 25 | 32 | 3 | 3 | — | — | 9 | 4 | 13 |
| 26 | 21 | 1 | 1 | — | — | 1 | 6 | 12 |
| 27 | 22 | 0 | 2 | 0 | 0 | 4 | 8 | 8 |
| 28 | 21 | — | — | — | — | 5 | 6 | 10 |

注：放火には放火の疑いも含む

資料：消防本部

14-1-1 救急車出場件数及び搬送人員

各年12月31日現在

| 区分 | 出場件数 | 搬送人員 | | | 不搬送 |
|-----------|--------------|--------------|--------------|--------------|------------|
| | | 総数 | 男 | 女 | |
| 平成24年 | 5,404 | 4,968 | 2,593 | 2,375 | 496 |
| 25 | 5,434 | 5,025 | 2,572 | 2,453 | 492 |
| 26 | 5,902 | 5,327 | 2,632 | 2,695 | 633 |
| 27 | 5,834 | 5,350 | 2,722 | 2,628 | 507 |
| 28 | 5,744 | 5,247 | 2,667 | 2,580 | 533 |

資料：消防本部

14-1-2 事故別救急車出場件数

各年12月31日現在

| 区分 | 総数 | 火災 | 水難 | 交通 | 労働災害 | 運動競技 | 一般負傷 | 加害 | 自損 | 急病 | その他 |
|-----------|--------------|-----------|----------|------------|-----------|-----------|------------|-----------|-----------|--------------|------------|
| 平成24年 | 5,404 | 36 | 3 | 405 | 23 | 31 | 758 | 38 | 80 | 3,592 | 438 |
| 25 | 5,434 | 33 | 2 | 438 | 23 | 34 | 792 | 29 | 74 | 3,586 | 423 |
| 26 | 5,902 | 24 | 6 | 384 | 22 | 37 | 835 | 29 | 59 | 4,002 | 504 |
| 27 | 5,834 | 24 | 7 | 405 | 18 | 36 | 841 | 31 | 34 | 3,987 | 501 |
| 28 | 5,744 | 27 | 1 | 352 | 20 | 45 | 841 | 33 | 54 | 3,817 | 554 |

資料：消防本部

14-1-3 消防団人員及び装備

平成29年1月1日現在

| 区分 | 団本部 | 第1方面隊 | | | | 第2方面隊 | | | 第3方面隊 | | | |
|----|------------|-------|-------|-------|-------|-------|-------|-------|-------|-------|-------|-------|
| | | 第1分団 | 第2分団 | 第3分団 | 第4分団 | 第5分団 | 第6分団 | 第7分団 | 第8分団 | 第9分団 | 第10分団 | |
| 人員 | 10 | 13 | 12 | 13 | 4 | 12 | 12 | 11 | 12 | 11 | 4 | |
| 装備 | 消防ポンプ車 | — | 1 | — | 1 | — | — | — | — | — | — | |
| | 小型動力ポンプ積載車 | — | — | 1 | — | 1 | 1 | 1 | 1 | 1 | 1 | |
| 区分 | | 第4方面隊 | | | 第5方面隊 | | | | 第6方面隊 | | | |
| | | 第11分団 | 第12分団 | 第13分団 | 第14分団 | 第15分団 | 第16分団 | 第17分団 | 第18分団 | 第19分団 | 第20分団 | 第21分団 |
| 人員 | | 12 | 11 | 8 | 12 | 13 | 11 | 10 | 5 | 11 | 12 | 13 |
| 装備 | 消防ポンプ車 | — | — | — | — | 1 | — | — | — | — | — | 1 |
| | 小型動力ポンプ積載車 | 1 | 1 | 1 | 1 | — | 1 | 1 | 1 | 1 | 1 | — |

資料：消防本部

15 相 談

15-1 市民の声（市の広聴件数）

（単位：件）

| 区 分 | | 総数 | 事務 処理 | 地域 振興 | 保健 ・ 福祉 | 商工 ・ 農政 | 環境 ・ 清掃 | 道路 ・ 交通 | 下水 ・ 治水 | 公園 ・ 都市 | 防災 ・ 防犯 | 教育 ・ 文化 | そ の 他 |
|-------------|-------------|------------|-----------|-----------|---------------|---------------|---------------|---------------|---------------|---------------|---------------|---------------|-------------|
| 平 成 26年度 | 市政への 手紙 | 301 | 13 | 25 | 37 | 11 | 38 | 42 | 0 | 33 | 4 | 54 | 44 |
| | 市政への メール | 152 | 7 | 12 | 18 | 0 | 18 | 23 | 7 | 9 | 4 | 41 | 13 |
| 平 成 27年度 | 市政への 手紙 | 310 | 33 | 38 | 28 | 7 | 28 | 38 | 4 | 27 | 4 | 58 | 45 |
| | 市政への メール | 169 | 13 | 17 | 19 | 2 | 18 | 21 | 19 | 13 | 0 | 40 | 7 |

資料：秘書広報課

15-2 法律相談

（単位：件）

| 区 分 | 総数 | 近隣 関係 | 離婚 | 戸籍 | 借地 ・ 借家 | 不動産 | 家庭 問題 | 相続 | 契約 | 金銭 貸借 | その他 |
|-----------|------------|-----------|-----------|----------|---------------|-----------|-----------|------------|----------|-----------|------------|
| 平成23年度 | 504 | 18 | 67 | 6 | 11 | 64 | 18 | 146 | 9 | 49 | 116 |
| 24 | 498 | 13 | 91 | 4 | 19 | 47 | 16 | 153 | 13 | 43 | 99 |
| 25 | 490 | 17 | 84 | 4 | 15 | 29 | 26 | 151 | 13 | 40 | 111 |
| 26 | 469 | 18 | 82 | 3 | 4 | 32 | 19 | 134 | 11 | 46 | 120 |
| 27 | 473 | 19 | 69 | 0 | 12 | 30 | 10 | 139 | 0 | 32 | 162 |

資料：秘書広報課

15-3 地域職業相談室利用状況

| 区 分 | 新規求職申込件数 | 月間有効 求職者数 | 紹介件数 | 就職件数 | 新規求人数 | 月間有効 求人数 |
|-----------|------------|--------------|--------------|------------|---------------|----------------|
| 平成23年度 | 1,051 | — | 4,121 | 515 | 39,463 | 106,830 |
| 24 | 780 | — | 3,705 | 459 | 45,955 | 124,522 |
| 25 | 479 | — | 4,208 | 502 | 45,594 | 126,783 |
| 26 | 435 | — | 3,343 | 450 | 43,934 | 126,248 |
| 27 | 440 | — | 3,073 | 446 | 43,871 | 125,782 |

注：新規求人数及び月間有効求人数については、ハローワーク松戸管内の実績
23年5月より新システム移行により、有効求職者数の集計不能

資料：地域職業相談室・ハローワーク松戸

16 公務員・選挙

16-1 市職員

(1) 職員数

各年4月1日現在

| 区分 | 総数 | 男 | 女 | 区分 | | | | | | | |
|-----------|------------|------------|------------|------------|----------|----------|----------|----------|-----------|------------|-----------|
| | | | | 市長事務部局 | 議会事務局 | 選挙管理委員会 | 監査委員事務局 | 農業委員会事務局 | 教育委員会事務局 | 消防 | 水道局 |
| 平成24年 | 869 | 584 | 285 | 587 | 6 | 2 | 4 | 3 | 96 | 148 | 23 |
| 25 | 869 | 582 | 287 | 588 | 6 | 2 | 4 | 3 | 95 | 148 | 23 |
| 26 | 869 | 585 | 284 | 589 | 6 | 2 | 4 | 3 | 94 | 148 | 23 |
| 27 | 866 | 583 | 283 | 589 | 5 | 2 | 4 | 3 | 91 | 151 | 21 |
| 28 | 864 | 577 | 287 | 587 | 5 | 2 | 4 | 3 | 89 | 155 | 19 |

資料：総務課

(2) 市職員の年齢別構成

平成28年4月1日現在

| 区分 | 総数 | 男 | 女 | 構成比 (%) | 区分 | 総数 | 男 | 女 | 構成比 (%) |
|-------|----|----|----|---------|-------|----|----|----|---------|
| 18～19 | 4 | 4 | 0 | 0.5 | 41～43 | 79 | 44 | 35 | 9.1 |
| 20～22 | 24 | 16 | 8 | 2.8 | 44～46 | 79 | 58 | 21 | 9.1 |
| 23～25 | 39 | 23 | 16 | 4.5 | 47～49 | 64 | 39 | 25 | 7.4 |
| 26～28 | 57 | 38 | 19 | 6.6 | 50～52 | 80 | 59 | 21 | 9.3 |
| 29～31 | 52 | 35 | 17 | 6.0 | 53～55 | 95 | 84 | 11 | 11.0 |
| 32～34 | 63 | 33 | 30 | 7.3 | 56～58 | 67 | 51 | 16 | 7.8 |
| 35～37 | 59 | 30 | 29 | 6.8 | 59～60 | 30 | 29 | 1 | 3.5 |
| 38～40 | 72 | 34 | 38 | 8.3 | 61～ | | | | — |

資料：総務課

16-2 有権者数

各年12月2日現在

| 区分 | 総数 | 男 | 女 |
|-----------|----------------|---------------|---------------|
| 平成25年 | 109,732 | 53,575 | 56,157 |
| 26 | 109,486 | 53,470 | 56,016 |
| 27 | 109,282 | 53,303 | 55,979 |
| 28 | 111,611 | 54,443 | 57,168 |

資料：選挙管理委員会

16-3 市民投票有権者数

各年12月2日現在

| 区分 | 総数 | 男 | 女 |
|-----------|----------------|---------------|---------------|
| 平成25年 | 111,565 | 54,410 | 57,155 |
| 26 | 111,421 | 54,360 | 57,061 |
| 27 | 111,152 | 54,159 | 56,993 |
| 28 | 111,038 | 54,068 | 56,970 |

資料：選挙管理委員会

16-4 選挙人名簿登録者数

平成28年12月2日現在

| 投票区及び投票所 | 有権者数 | | |
|-----------------------|---------------|---------------|----------------|
| | 男 | 女 | 総数 |
| 合 計 | 54,443 | 57,168 | 111,611 |
| 第1 我孫子市根戸近隣センター | 1,429 | 1,483 | 2,912 |
| 2 我孫子市立根戸小学校体育館 | 1,185 | 1,311 | 2,496 |
| 3 つくし野コミュニティホール | 1,401 | 1,527 | 2,928 |
| 4 我孫子市久寺家近隣センター | 965 | 1,035 | 2,000 |
| 5 我孫子市立並木小学校体育館 | 1,274 | 1,292 | 2,566 |
| 6 我孫子市我孫子北近隣センター並木本館 | 1,959 | 2,022 | 3,981 |
| 7 あびこ市民プラザ | 1,814 | 1,886 | 3,700 |
| 8 シティアホール | 1,390 | 1,474 | 2,864 |
| 9 アンジェリカ保育園 | 1,138 | 1,234 | 2,372 |
| 10 あびこ菜の花保育園 | 1,331 | 1,336 | 2,667 |
| 11 我孫子市立白山中学校体育館 | 2,147 | 2,241 | 4,388 |
| 12 我孫子市我孫子南近隣センター | 1,194 | 1,369 | 2,563 |
| 13 我孫子市生涯学習センター | 1,870 | 1,904 | 3,774 |
| 14 我孫子市立我孫子第一小学校体育館 | 1,921 | 2,000 | 3,921 |
| 15 栄地区集会所 | 788 | 851 | 1,639 |
| 16 泉自治会集会所 | 1,523 | 1,659 | 3,182 |
| 17 我孫子市立高野山小学校体育館 | 1,243 | 1,325 | 2,568 |
| 18 我孫子市立我孫子中学校武道場 | 1,248 | 1,384 | 2,632 |
| 19 我孫子市近隣センターこもれび | 1,309 | 1,299 | 2,608 |
| 20 天王台自治会館 | 866 | 913 | 1,779 |
| 21 天王台西公園 | 1,506 | 1,604 | 3,110 |
| 22 我孫子市立我孫子第三小学校体育館 | 2,558 | 2,515 | 5,073 |
| 23 我孫子市天王台北近隣センター | 2,542 | 2,432 | 4,974 |
| 24 我孫子市立我孫子第二小学校体育館 | 1,711 | 1,661 | 3,372 |
| 25 我孫子市立湖北台西小学校体育館 | 2,008 | 2,106 | 4,114 |
| 26 湖北台団地中央集会所 | 1,380 | 1,547 | 2,927 |
| 27 我孫子市立湖北台東小学校地域交流教室 | 1,953 | 2,174 | 4,127 |
| 28 中峠上区集会所 | 1,768 | 1,839 | 3,607 |
| 29 中峠下区公民館 | 1,280 | 1,326 | 2,606 |
| 30 我孫子市湖北地区公民館 | 1,760 | 1,886 | 3,646 |
| 31 新木行政サービスセンター | 1,515 | 1,575 | 3,090 |
| 32 下新木自治会集会所 | 787 | 857 | 1,644 |
| 33 新木団地自治会館 | 1,279 | 1,440 | 2,719 |
| 34 我孫子市布佐南近隣センター | 1,693 | 1,866 | 3,559 |
| 35 我孫子市立布佐中学校体育館 | 1,088 | 1,161 | 2,249 |
| 36 我孫子市近隣センターふさの風 | 1,620 | 1,634 | 3,254 |

資料：選挙管理委員会

16-5 選挙の投票状況

| 区 分 | | 当日有権者数 (人) | 投票数 (人) | 投票率 (%) |
|-------|-------------------|----------------|---------------|--------------|
| 市長選挙 | 平成15. 1. 19 | 無投票 | — | — |
| | 19. 1. 21 | 107,903 | 47,891 | 44.38 |
| | 23. 1. 23 | 110,093 | 50,197 | 45.60 |
| | 27. 1. 18 | 108,321 | 35,229 | 32.52 |
| 市議会議員 | | 105,330 | 70,699 | 67.12 |
| | 19. 11. 18 | 109,205 | 55,726 | 51.03 |
| | 23. 11. 13 | 109,665 | 55,104 | 50.25 |
| | 27. 11. 15 | 108,037 | 48,435 | 44.83 |
| 衆議院議員 | 平成17. 9. 11 | 108,485 | 74,515 | 68.69 |
| | 21. 8. 30 | 111,284 | 77,976 | 70.07 |
| | 24. 12. 16 | 109,911 | 69,297 | 63.05 |
| | 26. 12. 14 | 109,384 | 62,021 | 56.70 |
| 参議院議員 | 平成19. 7. 29 | 110,326 | 66,246 | 60.05 |
| | 22. 7. 11 | 111,269 | 66,987 | 60.2 |
| | 25. 7. 21 | 109,796 | 60,758 | 55.34 |
| | 28. 7. 10 | 111,509 | 62,604 | 56.14 |
| 県知事 | 平成17. 3. 13 | 107,041 | 50,285 | 46.98 |
| | 21. 3. 29 | 109,637 | 51,248 | 46.74 |
| | 25. 3. 17 | 108,398 | 34,321 | 31.66 |
| | 29. 3. 26 | 110,539 | 34,742 | 31.43 |
| 県議会議員 | 平成 15. 4. 13 | 104,182 | 38,703 | 37.15 |
| | 19. 4. 8 | 107,836 | 42,343 | 39.27 |
| | 23. 4. 10 | 109,701 | 44,944 | 40.97 |
| | 27. 4. 12 | 108,192 | 38,385 | 35.48 |

注：参議院は千葉選出議員選挙（従来は地方区）のみ
衆議院は小選挙区選出議員選挙のみ

資料：選挙管理委員会

17 財 政

17-1 年度別一般会計決算額

(歳入)

| 区 分 | 平成23年度 | | 24 | |
|-------------|----------------|-------|----------------|-------|
| | 金 額 | 構成比 | 金 額 | 構成比 |
| 総 額 | 38,205,845,162 | 100.0 | 37,467,649,087 | 100.0 |
| 市 税 | 17,692,842,146 | 46.3 | 17,429,249,255 | 46.5 |
| ゴルフ場利用税交付金 | 28,357,875 | 0.1 | 12,512,325 | 0.0 |
| 地方譲与税 | 309,179,381 | 0.8 | 289,238,400 | 0.8 |
| 利子割交付金 | 52,535,000 | 0.1 | 44,712,000 | 0.1 |
| 配当割交付金 | 61,655,000 | 0.2 | 50,229,000 | 0.1 |
| 株式等譲渡所得割交付金 | 12,639,000 | 0.0 | 14,619,000 | 0.0 |
| 地方消費税交付金 | 970,689,000 | 2.5 | 970,175,000 | 2.6 |
| 自動車取得税交付金 | 90,048,000 | 0.2 | 82,275,000 | 0.2 |
| 地方交付税 | 3,376,156,000 | 8.8 | 3,465,211,000 | 9.3 |
| 地方特例交付金 | 223,981,000 | 0.6 | 81,184,000 | 0.2 |
| 交通安全対策特別交付金 | 16,952,000 | 0.1 | 17,114,000 | 0.1 |
| 分担金及び負担金 | 641,407,299 | 1.7 | 688,078,759 | 1.8 |
| 使用料及び手数料 | 575,459,214 | 1.5 | 571,703,146 | 1.5 |
| 国庫支出金 | 4,786,990,025 | 12.5 | 5,169,390,952 | 13.8 |
| 県 支 出 金 | 1,945,367,275 | 5.1 | 2,000,069,074 | 5.3 |
| 財 産 収 入 | 59,912,066 | 0.2 | 113,975,550 | 0.3 |
| 寄 附 金 | 54,277,621 | 0.1 | 16,554,664 | 0.1 |
| 繰 入 金 | 1,783,940,724 | 4.7 | 252,608,777 | 0.7 |
| 繰 越 金 | 1,427,817,010 | 3.7 | 2,252,619,141 | 6.0 |
| 諸 収 入 | 905,929,526 | 2.4 | 842,630,044 | 2.3 |
| 市 債 | 3,189,710,000 | 8.4 | 3,103,500,000 | 8.3 |

(歳出)

| 区 分 | 平成23年度 | | 24 | |
|-------------|----------------|-------|----------------|-------|
| | 金 額 | 構成比 | 金 額 | 構成比 |
| 総 額 | 35,953,226,021 | 100.0 | 35,941,900,806 | 100.0 |
| 議 会 費 | 396,675,575 | 1.1 | 336,604,694 | 0.9 |
| 総 務 費 | 5,867,946,645 | 16.3 | 4,993,394,521 | 13.9 |
| 民 生 費 | 13,245,856,099 | 36.8 | 14,029,777,022 | 39.0 |
| 衛 生 費 | 2,906,959,678 | 8.1 | 3,198,618,791 | 8.9 |
| 農 林 水 産 業 費 | 307,654,788 | 0.9 | 288,297,217 | 0.8 |
| 商 工 費 | 318,081,823 | 0.9 | 320,030,826 | 0.9 |
| 土 木 費 | 3,249,549,416 | 9.0 | 3,265,961,054 | 9.1 |
| 消 防 費 | 1,726,659,471 | 4.8 | 1,750,244,922 | 4.9 |
| 教 育 費 | 4,634,962,315 | 12.9 | 4,279,285,395 | 11.9 |
| 災 害 復 旧 費 | 332,991,887 | 0.9 | 646,195,620 | 1.8 |
| 公 債 費 | 2,965,888,324 | 8.3 | 2,833,490,744 | 7.9 |

(単位：円)

| 25 | | 26 | | 27 | |
|----------------|-------|----------------|-------|-----------------------|--------------|
| 金額 | 構成比 | 金額 | 構成比 | 金額 | 構成比 |
| 37,064,467,290 | 100.0 | 37,721,215,531 | 100.0 | 39,924,321,201 | 100.0 |
| 17,581,227,511 | 47.4 | 17,557,454,720 | 46.5 | 17,359,645,229 | 43.5 |
| 29,083,285 | 0.1 | 26,886,930 | 0.1 | 25,983,335 | 0.1 |
| 275,365,003 | 0.7 | 262,157,003 | 0.7 | 274,240,004 | 0.7 |
| 43,640,000 | 0.1 | 40,890,000 | 0.1 | 35,819,000 | 0.1 |
| 83,057,000 | 0.2 | 179,486,000 | 0.5 | 130,520,000 | 0.3 |
| 152,364,000 | 0.4 | 125,520,000 | 0.3 | 136,466,000 | 0.3 |
| 961,907,000 | 2.6 | 1,205,493,000 | 3.2 | 2,077,421,000 | 5.2 |
| 122,748,000 | 0.3 | 51,978,000 | 0.1 | 72,931,000 | 0.2 |
| 2,973,219,000 | 8.0 | 2,876,923,000 | 7.6 | 3,168,701,000 | 7.9 |
| 73,946,000 | 0.2 | 62,255,000 | 0.2 | 61,084,000 | 0.2 |
| 15,753,000 | 0.1 | 14,012,000 | 0.0 | 15,370,000 | 0.0 |
| 642,126,219 | 1.7 | 653,773,260 | 1.7 | 931,177,321 | 2.3 |
| 580,673,491 | 1.6 | 593,784,149 | 1.6 | 599,263,726 | 1.5 |
| 4,741,802,702 | 12.8 | 5,163,666,596 | 13.7 | 5,836,908,739 | 14.6 |
| 1,949,609,739 | 5.3 | 2,121,239,440 | 5.6 | 2,294,068,198 | 5.8 |
| 142,530,063 | 0.4 | 119,076,909 | 0.3 | 22,257,414 | 0.1 |
| 2,540,586 | 0.1 | 14,394,431 | 0.1 | 26,579,781 | 0.1 |
| 586,806,912 | 1.6 | 654,524,313 | 1.7 | 485,260,468 | 1.2 |
| 1,525,748,281 | 4.1 | 1,974,677,585 | 5.2 | 1,928,668,173 | 4.8 |
| 1,251,819,498 | 3.4 | 1,063,023,195 | 2.9 | 976,456,813 | 2.4 |
| 3,328,500,000 | 8.9 | 2,960,000,000 | 7.9 | 3,465,500,000 | 8.7 |

(単位：円)

| 25 | | 26 | | 27 | |
|----------------|-------|----------------|-------|-----------------------|--------------|
| 金額 | 構成比 | 金額 | 構成比 | 金額 | 構成比 |
| 35,089,789,705 | 100.0 | 35,792,547,358 | 100.0 | 38,447,566,097 | 100.0 |
| 319,840,244 | 0.9 | 315,503,051 | 0.9 | 318,145,769 | 0.8 |
| 3,894,069,438 | 11.1 | 3,602,553,330 | 10.1 | 4,353,812,228 | 11.3 |
| 14,403,625,058 | 41.0 | 15,474,224,395 | 43.2 | 16,210,078,095 | 42.2 |
| 3,374,296,011 | 9.6 | 3,424,617,737 | 9.6 | 3,885,792,301 | 10.1 |
| 296,798,097 | 0.8 | 397,759,612 | 1.1 | 367,138,155 | 1.0 |
| 352,060,980 | 1.0 | 361,812,816 | 1.0 | 552,255,841 | 1.4 |
| 3,600,531,027 | 10.3 | 3,114,249,835 | 8.7 | 3,682,250,088 | 9.6 |
| 1,523,120,478 | 4.4 | 1,503,726,317 | 4.2 | 1,618,887,579 | 4.2 |
| 3,806,680,049 | 10.8 | 4,260,897,560 | 11.9 | 4,388,657,686 | 11.4 |
| 486,291,409 | 1.4 | 293,526,294 | 0.8 | 168,396,805 | 0.4 |
| 3,032,476,914 | 8.7 | 3,043,676,411 | 8.5 | 2,902,151,550 | 7.6 |

資料：財政課

17-2 年度別特別会計決算額

(歳入)

| 区 分 | 平成23年度 | | 24 | |
|----------|----------------|-------|----------------|-------|
| | 金 額 | 構成比 | 金 額 | 構成比 |
| 総 額 | 24,548,596,336 | 100.0 | 26,381,642,635 | 100.0 |
| 国民健康保険事業 | 13,451,447,085 | 54.8 | 14,092,141,807 | 53.4 |
| 公共下水道事業 | 3,391,626,024 | 13.8 | 3,873,460,585 | 14.7 |
| 区画整理事業 | 6,702,373 | 0.0 | 6,600,460 | 0.0 |
| 手賀沼浄化事業 | — | — | — | — |
| 老人保健 | 5,043,393 | 0.0 | — | — |
| 公共用地取得事業 | — | — | — | — |
| 介護保険 | 6,421,912,833 | 26.2 | 7,105,095,646 | 26.9 |
| 後期高齢者医療 | 1,271,864,628 | 5.2 | 1,304,344,137 | 5.0 |

(歳出)

| 区 分 | 平成23年度 | | 24 | |
|----------|----------------|-------|----------------|-------|
| | 金 額 | 構成比 | 金 額 | 構成比 |
| 総 額 | 23,448,900,629 | 100.0 | 24,947,480,812 | 100.0 |
| 国民健康保険事業 | 13,028,439,542 | 55.6 | 13,346,256,005 | 53.5 |
| 公共下水道事業 | 2,830,668,037 | 12.1 | 3,358,114,371 | 13.5 |
| 区画整理事業 | 101,913 | 0.0 | 6,600,460 | 0.0 |
| 手賀沼浄化事業 | — | — | — | — |
| 老人保健 | 5,043,393 | 0.0 | — | — |
| 公共用地取得事業 | — | — | — | — |
| 介護保険 | 6,344,090,129 | 27.0 | 6,968,961,699 | 27.9 |
| 後期高齢者医療 | 1,240,557,615 | 5.3 | 1,267,548,277 | 5.1 |

17-3 歳入歳出決算累年比較 (一般会計)

(単位：円)

| 区 分 | 歳 入 | | 歳 出 | |
|-----------|-----------------------|------------|-----------------------|------------|
| | 金 額 | 前年度比 | 金 額 | 前年度比 |
| 平成23年度 | 38,205,845,162 | 109 | 35,953,226,021 | 107 |
| 24 | 37,467,649,087 | 98 | 35,941,900,806 | 100 |
| 25 | 37,064,467,290 | 99 | 35,089,789,705 | 98 |
| 26 | 37,721,215,531 | 102 | 35,792,547,358 | 102 |
| 27 | 39,924,321,201 | 106 | 38,447,566,097 | 107 |

資料：財政課

| 25 | | 26 | | 27 | |
|----------------|-------|----------------|-------|-----------------------|--------------|
| 金額 | 構成比 | 金額 | 構成比 | 金額 | 構成比 |
| 28,471,926,628 | 100.0 | 28,859,836,084 | 100.0 | 30,144,833,616 | 100.0 |
| 14,598,675,109 | 51.3 | 14,688,639,806 | 50.9 | 16,359,166,965 | 54.3 |
| 4,859,997,040 | 17.1 | 4,282,478,898 | 14.8 | 3,686,572,666 | 12.2 |
| — | — | — | — | — | — |
| — | — | — | — | — | — |
| — | — | — | — | — | — |
| — | — | — | — | — | — |
| 7,646,992,937 | 26.8 | 8,403,810,252 | 29.1 | 8,543,727,422 | 28.3 |
| 1,366,261,542 | 4.8 | 1,484,907,128 | 5.2 | 1,555,366,563 | 5.2 |

| 25 | | 26 | | 27 | |
|----------------|-------|----------------|-------|-----------------------|--------------|
| 金額 | 構成比 | 金額 | 構成比 | 金額 | 構成比 |
| 26,845,266,878 | 100.0 | 27,579,247,335 | 100.0 | 29,183,979,961 | 100.0 |
| 13,607,043,043 | 50.7 | 13,959,076,603 | 50.6 | 15,939,688,747 | 54.6 |
| 4,561,340,774 | 17.0 | 3,999,411,125 | 14.5 | 3,379,637,560 | 11.6 |
| — | — | — | — | — | — |
| — | — | — | — | — | — |
| — | — | — | — | — | — |
| — | — | — | — | — | — |
| 7,351,969,304 | 27.4 | 8,176,655,063 | 29.7 | 8,351,133,175 | 28.6 |
| 1,324,913,757 | 4.9 | 1,444,104,544 | 5.2 | 1,513,520,479 | 5.2 |

資料：財政課

17-4 財産別種類別市有財産

| 区分 | 平成22年度 | 23 | 24 | 25 | 26 | 27 |
|------------|-----------|-----------|-----------|-----------|-----------|------------------|
| 土地 (㎡) | 1,914,562 | 1,919,765 | 1,919,765 | 2,277,686 | 2,292,514 | 2,305,701 |
| 建物 (㎡) | 209,150 | 209,195 | 209,372 | 206,886 | 207,871 | 209,644 |
| 有価証券等 (千円) | 900 | 900 | 900 | 900 | 900 | 900 |
| 基金 (千円) | 5,352,453 | 5,804,058 | 7,509,089 | 7,209,529 | 7,014,082 | 7,858,380 |

資料：財政課

17-5 普通会計における性質別決算額累年比較

| 区 分 | 平成23年度 | | 24 | |
|-------------------------|---------------------------|---------------|---------------------------|---------------|
| | 金額 | 構成比 | 金額 | 構成比 |
| 総額 | 35,747,596 | 100.0 | 35,763,602 | 100.0 |
| 人件費 | 8,328,117 | 23.3 | 8,257,902 | 23.1 |
| 扶助費 | 7,232,723 | 20.2 | 7,548,020 | 21.1 |
| 公債費 | 2,940,872 | 8.2 | 2,832,860 | 7.9 |
| 物件費 | 6,084,236 | 17.0 | 6,240,598 | 17.5 |
| 維持補修費 | 192,727 | 0.5 | 203,731 | 0.6 |
| 補助費等 | 1,569,596 | 4.4 | 1,484,156 | 4.1 |
| 経常的貸付金等 | 120,000 | 0.3 | 120,000 | 0.3 |
| 繰出金（経常的なもの） （経常的経費計） | 2,954,174 (29,422,445) | 8.3 (82.3) | 2,830,649 (29,517,916) | 7.9 (82.5) |
| 普通建設事業費 | 3,139,675 | 8.8 | 3,056,675 | 8.6 |
| 内、補助事業 | 1,116,320 | 3.1 | 1,090,801 | 3.1 |
| 単独事業 | 2,023,355 | 5.7 | 1,965,874 | 5.5 |
| 失業対策事業費 | — | — | — | — |
| 災害復旧費 （投資的経費計） | 470,007 (3,609,682) | 1.3 (10.1) | 484,980 (3,541,655) | 1.4 (10.0) |
| 積立金 | 2,287,779 | 6.4 | 1,973,059 | 5.5 |
| 投資及び出資金、貸付金 | 13,877 | 0.0 | 11,725 | 0.0 |
| 繰出金（経常的以外） | 413,813 | 1.2 | 719,247 | 2.0 |

注：普通会計には手賀沼浄化事業と公共用地取得事業を含む。

17-6 市税決算額累年比較

(単位：千円)

| 区 分 | 平成23年度 | 24 | 25 | 26 | 27 |
|-------|------------|------------|------------|------------|-------------------|
| 総額 | 17,692,842 | 17,429,249 | 17,581,228 | 17,557,455 | 17,359,645 |
| 市民税 | 9,336,466 | 9,443,513 | 9,409,719 | 9,250,772 | 9,216,535 |
| 固定資産税 | 6,272,384 | 5,988,748 | 6,100,772 | 6,251,018 | 6,122,564 |
| 軽自動車税 | 92,390 | 97,054 | 101,149 | 106,890 | 111,410 |
| 市たばこ税 | 563,242 | 545,930 | 607,200 | 585,755 | 575,216 |
| 都市計画税 | 1,428,360 | 1,354,004 | 1,362,388 | 1,363,020 | 1,333,920 |

資料：財政課

(単位：千円)

| | 25 | | 26 | | 27 | |
|--|--------------|--------|--------------|--------|---------------------|---------------|
| | 金額 | 構成比 | 金額 | 構成比 | 金額 | 構成比 |
| | 34,901,269 | 100.0 | 35,589,835 | 100.0 | 38,239,070 | 100.0 |
| | 8,222,280 | 23.6 | 8,123,391 | 22.8 | 8,171,213 | 21.4 |
| | 7,828,708 | 22.4 | 8,451,583 | 23.7 | 8,757,132 | 22.9 |
| | 3,032,477 | 8.7 | 3,043,676 | 8.6 | 2,902,151 | 7.6 |
| | 6,281,477 | 18.0 | 6,487,568 | 18.2 | 7,230,795 | 18.9 |
| | 218,539 | 0.6 | 210,250 | 0.6 | 199,037 | 0.5 |
| | 1,709,099 | 4.9 | 1,668,756 | 4.7 | 1,924,079 | 5.0 |
| | 120,000 | 0.3 | 125,000 | 0.4 | 125,000 | 0.3 |
| | 2,842,059 | 8.1 | 3,199,870 | 9.0 | 3,707,428 | 9.7 |
| | (30,254,639) | (86.6) | (31,310,094) | (88.0) | (33,016,835) | (86.3) |
| | 3,680,241 | 10.5 | 3,350,071 | 9.4 | 4,039,282 | 10.6 |
| | 1,257,044 | 3.6 | 1,172,516 | 3.3 | 857,627 | 2.2 |
| | 2,423,197 | 6.9 | 2,177,555 | 6.1 | 3,148,935 | 8.2 |
| | — | — | — | — | — | — |
| | 188,652 | 0.6 | 15,122 | 0.0 | 1,001 | 0.0 |
| | (3,868,893) | (11.1) | (3,365,193) | (9.5) | (4,040,283) | (10.6) |
| | 376,870 | 1.1 | 432,929 | 1.2 | 862,516 | 2.3 |
| | 13,225 | 0.1 | 8,798 | 0.1 | 7,455 | 0.0 |
| | 387,642 | 1.1 | 472,821 | 1.3 | 311,981 | 0.8 |

資料：財政課

17-7 市民の市税負担状況

(単位：円)

| 区分 | 市税 | 収納済額 | 一人当りの負担額 | 一世帯当りの負担額 | 人口及び世帯数 |
|--------|-------|-----------------------|----------------|----------------|-------------------|
| 平成23年度 | 総額 | 17,692,842,146 | 132,284 | 319,787 | 55,327世帯 |
| | 市民税 | 9,336,466,467 | 69,806 | 168,751 | 133,749人 |
| | 固定資産税 | 6,272,384,368 | 46,897 | 113,369 | (24.4.1現在) |
| | その他 | 2,083,991,311 | 15,581 | 37,667 | |
| 24 | 総額 | 17,429,249,255 | 130,144 | 311,465 | 55,959世帯 |
| | 市民税 | 9,443,512,628 | 70,514 | 168,758 | 133,923人 |
| | 固定資産税 | 5,988,747,565 | 44,718 | 107,020 | (25.4.1現在) |
| | その他 | 1,996,989,062 | 14,911 | 35,687 | |
| 25 | 総額 | 17,581,227,511 | 131,637 | 311,360 | 56,466世帯 |
| | 市民税 | 9,409,719,510 | 70,454 | 166,644 | 133,558人 |
| | 固定資産税 | 6,100,771,682 | 45,679 | 108,043 | (26.4.1現在) |
| | その他 | 2,070,736,319 | 15,504 | 36,672 | |
| 26 | 総額 | 17,557,454,720 | 131,967 | 308,865 | 56,845世帯 |
| | 市民税 | 9,250,772,144 | 69,532 | 162,737 | 133,044人 |
| | 固定資産税 | 6,251,017,748 | 46,984 | 109,966 | (27.4.1現在) |
| | その他 | 2,055,664,828 | 15,451 | 36,162 | |
| 27 | 総額 | 17,359,645,229 | 130,804 | 302,633 | 57,362世帯 |
| | 市民税 | 9,216,535,506 | 69,446 | 160,673 | 132,715人 |
| | 固定資産税 | 6,122,563,979 | 46,133 | 106,736 | (28.4.1現在) |
| | その他 | 2,020,545,744 | 15,225 | 35,224 | |

注：その他は軽自動車税，市たばこ税，都市計画税の合計。

資料：財政課

17-8 市税決算状況（平成27年度）

| 区 分 | 予 算 現 額 | 調 定 額 | 収 入 済 額 |
|------------|-----------------------|-----------------------|-----------------------|
| 総 額 | 17,419,405,000 | 18,431,430,172 | 17,359,645,229 |
| 市 民 税 | 9,179,298,000 | 9,729,551,193 | 9,216,535,506 |
| 固 定 資 産 税 | 6,191,212,000 | 6,571,782,395 | 6,122,563,979 |
| 軽 自 動 車 | 116,549,000 | 119,781,839 | 111,409,699 |
| 市 た ば こ 税 | 579,366,000 | 575,215,697 | 575,215,697 |
| 都 市 計 画 税 | 1,352,980,000 | 1,435,099,048 | 1,333,920,348 |

17-9 市民税課税標準額段階別納税義務者の状況

平成28年7月1日現在

| 区 分 | 納税義務者 | 割 合 |
|-----------------|---------------|--------------|
| 総 数 | 61,496 | 100.0 |
| 10万円以下の金額 | 2,308 | 3.9 |
| 10万円を超え100万円以下 | 18,531 | 30.1 |
| 100万円"200万円以下 | 16,817 | 27.3 |
| 200万円"300万円以下 | 9,480 | 15.4 |
| 300万円"400万円以下 | 5,444 | 8.9 |
| 400万円"550万円以下 | 4,686 | 7.6 |
| 550万円"700万円以下 | 1,971 | 3.2 |
| 700万円"1,000万円以下 | 1,313 | 2.1 |
| 1,000万円を超える金額 | 946 | 1.5 |

資料：課税課

注：課税標準額＝総所得金額－所得控除の金額
※区分変更あり

(単位：円)

| | 不納欠損額 | 収入未済額 | 徴収割合 | |
|--|-------------------|----------------------|-------------|-------------|
| | | | 対予算 | 対調定 |
| | 51,683,042 | 1,020,101,901 | 99.7 | 94.2 |
| | 32,241,662 | 480,774,025 | 100.4 | 94.7 |
| | 15,071,648 | 434,146,768 | 98.9 | 93.2 |
| | 960,300 | 7,411,840 | 95.6 | 93.0 |
| | — | — | 99.3 | 100.0 |
| | 3,409,432 | 97,769,268 | 98.6 | 92.9 |

資料：財政課

17-10 市町別普通会計当初予算額及び一人当たりの予算額（平成28年度）

平成28年4月1日現在

| 区分 | 人口 | 当初予算額 | 一人当たりの予算額 |
|-------------|----------------|-----------------------|----------------|
| 千葉市 | 964,830 | 402,762,388,000 円 | 417,444 円 |
| 市川市 | 478,542 | 140,496,739,000 | 293,593 |
| 船橋市 | 627,816 | 209,436,226,000 | 333,595 |
| 松戸市 | 490,773 | 152,179,000,000 | 310,080 |
| 野田市 | 155,134 | 50,147,229,000 | 323,251 |
| 佐倉市 | 176,976 | 46,372,141,000 | 262,025 |
| 習志野市 | 169,461 | 60,690,000,000 | 358,136 |
| 柏市 | 409,001 | 125,080,600,000 | 305,820 |
| 流山市 | 177,597 | 53,131,539,000 | 299,169 |
| 八千代市 | 195,371 | 56,078,180,000 | 287,034 |
| 我孫子市 | 132,715 | 39,280,000,000 | 295,973 |
| 鎌ヶ谷市 | 109,415 | 33,700,000,000 | 308,002 |
| 浦安市 | 165,411 | 71,400,000,000 | 431,652 |

資料：財政課

17-11 市債の状況

| 区 分 | 平成26年度末 現在高 | 平成27年度 発行額 | 平成27年度 元利償還額 |
|---------------------------------|-------------------|------------------|------------------|
| 合 計 | 30,312,578 | 3,465,500 | 2,902,151 |
| 公 共 事 業 等 債 | 543,060 | 175,100 | 48,591 |
| 公 営 住 宅 建 設 事 業 債 | 281,735 | 33,400 | 66,411 |
| 災 害 復 旧 事 業 債 | — | — | — |
| 緊 急 防 災 ・ 減 債 事 業 債 | 373,309 | — | 47,596 |
| 全 国 防 災 事 業 債 | 281,900 | 20,200 | 832 |
| 教 育 ・ 福 祉 施 設 等 整 備 事 業 債 | 3,543,586 | 791,000 | 408,418 |
| 一 般 単 独 事 業 債 | 4,577,375 | 318,400 | 881,205 |
| 公 共 用 地 先 行 取 得 等 事 業 債 | — | — | — |
| 行 政 改 革 推 進 債 | — | — | — |
| 厚 生 福 祉 施 設 整 備 事 業 債 | 32,915 | — | 9,330 |
| 地 域 財 政 特 例 対 策 債 | — | — | — |
| 退 職 手 当 債 | — | — | — |
| 国 の 予 算 貸 付 ・ 政 府 関 係 機 関 貸 付 債 | 10,200 | — | 1,420 |
| 地 域 改 善 対 策 特 定 事 業 債 | — | — | — |
| 財 政 対 策 債 | 424,164 | 139,800 | 43,966 |
| 臨 時 財 政 特 例 債 | — | — | — |
| 公 共 事 業 等 臨 時 特 例 債 | — | — | — |
| 減 税 補 て ん 債 | 1,200,445 | — | 182,408 |
| 臨 時 税 収 補 て ん 債 | 111,336 | — | 44,757 |
| 臨 時 財 政 対 策 債 | 18,600,695 | 1,985,200 | 1,118,364 |
| 都 道 府 県 貸 付 金 | 53,442 | — | 13,648 |
| そ の 他 | 278,416 | 2,400 | 35,205 |

(単位：千円)

| 平成27年度末 現在高 | 構成比(%) | 借入先 | |
|-------------------|--------------|-------------------|-------------------|
| | | 政府資金 | その他 |
| 31,169,371 | 100.0 | 19,188,473 | 11,980,898 |
| 675,794 | 2.2 | 574,444 | 101,350 |
| 254,536 | 0.8 | 148,693 | 105,843 |
| — | — | — | — |
| 327,174 | 1.0 | 236,282 | 90,892 |
| 302,100 | 1.0 | — | 302,100 |
| 3,964,431 | 12.7 | 1,337,201 | 2,627,230 |
| 4,070,685 | 13.1 | 352,810 | 3,717,875 |
| — | — | — | — |
| — | — | — | — |
| 24,199 | 0.1 | 24,199 | — |
| — | — | — | — |
| — | — | — | — |
| 8,780 | 0.0 | — | 8,780 |
| — | — | — | — |
| 524,504 | 1.7 | 278,132 | 246,372 |
| — | — | — | — |
| — | — | — | — |
| 1,028,652 | 3.3 | 1,028,652 | — |
| 68,678 | 0.2 | 68,678 | — |
| 19,625,843 | 63.0 | 14,949,815 | 4,676,028 |
| 40,115 | 0.1 | — | 40,115 |
| 253,880 | 0.8 | 189,567 | 64,313 |

資料：財政課

18 付 録

18-1 歴代首長・助役・収入役（合併後）

(1) 首 長

| 歴 | 代 | 氏 | 名 | 就 | 任 |
|-----|-----|-----|-------|-----|-----------|
| (町) | 初 代 | 染 谷 | 正 治 | 昭 和 | 30年 4月29日 |
| | 2 | 宮 本 | 元 二 | | 34年 1月25日 |
| | 3 | 鈴 木 | 和 喜 | | 38年 1月25日 |
| | 3 | 鈴 木 | 和 喜 | | 42年 1月25日 |
| (市) | 初 代 | 鈴 木 | 和 喜 | | 45年 7月 1日 |
| | 2 | 渡 辺 | 藤 正 | | 46年 1月25日 |
| | 2 | 渡 辺 | 藤 正 | | 50年 1月25日 |
| | 2 | 渡 辺 | 藤 正 | | 54年 1月25日 |
| | 2 | 渡 辺 | 藤 正 | | 58年 1月25日 |
| | 3 | 大 井 | 一 雄 | | 62年 1月25日 |
| | 3 | 大 井 | 一 雄 | 平 成 | 3年 1月25日 |
| | 4 | 福 嶋 | 浩 彦 | | 7年 1月25日 |
| | 4 | 福 嶋 | 浩 彦 | | 11年 1月25日 |
| | 4 | 福 嶋 | 浩 彦 | | 15年 1月25日 |
| | 5 | 星 野 | 順 一 郎 | | 19年 1月25日 |
| | 5 | 星 野 | 順 一 郎 | | 23年 1月25日 |
| | 5 | 星 野 | 順 一 郎 | | 27年 1月25日 |

(2) 助 役 ・ 副市長

| 歴 | 代 | 氏 | 名 | 就 | 任 |
|-----|-----|-----|-----|-----|-----------|
| (町) | 初 代 | 宮 本 | 元 二 | 昭 和 | 31年 1月28日 |
| | 2 | 川 村 | 信 幸 | | 34年 3月 2日 |
| | 3 | 新 保 | 衡 助 | | 39年 2月 1日 |
| | 3 | 新 保 | 衡 助 | | 43年 2月 1日 |
| (市) | 初 代 | 新 保 | 衡 助 | | 45年 7月 1日 |
| | 2 | 木 川 | 肇 | | 47年 1月 1日 |
| | 3 | 石 井 | 英 朗 | | 51年 4月 1日 |
| | 3 | 石 井 | 英 朗 | | 55年 4月 1日 |
| | 4 | 中 村 | 淳 | | 58年 7月 1日 |
| | 5 | 坂 卷 | 喜 市 | | 60年 1月 1日 |
| | 5 | 坂 卷 | 喜 市 | | 64年 1月 1日 |
| | 5 | 坂 卷 | 喜 市 | 平 成 | 5年 1月 1日 |
| | 6 | 松 本 | 成 男 | | 7年 4月 1日 |
| | 7 | 土 田 | 栄 吉 | | 10年 4月 1日 |
| | 8 | 渡 邊 | 武 | | 14年 4月 1日 |
| | 8 | 渡 邊 | 武 | | 18年 4月 1日 |
| | 9 | 青 木 | 章 | | 22年 4月 1日 |
| | 9 | 青 木 | 章 | | 26年 4月 1日 |

資料：秘書広報課

(注)H19. 4. 1地方自治法改正により副市長に変更。

(3) 収入役

| 歴 | 代 | 氏 | 名 | 就 | 任 |
|-----|----|----|-----|----|------------|
| (町) | 初代 | 川村 | 信幸 | 昭和 | 31年 2月 1日 |
| | 2 | 今井 | 啓三 | | 34年 3月 2日 |
| | 3 | 森田 | 良節 | | 39年 5月 25日 |
| | 4 | 木川 | 肇 | | 41年 10月 3日 |
| (市) | 初代 | 木川 | 肇 | | 45年 7月 1日 |
| | 2 | 石井 | 英朗 | | 48年 7月 1日 |
| | 3 | 中村 | 淳 | | 51年 7月 1日 |
| | 3 | 中村 | 淳 | | 55年 10月 1日 |
| | 4 | 坂巻 | 喜市 | | 58年 7月 1日 |
| | 5 | 伊藤 | 富士彌 | | 60年 4月 1日 |
| | 6 | 小倉 | 正一 | 平成 | 元年 4月 1日 |
| | 7 | 飯泉 | 四志夫 | | 5年 4月 1日 |
| | 8 | 新井 | 洋 | | 8年 7月 1日 |
| | 9 | 池田 | 友二 | | 11年 4月 1日 |
| | 9 | 池田 | 友二 | | 15年 4月 1日 |

資料：秘書広報課

(注)H17. 12. 1退職後不在、H19. 4. 1地方自治法改正により会計管理者を置く。

18-2 歴代議長・副議長(合併後)

| 議長 | | | 副議長 | | |
|-------|-------|------------|-------|-------|------------|
| 歴代 | 氏名 | 就任 | 歴代 | 氏名 | 就任 |
| (町)初代 | 渡辺重 | 昭和30年12月5日 | (町)初代 | 染谷正男 | 昭和30年12月5日 |
| 2 | 鈴木和喜 | 34年12月7日 | 2 | 渡辺正四郎 | 34年12月7日 |
| 3 | 渡辺多門 | 38年2月22日 | 3 | 今井正三 | 36年10月30日 |
| 4 | 今井正三 | 38年9月27日 | 4 | 石井英次郎 | 38年10月23日 |
| 5 | 今井正三 | 38年12月7日 | 5 | 渡辺藤正 | 38年12月7日 |
| 6 | 渡辺藤正 | 39年10月27日 | 6 | 石井英次郎 | 39年10月27日 |
| 7 | 渡辺藤正 | 42年12月11日 | 7 | 今井正三 | 42年12月11日 |
| (市)初代 | 渡辺藤正 | 45年7月1日 | (市)初代 | 今井正三 | 45年7月1日 |
| 2 | 中村一夫 | 46年2月13日 | 2 | 渡辺与一 | 46年12月13日 |
| 3 | 村越新男 | 46年12月13日 | 3 | 関根平治 | 47年12月18日 |
| 4 | 岩出古寿 | 47年12月18日 | 4 | 渡辺正四郎 | 48年12月5日 |
| 5 | 佐久間忠博 | 48年12月5日 | 5 | 安井 犒 | 49年12月13日 |
| 6 | 豊島清衛 | 49年12月13日 | 6 | 松本竹雄 | 50年12月10日 |
| 7 | 佐久間忠博 | 50年12月10日 | 7 | 栗山栄子 | 52年12月7日 |
| 8 | 飯塚恒吉 | 52年12月7日 | 8 | 鈴木和夫 | 54年6月13日 |
| 9 | 村越新男 | 54年12月12日 | 9 | 関根平治 | 54年12月12日 |
| 10 | 日暮俊靱 | 55年12月24日 | 10 | 栗山栄子 | 55年12月24日 |
| 11 | 影山光男 | 56年12月14日 | 11 | 渡辺太成 | 56年12月14日 |
| 12 | 安井 犒 | 58年3月8日 | 12 | 栗山栄子 | 57年8月3日 |
| 13 | 坂巻喜一 | 58年12月13日 | 13 | 吉松千草 | 58年3月8日 |
| 14 | 渡辺太成 | 59年12月25日 | 14 | 佐々木豊治 | 58年12月13日 |
| 15 | 玉田力二 | 60年12月9日 | 15 | 小林正侑 | 59年12月25日 |
| 16 | 佐久間忠博 | 61年12月8日 | 16 | 津川武彦 | 60年12月9日 |
| 17 | 秋谷明 | 62年12月8日 | 17 | 蔵野正隆 | 61年12月8日 |
| 18 | 松島洋 | 63年12月12日 | 18 | 松島洋 | 62年12月8日 |
| 19 | 佐々木豊治 | 平成元年12月13日 | 19 | 桜田岩夫 | 63年12月12日 |
| 20 | 津川武彦 | 2年12月17日 | 20 | 鈴木一雄 | 平成元年12月13日 |
| 21 | 鈴木一雄 | 3年12月10日 | 21 | 初見良文 | 2年12月17日 |
| 22 | 蔵野正隆 | 5年3月9日 | 22 | 掛川正治 | 3年12月10日 |
| 23 | 坂巻貢 | 6年3月25日 | 23 | 豊島庸市 | 5年3月9日 |
| 24 | 掛川正治 | 7年3月24日 | 24 | 山本忠雄 | 6年3月25日 |
| 25 | 印南宏 | 7年12月12日 | 25 | 増田文俊 | 7年3月24日 |
| 26 | 増田文俊 | 8年12月9日 | 26 | 渡辺永治 | 7年12月12日 |
| 27 | 渡辺永治 | 9年12月9日 | 27 | 宮田基弘 | 8年12月9日 |
| 28 | 山本忠雄 | 10年12月7日 | 28 | 宮本慈子 | 9年12月9日 |
| 29 | 宮田基弘 | 11年12月8日 | 29 | 山川長敏 | 10年12月7日 |
| 30 | 小泉良雄 | 12年12月4日 | 30 | 小泉良雄 | 11年12月8日 |
| 31 | 山川長敏 | 13年12月3日 | 31 | 飯牟礼一臣 | 12年12月4日 |
| 32 | 松島洋 | 14年12月2日 | 32 | 栗原洋子 | 13年12月3日 |
| 33 | 津川武彦 | 15年12月4日 | 33 | 青木宏榮 | 14年12月2日 |
| 34 | 青木宏榮 | 16年12月6日 | 34 | 鈴木美恵子 | 15年12月4日 |
| 35 | 掛川正治 | 17年12月5日 | 35 | 宇野真理子 | 16年12月6日 |
| 36 | 印南宏 | 18年12月4日 | 36 | 渡辺光雄 | 17年12月5日 |
| 37 | 宮本慈子 | 19年12月6日 | 37 | 関谷俊江 | 18年12月4日 |
| 38 | 松島洋 | 20年12月1日 | 38 | 沢田愛子 | 19年12月6日 |
| 39 | 沢田愛子 | 21年12月17日 | 39 | 坂巻宗男 | 20年12月1日 |
| 40 | 青木宏榮 | 22年12月6日 | 40 | 川村義雄 | 21年12月17日 |
| 41 | 川村義雄 | 23年12月5日 | 41 | 木村得道 | 22年12月6日 |
| 42 | 茅野理 | 25年2月27日 | 42 | 早川真 | 23年12月5日 |
| 43 | 木村得道 | 26年2月26日 | 43 | 内田美恵子 | 25年2月27日 |
| 44 | 佐々木豊治 | 27年2月25日 | 44 | 椎名幸雄 | 26年2月26日 |
| 45 | 坂巻宗男 | 27年12月4日 | 45 | 日暮俊一 | 27年2月25日 |
| | | | 46 | 西垣一郎 | 27年12月4日 |
| | | | 47 | 甲斐俊光 | 28年12月5日 |

資料：議会事務局

18-3 市議会議員

(1) 市議会議員名簿 (五十音順)

平成29年1月1日

| 党派 | 氏名 | 住所 | 党派 | 氏名 | 住所 |
|-------|--------|----------------|-------|--------|--------------|
| 民進党 | 飯塚 誠 | 湖北台10-10-4 | 自由民主党 | 椎名 幸雄 | 根戸665-2 |
| 日本共産党 | 岩井 康 | 中峠1563-51 | 公明党 | 関 勝則 | 湖北台2-11-2 |
| 無所属 | 印南 宏 | 布佐平和台7-1-18 | 無所属 | 芹澤 正子 | つくし野7-23-11 |
| 無所属 | 内田 美恵子 | 布佐平和台2-18-10 | 自由民主党 | 高木 宏樹 | 白山2-2-18-403 |
| 公明党 | 江原 俊光 | 新木野3-45-11 | 無所属 | 茅野 理 | 柴崎台4-3-1 |
| 自由民主党 | 甲斐 俊光 | 青山台4-2-14 | 公明党 | 戸田 智恵子 | 岡発戸1223-5 |
| 無所属 | 海津 にいな | つくし野1-22-28 | 無所属 | 豊島 庸市 | 布佐732 |
| 公明党 | 木村 得道 | 湖北台7-6-11-301 | 自由民主党 | 西垣 一郎 | 中峠3057-36 |
| 無所属 | 久野 晋作 | 新木野4-3-18 | 日本共産党 | 野村 貞夫 | 白山1-3-47-106 |
| 無所属 | 坂巻 宗男 | 白山1-6-8-601 | 社会民主党 | 早川 真 | 湖北台9-2-10 |
| 無所属 | 佐々木 豊治 | 湖北台4-10-10 | 無所属 | 日暮 俊一 | 久寺家206 |
| 無所属 | 澤田 敦士 | つくし野1-25-8-407 | 無所属 | 松島 洋 | 布佐3385 |

資料：議会事務局

(2) 党派別議員数

平成29年1月1日現在

| 総数 | 公明党 | 日本共産党 | 社会民主党 | 自由民主党 | 民進党 | 無所属 |
|----|-----|-------|-------|-------|-----|-----|
| 24 | 4 | 2 | 1 | 4 | 1 | 12 |

(3) 会派別議員数

平成29年1月1日現在

| 総数 | 清風会 | あびこ未来 | 公明党 | 無所属ネットワーク | Nextあびこ | 日本共産党 | 会派に所属していない議員 |
|----|-----|-------|-----|-----------|---------|-------|--------------|
| 24 | 8 | 4 | 4 | 2 | 2 | 2 | 2 |

資料：議会事務局

18-4 市内主要施設

| 名 | 称 | 住 | 所 | 電 | 話 | 番 | 号 |
|-----------------------|---|---------------------|---|----------------|------|---|---|
| ◆市役所・公共施設 | | | | | | | |
| 我孫子市役所 | | 我孫子1858番地 | | 7185- | 1111 | | |
| つくし野行政サービスセンター | | つくし野3丁目22番2号 | | 7185- | 1674 | | |
| 湖北台行政サービスセンター | | 湖北台3丁目1番1号 | | 7185- | 4982 | | |
| 湖北行政サービスセンター | | 古戸171番地の2 | | 7185- | 4983 | | |
| 布佐行政サービスセンター | | 布佐2730番地の1 | | 7185- | 4984 | | |
| 我孫子行政サービスセンター | | 本町3丁目1番2号(けやきプラザ1階) | | 7185- | 1581 | | |
| 天王台行政サービスセンター | | 柴崎台1丁目10番15号 | | 7185- | 1589 | | |
| 新木行政サービスセンター | | 南新木1丁目1番1号 | | 7185- | 2224 | | |
| 教育委員会 | | 我孫子1684番地 | | 7185- | 1151 | | |
| 我孫子市水道局 | | 我孫子1684番地 | | 7184- | 0111 | | |
| クリーンセンター | | 中峠2264番地 | | 7187- | 0015 | | |
| ◆生涯学習施設・文化施設・博物館 | | | | | | | |
| 生涯学習センター「アビスタ」 | | 若松26番地の4 | | 7182- | 0515 | | |
| 我孫子地区公民館 | | 若松26番地の4(アビスタ内) | | 7182- | 0511 | | |
| 湖北地区公民館 | | 中里81番地の3 | | 7188- | 4433 | | |
| 市民図書館アビスタ本館 | | 若松26番地の4(アビスタ内) | | 7184- | 1110 | | |
| 市民図書館湖北台分館 | | 湖北台9丁目3番6号 | | 7187- | 3055 | | |
| 市民図書館布佐分館 | | 新々田109番地の1 | | 7189- | 1311 | | |
| 我孫子インフォメーションセンターアビシルベ | | 本町2丁目2番6号 | | 7100- | 0014 | | |
| あびこ市民プラザ | | 我孫子4丁目11番1号 | | 7183- | 2111 | | |
| 鳥の博物館 | | 高野山234番地の3 | | 7185- | 2212 | | |
| 手賀沼親水広場 | | 高野山新田193番地 | | 7184- | 0555 | | |
| 市民体育館 | | 古戸696番地 | | 7187- | 1155 | | |
| 我孫子市ふれあい工房 | | 青山450番地 | | 7186- | 5500 | | |
| 白樺文学館 | | 緑2丁目11の8 | | 7185- | 2192 | | |
| 杉村楚人冠記念館 | | 緑2丁目5の5 | | 7182- | 8578 | | |
| 旧井上家住宅 | | 相島新田1 | | ※問い合わせは | | | |
| 旧村川別荘 | | 寿2丁目27の9 | | 文化・スポーツ課へ | | | |
| ふれあいキャンプ場 | | 岡発戸1935 | | (7185-1583) | | | |
| ◆集会施設 | | | | | | | |
| 布佐南近隣センター | | 布佐平和台4丁目1番30号 | | 7189- | 3740 | | |
| 天王台北近隣センター | | 柴崎台2丁目15番8号 | | 7182- | 9988 | | |
| 根戸近隣センター | | 根戸573番地の5 | | 7183- | 5363 | | |
| 新木近隣センター | | 新木1500番地 | | 7188- | 2010 | | |
| 湖北台近隣センター | | 湖北台8丁目2番1号 | | 7187- | 1122 | | |
| 久寺家近隣センター | | 久寺家686番地の5 | | 7179- | 1166 | | |
| 近隣センターこもれび | | 東我孫子1丁目41番33号 | | 7165- | 2011 | | |
| 我孫子南近隣センター | | 本町3丁目1番2号(けやきプラザ内) | | 7181- | 1011 | | |
| 我孫子北近隣センター | | 並木本館 並木5-4-6 | | 並木本館7157-4517 | | | |
| | | つくし野館 つくし野3-22-1 | | つくし野館7157-4085 | | | |
| 近隣センターふさの風 | | 布佐2972番地の1 | | 7181- | 6211 | | |
| 湖北台市民センター | | 湖北台3丁目1番1号 | | 7188- | 9927 | | |
| 布佐市民センターステーションホール | | 布佐2730番地の1 | | 7189- | 5800 | | |

| 名 称 | 住 所 | 電 話 番 号 |
|-------------------------------|-----------------------|--------------|
| ◆福祉 | | |
| 保 健 セ ン タ ー | 湖北台1丁目12番16号 | 7185-1126 |
| 社 会 福 祉 協 議 会 | 我孫子1861番地 | 7184-1539 |
| こ ども 発 達 セ ン タ ー | 新木1637番地 | 7188-0472 |
| 障 害 者 福 祉 セ ン タ ー | 新木1637番地 | 7185-1124 |
| あ ら き 園 | 新木1637番地 | 7185-2459 |
| 老 人 福 祉 セ ン タ ー つ つ じ 荘 | 中峠2607番地 | 7188-0123 |
| 西 部 福 祉 セ ン タ ー | 根戸917番地の1 | 7185-5818 |
| 根 戸 福 祉 セ ン タ ー | つくし野4丁目17番1号 | 7165-3434 |
| 根 戸 デ イ サ ー ビ ス セ ン タ ー | つくし野4丁目17番1号 | 7165-3320 |
| 子 育 て 支 援 施 設 「 に こ に こ 広 場 」 | 本町3丁目2番28号アビクオーレ2階 | 7185-8882 |
| 子 育 て 支 援 施 設 「 す く す く 広 場 」 | 天王台1丁目24番地4号川村第13ビル5階 | 7185-1936 |
| 子 育 て 支 援 施 設 「 わ く わ く 広 場 」 | 湖北台3丁目1番15号湖北台保育園隣 | 7185-2196 |
| 子 育 て 支 援 施 設 「 す こ や か 広 場 」 | 布佐平和台5丁目1番1号布佐南小学校内 | 7185-2247 |
| 千 葉 県 福 祉 ふ れ あ い ぷ ら ざ | 本町3丁目1番2号(けやきプラザ内) | 7165-2881 |
| ◆休日診療所・二次救急病院 | | |
| 我 孫 子 市 休 日 診 療 所 | 湖北台1丁目12番17号 | 7187-7020 |
| 我 孫 子 つ く し 野 病 院 | つくし野131番地の1 | 7184-2211 |
| ア ビ コ 外 科 整 形 外 科 病 院 | 我孫子4丁目22番22号 | 7184-7321 |
| 我 孫 子 東 邦 病 院 | 我孫子1851番地の1 | 7182-8166 |
| 我 孫 子 聖 仁 会 病 院 | 柴崎1300番地 | 7181-1100 |
| 平 和 台 病 院 | 布佐834番地の28 | 7189-1111 |
| 名 戸 ヶ 谷 あ び こ 病 院 | 我孫子1855-1 | 7157-2233 |
| ◆小児救急病院 | | |
| J A と り で 総 合 医 療 セ ン タ ー | 茨城県取手市本郷2丁目1の1 | 0297-74-5551 |
| ◆消防・警察 | | |
| 消 防 本 部 | 我孫子1847番地の6 | 7184-0119 |
| 西 消 防 署 | 我孫子1847番地の6 | 7184-0019 |
| 東 消 防 署 | 布佐1114番地の3 | 7189-2110 |
| 東 消 防 署 湖 北 分 署 | 湖北台3丁目1番2号 | 7188-2217 |
| 西 消 防 署 つ く し 野 分 署 | つくし野3丁目21番1号 | 7184-2630 |
| 我 孫 子 警 察 署 | 柴崎904番地の1 | 7182-0110 |

| 名 | 称 | 住 | 所 | 電 | 話 | 番 | 号 |
|-----------|---------------|---|--------------|---------------|---|---|---|
| ◆鉄道 | | | | | | | |
| J R | 我孫子 | 駅 | 本町2丁目1番1号 | | | | |
| | 天王台 | 駅 | 柴崎台1丁目19番1号 | ※お問い合わせは | | | |
| | 東我孫子 | 駅 | 下ヶ戸101番地 | 「JR東日本 | | | |
| | 湖北 | 駅 | 中里324番地 | お問合せセンター」まで | | | |
| | 新木 | 駅 | 新木2070番地 | 050-2016-1600 | | | |
| | 布佐 | 駅 | 布佐2730番地の1 | | | | |
| ◆その他 | | | | | | | |
| 我孫子市 | 商工会 | | 寿1丁目13番27号 | 7182-3131 | | | |
| 我孫子市 | 消費生活センター | | 本町3丁目2番28号 | 7185-1469 | | | |
| 我孫子 | 郵便局 | | 天王台6丁目8番15号 | 7182-0001 | | | |
| J A | 東葛ふたば(東部支店) | | 柏市箕輪14番1 | 7191-2141 | | | |
| ウイングホール | 柏斎場(事務組合) | | 柏市布施281番地の1 | 7131-6649 | | | |
| ◆保育園 | | | | | | | |
| 市立 | 緑保育園 | | 緑1丁目6番2号 | 7182-1059 | | | |
| | 寿保育園 | | 寿1丁目13番11号 | 7182-9552 | | | |
| | 湖北台保育園 | | 湖北台3丁目1番16号 | 7188-2405 | | | |
| | 東あびこ保育園 | | 東我孫子1丁目9番31号 | 7183-3165 | | | |
| | 根戸保育園 | | 根戸967番地の2 | 7182-5572 | | | |
| | つくし野保育園 | | つくし野4丁目17番2号 | 7184-8822 | | | |
| 私立 | 湖北保育園 | | 中峠1423番地 | 7188-1059 | | | |
| | 恵愛保育園 | | 湖北台8丁目17番9号 | 7188-7771 | | | |
| | 慈紡保育園 | | 湖北台3丁目13番13号 | 7188-0874 | | | |
| | 双葉保育園 | | 新木野1丁目2番28号 | 7188-0665 | | | |
| | 柏鳳保育園 | | 中峠台30番地の9 | 7188-3338 | | | |
| | 天王台双葉保育園 | | 柴崎182番地の16 | 7185-0555 | | | |
| | アンジェリカ保育園 | | 我孫子2丁目8番1号 | 7181-8500 | | | |
| | 川村学園女子大学付属保育園 | | 下ヶ戸997番地の2 | 7183-5995 | | | |
| | つばめ保育園 | | 中峠3047番地1号 | 7187-5005 | | | |
| | 禮和保育園 | | 布佐1857番地10号 | 7189-0879 | | | |
| | ぼけっとランドあびこ保育園 | | 我孫子1丁目19番13号 | 7184-5700 | | | |
| | 天王台さくら保育園 | | 柴崎台4丁目9番7号 | 7197-7093 | | | |
| | めばえの森保育園 | | 白山2丁目7番5号 | 7184-1313 | | | |
| | あびこ菜の花保育園 | | 台田2丁目2番8号 | 7186-7087 | | | |
| ◆認定こども園 | | | | | | | |
| | 布佐宝保育園 | | 布佐2318番地 | 7189-2744 | | | |
| ◆小規模保育事業所 | | | | | | | |
| | びくしーらんど | | 天王台1丁目12番21号 | 7126-0013 | | | |
| | あびこ若松保育園 | | 若松170-1-1A | 7136-1845 | | | |

| 名 | 称 | 住 | 所 | 電 | 話 | 番 | 号 |
|---------|---|---|---|---|---|---|-----------|
| ◆幼稚園 | | | | | | | |
| 私 | 立 | め | ば | え | 幼 | 稚 | 園 |
| | | 白 | 山 | 2 | 丁 | 目 | 7番5号 |
| | | | | | | | 7184-1313 |
| | | ひ | か | り | 幼 | 稚 | 園 |
| | | 緑 | 2 | 丁 | 目 | 3 | 番1号 |
| | | | | | | | 7185-0415 |
| | | 若 | 草 | 幼 | 稚 | 園 | |
| | | 中 | 里 | 5 | 1 | 5 | 番地 |
| | | | | | | | 7188-2026 |
| | | 湖 | 北 | 台 | 幼 | 稚 | 園 |
| | | 湖 | 北 | 台 | 8 | 丁 | 目10番2号 |
| | | | | | | | 7188-1001 |
| | | 湖 | 北 | 白 | ば | ら | 幼 |
| | | 中 | 峠 | 村 | 下 | 1 | 番地の2 |
| | | | | | | | 7188-2211 |
| | | わ | だ | 幼 | 稚 | 園 | |
| | | 布 | 佐 | 1 | 2 | 7 | 5番地 |
| | | | | | | | 7189-1608 |
| | | 二 | 階 | 堂 | 幼 | 稚 | 園 |
| | | 久 | 寺 | 家 | 4 | 7 | 9番地の1 |
| | | | | | | | 7185-1371 |
| | | エ | ー | ゲ | ル | 幼 | 稚 |
| | | 泉 | 2 | 4 | 番 | 3 | 2号 |
| | | | | | | | 7184-4804 |
| | | つ | く | し | の | 幼 | 稚 |
| | | つ | く | し | 野 | 6 | 丁 |
| | | | | | | | 目23番10号 |
| | | | | | | | 7184-3200 |
| | | 布 | 佐 | 台 | 幼 | 稚 | 園 |
| | | 布 | 佐 | 1 | 8 | 4 | 9番地 |
| | | | | | | | 7189-0231 |
| ◆小学校 | | | | | | | |
| 市 | 立 | 我 | 孫 | 子 | 第 | 一 | 小 |
| | | 寿 | 1 | 丁 | 目 | 2 | 2番10号 |
| | | | | | | | 7184-0415 |
| | | 我 | 孫 | 子 | 第 | 二 | 小 |
| | | 下 | ヶ | 戸 | 6 | 1 | 0番地 |
| | | | | | | | 7184-1722 |
| | | 我 | 孫 | 子 | 第 | 三 | 小 |
| | | 柴 | 崎 | 台 | 3 | 丁 | 目3番1号 |
| | | | | | | | 7184-1171 |
| | | 我 | 孫 | 子 | 第 | 四 | 小 |
| | | 白 | 山 | 3 | 丁 | 目 | 2番1号 |
| | | | | | | | 7182-6151 |
| | | 湖 | 北 | 小 | 学 | 校 | |
| | | 中 | 里 | 9 | 5 | 番 | 地 |
| | | | | | | | 7188-1002 |
| | | 布 | 佐 | 小 | 学 | 校 | |
| | | 布 | 佐 | 1 | 2 | 1 | 7番地 |
| | | | | | | | 7189-2545 |
| | | 湖 | 北 | 台 | 西 | 小 | 学 |
| | | 湖 | 北 | 台 | 8 | 丁 | 目17番1号 |
| | | | | | | | 7188-1123 |
| | | 高 | 野 | 山 | 小 | 学 | 校 |
| | | 高 | 野 | 山 | 1 | 9 | 8番地 |
| | | | | | | | 7183-3238 |
| | | 根 | 戸 | 小 | 学 | 校 | |
| | | つ | く | し | 野 | 4 | 丁 |
| | | | | | | | 目17番1号 |
| | | | | | | | 7184-3988 |
| | | 湖 | 北 | 台 | 東 | 小 | 学 |
| | | 湖 | 北 | 台 | 4 | 丁 | 目3番1号 |
| | | | | | | | 7187-2951 |
| | | 新 | 木 | 小 | 学 | 校 | |
| | | 新 | 木 | 1 | 4 | 6 | 0番地 |
| | | | | | | | 7187-1051 |
| | | 並 | 木 | 小 | 学 | 校 | |
| | | つ | く | し | 野 | 7 | 丁 |
| | | | | | | | 目30番1号 |
| | | | | | | | 7184-3151 |
| | | 布 | 佐 | 南 | 小 | 学 | 校 |
| | | 布 | 佐 | 平 | 和 | 台 | 5 |
| | | | | | | | 丁目1番1号 |
| | | | | | | | 7189-2132 |
| ◆中学校 | | | | | | | |
| 市 | 立 | 我 | 孫 | 子 | 中 | 学 | 校 |
| | | 高 | 野 | 山 | 5 | 3 | 7番地 |
| | | | | | | | 7182-5191 |
| | | 湖 | 北 | 中 | 学 | 校 | |
| | | 古 | 戸 | 3 | 0 | 0 | 番地 |
| | | | | | | | 7188-2042 |
| | | 布 | 佐 | 中 | 学 | 校 | |
| | | 布 | 佐 | 1 | 3 | 0 | 1番地 |
| | | | | | | | 7189-2426 |
| | | 湖 | 北 | 台 | 中 | 学 | 校 |
| | | 湖 | 北 | 台 | 6 | 丁 | 目9番1号 |
| | | | | | | | 7188-2120 |
| | | 久 | 寺 | 家 | 中 | 学 | 校 |
| | | つ | く | し | 野 | 1 | 7 |
| | | | | | | | 1番地 |
| | | | | | | | 7184-3987 |
| | | 白 | 山 | 中 | 学 | 校 | |
| | | 白 | 山 | 3 | 丁 | 目 | 7番3号 |
| | | | | | | | 7184-1893 |
| ◆高校 | | | | | | | |
| 県 | 立 | 我 | 孫 | 子 | 高 | 校 | |
| | | 若 | 松 | 1 | 8 | 番 | 地の4 |
| | | | | | | | 7182-5181 |
| | | 我 | 孫 | 子 | 東 | 高 | 校 |
| | | 新 | 々 | 田 | 1 | 7 | 2番地 |
| | | | | | | | 7189-4051 |
| 私 | 立 | 我 | 孫 | 子 | 二 | 階 | 堂 |
| | | 久 | 寺 | 家 | 4 | 7 | 9番地の1 |
| | | | | | | | 7182-0101 |
| | | 中 | 央 | 学 | 院 | 高 | 校 |
| | | 都 | 部 | 7 | 6 | 5 | 番地 |
| | | | | | | | 7188-1101 |
| ◆大学 | | | | | | | |
| 私 | 立 | 中 | 央 | 学 | 院 | 大 | 学 |
| | | 久 | 寺 | 家 | 4 | 5 | 1番地 |
| | | | | | | | 7183-6501 |
| | | 川 | 村 | 学 | 園 | 女 | 子 |
| | | 下 | ヶ | 戸 | 1 | 1 | 3 |
| | | | | | | | 3番地 |
| | | | | | | | 7183-0111 |
| ◆その他の学校 | | | | | | | |
| 県 | 立 | 我 | 孫 | 子 | 特 | 別 | 支 |
| | | 新 | 木 | 1 | 6 | 8 | 5番地 |
| | | | | | | | 7187-0831 |
| | | 我 | 孫 | 子 | 高 | 等 | 技 |
| | | 久 | 寺 | 家 | 6 | 8 | 4番地の1 |
| | | | | | | | 7184-6411 |
| | | 湖 | 北 | 特 | 別 | 支 | 援 |
| | | 日 | 秀 | 7 | 0 | 番 | 地 |
| | | | | | | | 7188-0596 |

2016 統計

平成 29 年 5 月 発行

編集 我孫子市 総務部 文書情報管理課
発行 〒270-1192 千葉県 我孫子市 我孫子1858番地

電話 04-7185-1111 (代表)

2 0 1 6 統計 我孫子市