

# あびこ

第546号55・8・16

我孫子市役所市長公室企画課  
〔昭和34年7月31日第3種郵便物認可〕

定価 1部25円

8月1日現在

●人口 100,872人 (+2,858)

男/50,359人

女/50,513人

●世帯数 29,144世帯 (+932) ( )内は前年比

●市役所本庁 85-1111

●湖北支所 89-2111

●布佐支所 89-2358

●中央公民館 82-0515

●市民会館 84-3311(代)

●つくし野支所 84-8801

●湖北支支所 88-0828

●水道部 84-0111

●老人福祉センター 88-0123

●消防署 84-0119

## 消防団のみなさん いつもありがとうございます

### 火事に、日頃の防災活動にと大活躍

わたしたちが、火災、地震、水、その他の災害にまじって、時に、消防署の職員にまじって、わたしたちを、そして街を守ってくれているのが、民間の中から選ばれた若者が構成されている消防団のみなさんです。

もちろん、消防職員も、わたしたちを災害から守ったり、救ってくれたりしているのは言うまでもありませんが、災害が大きくなり、消防署員の手だけでは防げなくなり、どうしても消防団の力を必要とします。また、火災の時に、初期消火に強い消防署も、延焼を防いだり、残火を見守ったり、整理するには、数を必要とする場合があります。

わたしたちが、火災、地震、水、その他の災害にまじって、時に、消防署の職員にまじって、わたしたちを、そして街を守ってくれているのが、民間の中から選ばれた若者が構成されている消防団のみなさんです。

もちろん、消防職員も、わたしたちを災害から守ったり、救ってくれたりしているのは言うまでもありませんが、災害が大きくなり、消防署員の手だけでは防げなくなり、どうしても消防団の力を必要とします。また、火災の時に、初期消火に強い消防署も、延焼を防いだり、残火を見守ったり、整理するには、数を必要とする場合があります。

#### 市の消防団は今

現在、市の消防団は、二十一分団に分かれ(第八分団は解散)団長以下、二百六十七名の団員が加入しています。

各分団の数は、我孫子市の場合、十二名位で、この数は、消防団の分団の数と変わっています。

ちなみに、昭和三十年、我孫子町、湖北村、布佐町合併当時は、二十二分団、八百八十一名の団員が加入して、一分団平均四十名の大きさでした。

#### 消防団の役割

そのための、農家のみなさん、サレビス業、なかには、他市に勤めに出ているサラリーマンも加入するようにになりました。

では、いったい、消防団は、どんな役割をするのでしょうか。一番の仕事とは、やはり、災害から、市民を守ることで、台風などで、水になったり、地震で家がつぶれた時など、大災害時には、日頃、訓練された消防団は、大きな力を発揮します。

#### 八月一日、水防演習

八月一日、我孫子、柏、両市による水防演習が、古戸地先の利根川堤防で行われました。

当日は、滝野正市長を総監に、我孫子市消防団員七十名、柏市消防団員六十名が参加しました。

#### 「年間三十日の訓練」

「消防団」は、大きな火災や、地域の防災活動に、影、ひななどなり張って来ています。たとえ、消防署が整備されても、消防団の必要性は、決してなくならないでしょう。

団員たちは、先頭に立つ消火活動、中継放水、人の力を得る必要のある水防活動のために、自分の職業を持ちながら、一年間、約二十日間の訓練を行っています。

#### 「消防団と消防署は車の両輪」

消防団のみなさん方は、他市職業を持ちながら、積極的な奉仕活動に熱心で、消防本来の使命を果たすために、日夜努力し、命を懸けています。また、私達、常備消防隊とは、一面からならぬ援助協力をお願いしています。

また、若者の中には、年に、何日かの訓練を嫌がって入団を決める人もいます。今、この後継者の育成問題、受持地区に発生した



●大活躍した第14分団



●我孫子・柏の水防訓練

**手賀沼市民まつりによる交通規制**

8月24日(日)午後1時から午後10時まで下の表のとおり

●バスの運行の変更 8月24日阪東バスが、午前12時まで平常どおり運行、午後は一小経由となります。

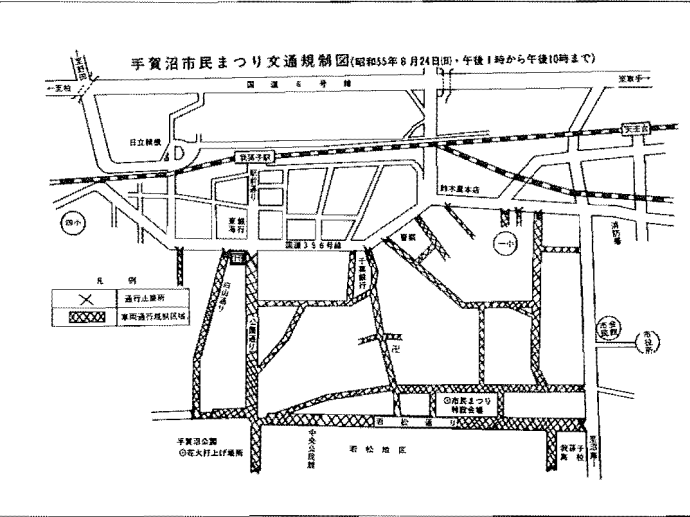

**10月1日は国勢調査です**

9月24日から調査員が、みなさんのお宅に調査票の記入をお願いします。もれなく記入して下さるよう、ご協力をお願いいたします。

**かかえる問題**

「消防団」は、先頭に立つ消火活動、中継放水、人の力を得る必要のある水防活動のために、自分の職業を持ちながら、一年間、約二十日間の訓練を行っています。

団員たちは、先頭に立つ消火活動、中継放水、人の力を得る必要のある水防活動のために、自分の職業を持ちながら、一年間、約二十日間の訓練を行っています。

消防団のみなさん方は、他市職業を持ちながら、積極的な奉仕活動に熱心で、消防本来の使命を果たすために、日夜努力し、命を懸けています。また、私達、常備消防隊とは、一面からならぬ援助協力をお願いしています。

また、若者の中には、年に、何日かの訓練を嫌がって入団を決める人もいます。今、この後継者の育成問題、受持地区に発生した

# ふるってご参加ください

## 市制十周年記念文化祭作品募集

9月1日  
締め切り

昭和55年度、第23回文化祭を、10月26日から、約20日間にわたり、行ないますので、ふるって作品をお寄せください。

作品	要項 (作品の)規格・条件	申し込み方法	申し込み先
手工芸	1人1品。 展示できる大きさ、 重さ。	電話もしくは、 はがきで、	宮本 瑛夫 白山1-10-29 ☎88-3070 ☎82-1280
盆栽		電話もしくは、 はがき(作品明 記)で。	中村 広 下ヶ戸521 ☎82-3393
写真	四ツ切以上全紙まで なるべくパネル張り。 作品の裏に住所、電 話番号、作品を明記	電話連絡のうえ 作品を持参。	小穴 信俊 寿1-11-11 ☎82-3788
絵画	10号以下1人1点	電話もしくは、 はがきで。	渡辺利之助 栄12-15 ☎82-3323
書道	①軸装 雅仙紙半切 以内。 ②額装 雅仙紙半切 以内。作品は自由 必ず装装のこと。	はがきに規格、 題名紙文を明記 のこと。	鳴島 光春 本町1-4-15 ☎82-8225
民謡		電話で。	津川清三九 柴崎449-47 ☎82-4720
日本舞踊	団体は15分以内 個人は10分以内	電話もしくは、 はがきで。	野口 町子 根戸1042-48 ☎82-0515(個) ☎84-6157 (午後5時〜)
邦楽	その他	電話もしくは、 はがきで。	高橋美代子 栄9-22 ☎82-1743

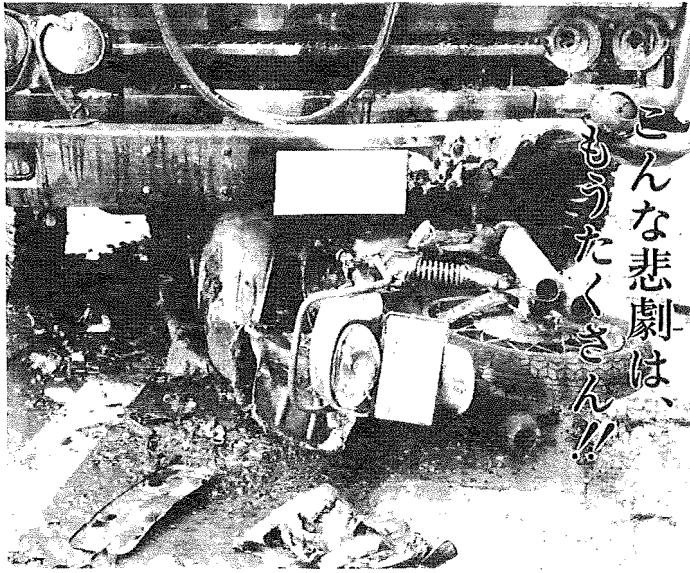

こんな悲劇は、もうたくさん!!

### ● 2輪車事故の絶滅をめざそう

昨年、県下で発生した死亡事故の四分の一にあたる八十六名が二輪車(原付を含む)乗車中の犠牲者です。五十二年が二十九名だったに比べ、三倍に激増しています。そこで、今年四月一日から来年三月三十一日まで、「二輪車の交通事故防止運動」を行ない、二輪車による事故の絶滅につとめています。

運動の原点としては、主簿の原動機付自転車および高校生の大形自動二輪の事故防止と、ヘルメットの正しい着用と、ヘルメットの正しい着用による事故の防止、運転者同乗者ともヘルメットの正しい着用を推進します。

自動二輪に乗車の際、運転者同乗者ともヘルメットの正しい着用を推進します。

また、原付には、人を同乗させることはできません(三ヶ月以下の微役または三万円以下の罰金の大発覚です)から原付に一人乗りするのは、絶対によめましょう。交通ルールを守って交通事故をなくしましょう。

## 秋の味覚を じっくりぞく

昨年、観光農園を行ったところ、果実が、市況の急落の二割から五割安で収穫できたことから、大変な好評を得ました。そのため、今年も、秋の味覚を、じっくりぞくぞくという声が多く聞かれましたので、今年も、巨峰(ぶどう)の「ももどり園」、グイン、幸水(なし)などの「直販園」を開業農園の協力で開園します。市内散歩をかねて家族おそいでお楽しみください。

● 問い合わせ先 下の農園主または農政課指導係まで

農園主	増田 忠夫	中野 長十郎	野村 英	野村 英	鈴木 一雄	本 一雄
種	幸水	幸水	幸水	幸水	巨峰	巨峰
住所	中里 64	中里 715	中里 241	中里 344	根戸 82	根戸 4411
電話	88-1559	88-1349	88-1049	88-4411	82-	82-
期間	8月20日~9月15日頃	8月20日~9月15日頃	8月20日~9月15日頃	8月20日~9月15日頃	8月20日~9月15日頃	8月20日~9月15日頃

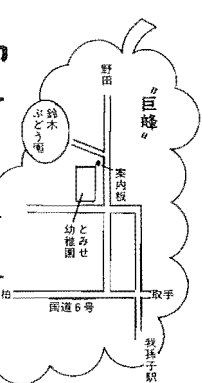
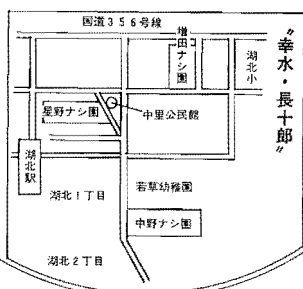

九月一日の防災の日には、地震を想定した避難訓練および消防訓練などを実施します。

この日、午前中、消防車、救急車などがサイレンを鳴らし走り回りますので、火災と間違えのないようお知らせします。

### 防災訓練のためサイレンを鳴らします

— 九月一日 午前中 —

- 訓練内容(市災害対策本部設置)
- (1)市内全小、中学校および保育園
- (2)消防署、消防団(合同による消防避難訓練(久等家中学校、湖北台)
- (3)消防団による市内の堀井戸(市と架約済百五本)から発電機使用による飲料水確保訓練(各分団)と
- (4)市内全小、中学校および保育園
- (5)市内事業所(日立精機KK)自衛消防隊を主体に生徒委員の避難および消火訓練
- 以上の訓練を行います。

### 夏休み少年将棋卓球大会の結果

夏休み少年将棋大会は、七月二十三日、二十四日の両日、金子卓球場で、三十人が参加して行なわれました。

● 少年長組 (小学六年、中、高校生)

優勝 (内記書) (根戸小六年)

● 少年少組 (小学五年以下)

優勝 米山隆志君 (第三十四年)

● 少年中組 (小学四年)

優勝 米山隆志君 (第三十四年)

● 少年小組 (小学三年以下)

優勝 米山隆志君 (第三十四年)

● 少年ミニ組 (小学二年以下)

優勝 米山隆志君 (第三十四年)

● 少年ミニミニ組 (小学一年以下)

優勝 米山隆志君 (第三十四年)

● 少年ミニミニミニ組 (小学一年以下)

優勝 米山隆志君 (第三十四年)

## スロヴァキア少年少女合唱団

スロヴァキアより初めて日本を訪れる音楽使節団

9月7日(日)

1回目 12:30~  
2回目 15:00~

主催: 教育委員会  
電話予約: 市民会館 ☎84-3311  
問い合わせ: 社会教育課 ☎85-1511

— 入場券好評発売中 —

指定席 1,300円 自由席 1,000円

入場券発売所: 市民会館、中央公民館、平賀書店、北口ひらが書店、浜井書店、ブックス・スズキ、石川善光堂、十一区書店、会館内売店「ひろがり」。

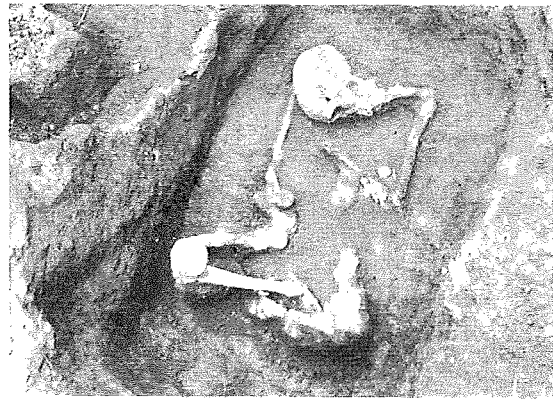

### 話題の地へ

## 人骨発見!! —中峠の発掘調査—

六月、中峠の塚の越で、古代遺跡の発掘調査を行っていたところ、黄褐色の関東ローム層と違った黒色の土の部分が出てきて、埋つたところ、昔の貨幣・文銭六枚と一諸に、手足や頭の骨が出てきました。

次に、穴と大骨がみつかり、穴は、四角形と丸形とがあり、合わせて六十、人骨も四十柱におよび墓地であった事がわかりました。

一語に出土した貨幣から、人骨は、鎌倉時代から江戸時代にかけてのものも判明しました。この貨幣は、中国から渡ってきたものが多く、中には、遠く安南(ベトナム)から渡ってきたものもあり、交易が盛んであったことを物語っています。

また、ほとんどの人骨には、六枚の貨幣が供えられています。これは、類いどへの渡し銭として成仏を願う古人の習わしが察せられます。なぜか、一つだけ、二十枚の貨幣が出てきた墓がありました。この他にも、鉄なべをかぶって出土した人骨もありました。鎌倉時代の頭が骨を見ると、頭が前後長いことや、歯が二歯であることがわかります。

これからは、古代遺跡だけでなく、これら、我孫子の祖先の墓を調査研究してゆこうですが、興味は果てしなく広がります。

# 今、あなたの家庭では?

## —家庭教育ゼミナール—

シリアル	講師	日 時	主な著書
1	「家庭とは」 関心女子大教授 関本 宏	9月8日(日)午前10時から11時30分	「現代幼児教育8」 「子どもの心を育てる— 乳幼児の発達と指導—」
2	「子どもが望む家庭I」 「子どもの呼びか聞えますか— 東京家教少年部主任家裁調査官 榎山 四郎」	9月18日(日)午前10時から11時30分	「日本の少年非行」 「繁栄の落し子たち」
3	「子どもが望む家庭II」 「親が気づかない子どもの可能性— 芥川賞受賞作家 畑山 博」	9月24日(日)午後1時から2時30分	「母を拭く夜」 「はにわの子たち」
4	「地域社会の役割」 「わたしたちが今、果たさなければ ならないことは何か— 立教大教授 関本 包 治」	10月8日(日)午前10時から11時30分	「新時代の余暇」 「少年期における家庭教育の今日的課題」
5	「人生における出会い」 「一心と心のふれあい— 劇作家 松岡 勝子 YMCA会長 松岡 勝子」	10月15日(日)午前10時から11時30分	「神様と天火」

会場 市民会館ホール

懇話会 毎回講演後、懇談会を行います。講師も参加する予定ですので、ぜひご参加ください。  
会場：市民会館 第3会議室  
時間：講演後1時間程度(50名程度)

整理券配布

- 市民会館
- 中央公民館
- 石川春光堂(湖北駅南口)
- 平賀書店(我孫子駅南口)
- 北口ひらら書店(我孫子駅北口)
- 荒井書店(天王台駅前)
- 十一屋書店(布佐駅前)
- ブックス・スズキ(つくし野)
- 市民会館売店「ひかり」

※問い合わせ 教育委員会社会教育課 ☎85-1511(代表)

# くらしのガイド

「家庭」とは、いったい何を以てしよう。子どもの問題行動、親子の断絶、両親の離婚などか起るる家庭の崩壊……が現在、新聞、テレビなどで報じられるのを、なぞって見ると、家庭をとりまく問題について考えて、さらに幸せな家庭をつくらなければならない何かがある。

まず、このシリーズのゼミナールを通して、家庭をとりまく問題を一つ一つ考えて、さらに幸せな家庭をつくらなければならない何かがある。

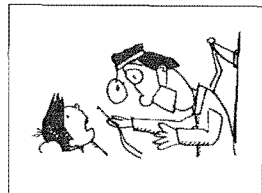

### 休日救急歯科

この診療所は、市役所直轄の一角にあり、日曜祭日に、急に歯が痛み出したり、歯ぐきがはれて苦痛だといった方を対象に、一人の歯科医師が応急的な手当をするところですので、ご利用ください。

●診療日 日曜日、休日および年末年始

●診療時間 午前九時から午後十二時

### 自動販売機の悪質な訪問販売にご注意

最近、県内の各地で、自動販売機の悪質な訪問販売によるトラブルが多発しています。

その例としては、「必ずしもつか」「場所を貸すだけでよい」といふことで強引に購入契約を結ばされることがあります。

●市役所消費生活センター ☎85-1111(内線五〇六)

●消費生活センター ☎85-1111(内線五〇六)

●消費生活センター ☎85-1111(内線五〇六)

### 我孫子村旧領主 旗本山高家について

功勞を認められ、何回かの加増の結果、知行高千八百石、上級旗本といえます。知行所は、今の千葉・茨城・埼玉の三県にまたがり、九市町村にわたっています。

我孫子村の一部は、寛文元年(一六六一年)にはじめて山高家の知行所となり、そのまま継ぎました。

五代将軍徳川吉宗の寵愛を受け、権勢をもちた旗本吉保の先祖も山高家武川流の出自で、山高家は、姻戚関係にありましたが、戦国時代、旗本にありつきました。戦国時代、旗本にありつきました。戦国時代、旗本にありつきました。

主、二十六代徳川家茂、のちの渋沢栄一、高松屋のち持屋の山高家の名で、山高家の守衛、首領山高の一人として、旗本としての地位をもちました。

山高家は、甲斐を本拠とする土着で、承暦の上では、武田信玄と遠祖を同じとする清和源氏の流れをくむ、戦国期、精進をもつて天下にきこえた武田軍の中でも勇猛ぶりをうたわれた。武川流と、いふ旗本の武士団に属して、い

戦史上、有安川中島合戦、徳川家康に甲州軍団をおよぼすの強敵を印象づけた三万石取の戦いにも加わっています。

武田家滅亡後は、徳川家につかえ、江戸幕府で、小姓組頭、書院番など、由緒ある家柄で、かつ武芸にもたけた幕府重臣から主にも構成されたエリート軍事組織の中核として旗本になりました。

旗本にすぐれた、自著「日之丸船隊史話」に何枚かのスケッチになつておぼえられています。

また、五郎氏の御子、すなわち、信隆の孫にあたる登氏も、新潮社に職事から流井作、里見、我孫子と親文あり、文学者の装幀では、第一人者といわれ、同社退職後は版画家として活躍されています。

山高家のように、中世、近世、近代、現代にわたる系譜が正確にたどられ、それぞれの時代に、それぞれの役割を果たした、大きな変革期を生きた一族は珍しいといえます。

市内の山高家ゆかりの寺院としては、興福寺があり、延暦寺には、山高家ゆかりの旧村民の徳政碑があります。

(船戸 高田明英記)

## 行楽用バッグは いかが?

「あなただけのバッグを」  
「このバッグを」  
「このバッグを」

「ポッケルのあきかん」  
「ポッケルのあきかん」  
「ポッケルのあきかん」

「和菓子などのあき箱」  
「和菓子などのあき箱」  
「和菓子などのあき箱」

「クッキーのあきかん」  
「クッキーのあきかん」  
「クッキーのあきかん」

旗本にすぐれた、自著「日之丸船隊史話」に何枚かのスケッチになつておぼえられています。

また、五郎氏の御子、すなわち、信隆の孫にあたる登氏も、新潮社に職事から流井作、里見、我孫子と親文あり、文学者の装幀では、第一人者といわれ、同社退職後は版画家として活躍されています。

山高家のように、中世、近世、近代、現代にわたる系譜が正確にたどられ、それぞれの時代に、それぞれの役割を果たした、大きな変革期を生きた一族は珍しいといえます。

市内の山高家ゆかりの寺院としては、興福寺があり、延暦寺には、山高家ゆかりの旧村民の徳政碑があります。

(船戸 高田明英記)

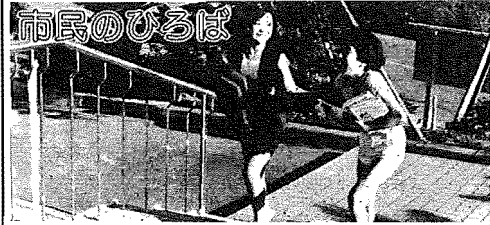

**◆譲ります◆**  
 ＊ベビーベッド＊子ども用食卓＊子ども用スキー＊婦人用三輪車＊鳥かご＊冷蔵庫(中型フンドア)  
 ＊縫い機＊二段ベッド  
**◆譲ってください◆**  
 ＊電気オルガン＊食卓用テーブルといす＊本だな＊オートバイ＊電子レンジ  
**▶問い合わせ** 商工課 消費生活係

**募 集**

**フォークダンス初心者講習会**

教育委員会とフォークダンス同好会では、初心者、同好者を対象にフォークダンス講習会を実施しますのでご参加ください。  
**▶期日** 8月9日・23日、9月13日・27日、10月11日・25日、11月8日・22日、12月6日  
**▶時間** 午後6時30分から8時30分まで  
**▶場所** 市民会館大会議室(11月8日については未定)。  
**▶申し込み方法** 直接会場まで受け付けます。  
**▶問い合わせ** 社会教育課 ☎85-1511

**サツキ講習会**

**▶初心者コース** 苗木、鉢植、曲付(針金かけ)。  
**▶日時** 9月14日(日) 午前10時から正午まで。  
**▶場所** 下ヶ戸65-14 藤崎宅。  
**▶費用** 500円(苗木、鉢、針金、用土代金として)。  
**▶締め切り** 8月31日  
**▶定員** 30名  
**▶申し込み先** 藤崎☎83-0446 (我孫子市文化連盟幹事会)

**成人職業訓練受講生**

国立公共職業訓練施設中央技能開発センターでは、次の訓練コースの受講生の申し込みを受け付けております。  
 ○職長大学講座 10月1日(水)から10月3日(金) 2,000円  
 ○電算機による機械設計システム自動化のプログラミング手法 10月1日(水)から10月3日(金) 2,400円  
 ○トレス(実技) 10月27日(月)から10月31日(金) 無料  
 ○木工NC加工(基礎) 10月7日(火)から10月9日(木) 無料  
**▶申し込み締め切り** 開講日七日前  
**▶申し込み先** 中央技能開発センター  
**▶問い合わせ** 中央技能開発センター☎0434-22-2224(〒281 千葉県六方町274)

**湖北台幼児教室指導者**

湖北台幼児教室では、指導者を募集しています。ふるってご応募ください。問い合わせ、申し込みは次まで。  
 ○松平 ☎88-0177  
 ○石塚 ☎88-9209

**県経営労務管理講座生**

**▶対象** 県内の企業経営者および事業所の長ならびに人事労務、総務など担当の管理職の方々、その他人事、労務管理に関心をお持ちの方。  
**▶日時** 8月27日(水)、8月28日(木) 午前10時から午後4時まで。  
**▶場所** 県農業会館6階ホール  
**▶受講料** 2,000円  
**▶申し込み方法** 直接電話受付  
**▶申し込み先、問い合わせ** 県商工労働部労政課〒260-91千葉中央郵便局私書箱40番☎0472-23-2744, 2742  
**▶締め切り** 8月25日

**熱処理技術講習会**

**▶日時** 9月9日(火) 午前9時30分から午後4時30分まで  
**▶場所** 千葉県機械金属試験場(千葉県天台町206番地)  
**▶講習科目** 『省エネルギーについて』  
**▶受講料** 無料  
**▶申し込み** (電話で)千葉県機械金属試験場金属課☎0472-52-2101~3  
**▶締め切り** 9月6日(土) (商工課)

**第二回簡易保険健康マラソン**

ふるってご参加ください。  
**▶参加資格** 男女のペアマラソン  
**▶年齢と距離** 男女とも12歳以上で距離10kmと5km  
**▶開催日** 10月10日  
**▶開催場所** 松戸市古ヶ崎野球場の江戸川周辺コース  
**▶参加賞** Tシャツをもらなく  
**▶締切り** 8月31日  
**▶申し込み先** 千歳千代田区大手町2-3-2 関東郵政局保険部簡易健康マラソン実行委員会まで  
**▶問い合わせ** もよりの郵便局または我孫子郵便局☎84-0020

**56年歌会始詠進歌**

**▶お題** 「音」(おとのほかにあん、ね、響きなどと詠んでも可)  
**▶詠進歌の要領** (1)詠進歌は、自作の歌で1人1首とし、未発表のものに限りませぬ。  
 (2)用紙は、半紙(習字用の白半紙がよい。)とし、毛筆で自書してください。ただし、海外から詠進する場合は、用紙は随意とし、毛筆でなくても差し支えありません。  
 (3)病氣または、身体障害のため、毛筆で自書することができない場合には、他人が代筆しても差し支

えありませんが、代筆の場合は、すべてその理由を書いた別の紙を添えてください。盲人の方は、赤字で詠進しても差し支えありません。

(4)書式は、半紙を2つ折りにし、開いて右半面にお題と歌、左半面に郵便番号、住所、氏名(本名、ふりがなつき)、生年月日および職業(なるべく具体的に)を書いてください。無職の場合は、単に「無職」と書いてもけっこうですが、元の職業があれば書いてください。

**▶失格** 次の場合には失格となります。(1)1人で2首以上詠進した場合(2)詠進歌が既に発表された歌と同一または著しく類似した歌である場合(3)詠進歌を歌会始の行われる日以前に、新聞、雑誌、その他の出版物、年賀状などにより発表した場合(4)、要領の(3)に記してある代筆の理由書を添えた場合を除き、同筆と認められるすべての詠進歌はその他要領によらない場合  
**▶期間** 9月1日から10月11日まで(10月11日消印有効)  
**▶郵便のあて先(問い合わせ)** 〒100 東京都千代田区1番1号宮内庁 封筒に「詠進歌」と書き添えてください。

**成田、木更津ニュータウン分譲**

県住宅供給公社では、住宅金融公庫融資付木造1戸建および、不燃1戸建、八幡台ニュータウン64戸、成田ニュータウン39戸の一般分譲住宅の譲受者を募集します。  
**▶八幡台ニュータウン**=木更津市上総字新林1,010番57ほか。国鉄内房線木更津駅から「八幡台ニュータウン」行バス18分「八幡台入口」下車徒歩6分。土地192㎡~313㎡。建物76㎡~108㎡。価額1,698万円~2,233万円。公庫融資予定額640万円~670万円。  
**▶成田ニュータウン**=成田市玉造7丁目16番ほか。国鉄成田駅または、京成成田駅より「ニュータウン吾妻車庫」行バス16分「吾妻車庫」下車徒歩6分。「成田北高校」行17分「玉造7丁目」下車徒歩3分。土地193㎡~296㎡。建物77㎡~105㎡。価額2,172万円~2,870万円。公庫融資予定額720万円~780万円。  
 申込用紙は、8月22日(金)から9月7日(日)まで当公社募集課、県庁住宅地相談所その他で販売いたします。  
 受付期間は、9月1日から7日、午前10時から午後4時までに、公社募集課または、現地案内所まで直接持参してください。  
**▶問い合わせ** 県住宅供給公社募集課☎0472-27-5161

**テレホンサービス**

**85-1313**  
 平日は1週間の業務、日曜・休日には、日曜・休日当番医がわかります。(24時間可能)

**消 防**  
**テレホンガイド**  
**84-0001**

**お 知 せ**

**夏休み子ども映画大会**

青少年相談員連絡協議会では、地域活動のひとつとして、巡回映画会を次のとおりに行いますので、どうぞご来場ください。  
**▶上映予定フィルム**  
 ○ちびでか物語(42分)  
 ○サッカーマジックチーム(18分)  
 ○コン太と森の仲間たち(20分)  
**▶日程**

8月	26日(内)	27日(内)	28日(内)	29日(内)	30日(内)
地区	佐 佐	我孫子	湖北	我孫子	我孫子
9時	有	有	有	有	有
11時	有	有	有	有	有
13時	有	有	有	有	有
14時	有	有	有	有	有
16時	有	有	有	有	有
17時	有	有	有	有	有

**県立我孫子養護学校盆踊り**

**▶日時** 8月30日(土) 午後3時から6時まで  
**▶場所** 県立養護学校グラウンド  
**▶催し物** 1.盆踊り大会(炭坑節、ドラエモン音頭ほか)  
 2.模擬店(おばけやしき、ヨーヨー、金魚すくい、ポップコーン、かき氷、水てっぽう撃ち)。無料で(受付でチケットを配ります)。  
 3.バザー 4.のど自慢大会  
**※お願い** バザーの品物をお寄せください。8月21日から23日までにご連絡していただければ、学校から集めたいまいります。  
**▶問い合わせ** 県立我孫子養護学校(新木1685) ☎87-0631

**1人で悩んでいませんか**

**◎行政相談・人権擁護相談**

**▶土地・家屋・隣人の相談など**  
 ▶8月25日(月)10:00~15:00  
 ▶市民相談室

**◎法 律 相 談**

法律がからんだ紛争や心配ごとについて解決の方法の相談をします  
 ▶8月19日(火)、28日(月)9:00~15:00市民相談室

**◎心配ごと相談**

**▶8月18日(日)商工会館 9:00~15:00**  
**▶8月25日(月)市佐支所 9:00~15:00**

**◎年 金 相 談**

**▶9月4日10:00~15:00**  
**▶中央公民館**  
**▶相談者:** 松戸社会保険事務所 年金専門官・社会保険労務士

**◎消費者苦情相談**

消費生活全般の苦情相談をします  
 ▶8月27日(水)10:00~15:00  
 ▶市民相談室

**明 る い 話 題**

◆我孫子二陸高等学校の保育を研究している生徒のグループから手づくり紙芝居が緑保育園に寄贈されました。  
 ◆54年度湖北料理講習会修了生のみなさんから備品購入として、17.62円の寄付がありました。ありがとうございました。

16土	
17日	☎日曜当番医(診療時間9:00~17:00)=テレホンサービス ☎休日救急診療科診療日=8:00~12:00
18月	☎心配ごと相談=商工会館9:00~15:00 ☎つつし荘休館
19火	☎法律相談=市民相談室9:00~15:00 ☎1歳6か月児健康診査=商工会館9:30~11:00, 13:30~15:00
20水	
21木	☎年金相談=市民相談室10:00~15:00 ☎ボランティアの会=高齢者福祉活動
22金	☎1歳6か月児健康診査=湖北市民センター 9:30~11:00, 13:30~15:00 ☎老人健康相談=つつし荘13:30~15:00
23土	
24日	☎日曜当番医(診療時間9:00~17:00)=テレホンサービス ☎休日救急診療科診療日=9:00~12:00
25月	☎行政相談・人権擁護相談=市民相談室10:00~15:00 ☎心配ごと相談=市佐支所9:00~15:00 ☎つつし荘休館
26火	☎つつし荘休館
27水	☎消費者苦情相談=市民相談室10:00~15:00
28木	☎法律相談=市民相談室9:00~15:00
29金	☎市税出費相談=光臨番8:30~16:00
30土	
31日	☎日曜当番医(診療時間9:00~17:00)=テレホンサービス ☎休日救急診療科診療日=9:00~12:00 ☎探検隊=相模川河口探検隊(県立我孫子駅改札口 午前8時(雨天中止))

