

広報

あびこ

第509号 54・2・1

我孫子市役所市長公室企画課
〔昭和34年7月31日第3種郵便物認可〕

1月1日現在

●人口 95,469人 (+6,144)

男/47,611人

女/47,858人

●世帯数 27,373人()は前年比

●市役所 85-1111

●つくし野支所 84-8801

●湖北支所 88-2111

●湖北台支所 88-0828

●布佐支所 89-2358

●水道部 88-3111(代)

●中央公民館 82-0515

●老人福祉センター 88-0123

渡辺藤正市長再選される

市民との対話を基調に 田園教育文化都市づくり

市長選挙結果

渡辺ふじまさ 24414

渡辺たもん 18812

市民注目の市長選挙は1月21日に行われ、渡辺藤正市長が再選されました。

当日は各会場とも投票率が順調に伸び、最終的に71・89%と前々回を5%以上上回り市長選挙への市民の関心の高さを示しました。人口急増の中、山積みされた問題を第2次5か年計画を基本にして解決し、自然と調和した街づくりをめざす渡辺藤正市長への期待は大きいといえるでしょう。

ごあいさつ

市長・渡辺藤正

去る一月二十一日行われた市長選挙において皆さんの絶大なご支持をいただき誠にありがとうございました。皆さんのこの暖いご支持に対し心から感謝を申し上げます。さて、今回の選挙戦を通じて、市民の市政に対する期待感が

非常に強いことを肌で感じるところが、私に課せられた責任が重大であることを改めて痛感いたしました。これから四年間は本市にとって将来の方向を決める最も重要な時期でありますので、この時こそ皆さんのご意見を十分聞きながら市政を運営していかなければなりません。対話の市政をさらに積極的に推進し、大勢の市民と接触をしていきたいと思います。

また、今後四年間のまちづくりの方針としては、私が過去八年間手がけてきた事業の総仕上げ、つまり大きい問題としては我孫子駅前都市改造事業、国鉄成田線複線化の推進、手賀沼の水質浄化、学校教育施設の整備、内容の充実等に力を尽くしてまいりたいと思っております。また、今回の選挙戦において多くの方から市政に対する要望や意見が出されました。これらの問題についても早急に実現可能なものから確実に実行してまいります。本年はいよいよ人口も十方に達成するものと見込まれる我孫子市の歴史においても意義深い年でありますので、皆さんと一緒に市政等も作っていきたくと考えております。いずれにいたしましても市民、市議会、市執行部が一体となって真剣に市政を円滑に進めていかなければ真にうるおいのあるまちづくりはできません。今後皆さんの積極的な市政への参加をお願い申し上げます。



●3度目の当選を果し、笑顔で登壇した渡辺藤正市長

沼がきれいになることを
水鳥たちも待っています

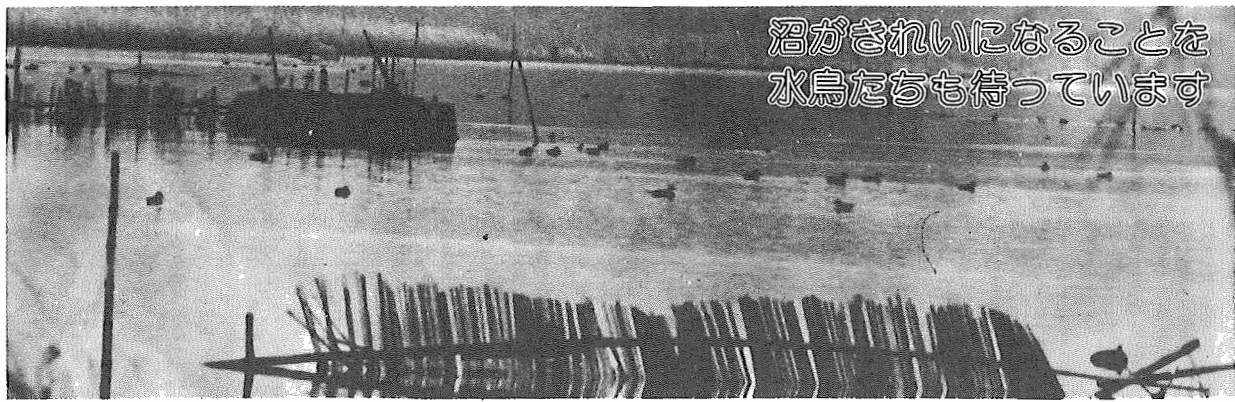

市長選挙結果

投票率は71.89%

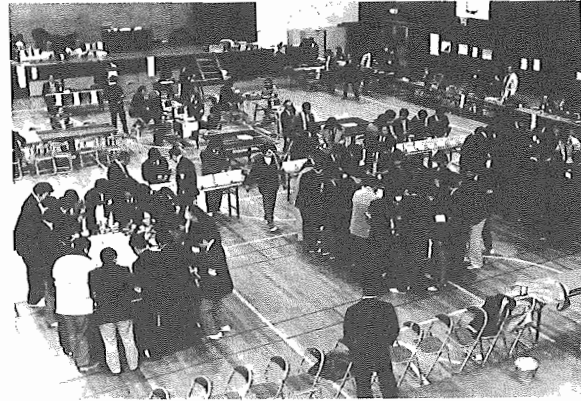

任期満了に伴い、我孫子市長選挙が1月21日(日)に市内22カ所の投票所で一斉に行われ即日開票の結果、護国正市長が再選されました。...

昭和54年1月21日市長選挙結果

Table with columns: 投票票所, 区名, 当日有権者数 (男, 女, 計), 投票者数 (男, 女, 計), 投票率%. It lists results for 22 wards.

53年中の火災と救急

1日15万円(損害見積額)が灰に

昨年1年間の火災発生状況と救急業務状況が、市消防本部から発表された。...

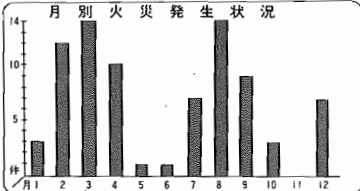

▲市長選挙の開票風景

市内散歩

芝原城址
(1541年に河村出守が入城して、河村氏は築城主荒木三河守とともに相馬朝氏に属し、この城

子どもQ&A

最近、あるお母さんが自費出版の歌集をいただいた。巻末記の中

大阪市東成区

(湖北台)坂田志津枝さんかけられる。勉強するとは、値引ますことである。...

市民相談室

問 貸金を返してもらわぬというのがある。...

在宅の重度障害者支給されます
①日本国民でないこと
②国民年金法に基づく障害年金
③障害年金を除く、厚生年金保険法に基づく障害年金...

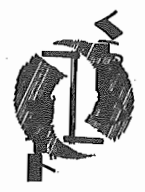
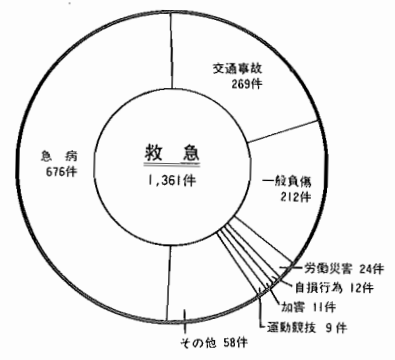
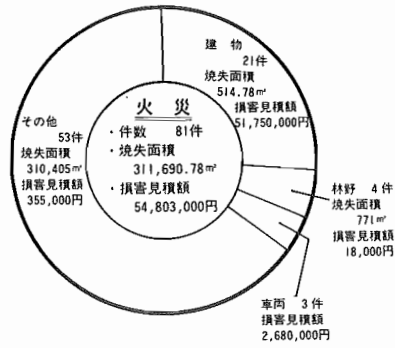

育児相談

2月の育児相談は次の日程で行います。発育状況をよく観察して母子手帳に記入するように心がけて下さい。母子手帳を忘れずに持参して下さい。

会	場	月	日
布佐支所	2月2日	2月	2日
湖北中央集会所	2月5日	2月	5日
湖北中央青年会館	2月6日	2月	6日
湖北中央青年会館	2月8日	2月	8日
湖北中央青年会館	2月13日	2月	13日
湖北中央青年会館	2月14日	2月	14日
湖北中央青年会館	2月15日	2月	15日

母親学級

これは妊娠中の栄養、新生児の生活衛生、家庭計画などについて話し合うものです。市の保健婦が日常生活の具体的な相談を行います。

日時 2月9日・16日・23日
午前9時30分から11時30分
申込先 我孫子市我孫子1-85

我孫子市には、いくつかの町があり、その一つ芝原地区は、中野市に併合された。この芝原地区は、中野市に併合された。この芝原地区は、中野市に併合された。

心臓疾患児療育相談

心臓病を心配される子供をお持ちの方は、心と体の相談を行います。2回受けていない人は1歳まで可能です。

日時 2月22日(木曜日)
場所 柏保健所
申込方法 電話かハガキで申込み下さい。

小児マヒ生ワクチン接種
小児マヒ生ワクチン接種は4歳までに2回受けなければならない。定期の予防接種です。

消費生活講演会
胃がん検診
胃がん検診は、胃がんの早期発見に有効です。500名(定員)を予定しています。

防災メモ(7)
大地震が起これば、もちろん市や町では、非常食の配布はかかると覚悟して下さい。水は大きなポリタンクに用意し、あとはカクソン、というふうになるでしょう。

消費生活苦情相談
消費生活苦情相談は、消費者の権利を守るためにあります。お気軽にご相談ください。

胃がん検診
胃がん検診は、胃がんの早期発見に有効です。500名(定員)を予定しています。

小児マヒ生ワクチン接種
小児マヒ生ワクチン接種は4歳までに2回受けなければならない。定期の予防接種です。

消費生活講演会
胃がん検診
胃がん検診は、胃がんの早期発見に有効です。500名(定員)を予定しています。

文芸だより
俳句
わが子を叱りつづけるまらみに照しくぬ
母の夢にたたり 佐々木マユ子

文芸だより
短歌
飛騨の田川川原の雪景色に雪夜の鐘をうつ
つれて見送り 植野千代子

味と香の芸術
武田さんが独自に開発したコーヒー濾過器「リトル」(運布)によって、家庭で簡単に、経済的に美味しいコーヒーが飲めるようになったそうです。

味と香の芸術
武田さんが独自に開発したコーヒー濾過器「リトル」(運布)によって、家庭で簡単に、経済的に美味しいコーヒーが飲めるようになったそうです。

味と香の芸術
武田さんが独自に開発したコーヒー濾過器「リトル」(運布)によって、家庭で簡単に、経済的に美味しいコーヒーが飲めるようになったそうです。

文芸だより
俳句
わが子を叱りつづけるまらみに照しくぬ
母の夢にたたり 佐々木マユ子

文芸だより
短歌
飛騨の田川川原の雪景色に雪夜の鐘をうつ
つれて見送り 植野千代子

味と香の芸術
武田さんが独自に開発したコーヒー濾過器「リトル」(運布)によって、家庭で簡単に、経済的に美味しいコーヒーが飲めるようになったそうです。

味と香の芸術
武田さんが独自に開発したコーヒー濾過器「リトル」(運布)によって、家庭で簡単に、経済的に美味しいコーヒーが飲めるようになったそうです。

味と香の芸術
武田さんが独自に開発したコーヒー濾過器「リトル」(運布)によって、家庭で簡単に、経済的に美味しいコーヒーが飲めるようになったそうです。

新着図書
旅びと(大内力) 老齢化社会への対応(安食) 正夫(隆吉) 野島記(西橋) 野島記(西橋) 野島記(西橋)

新着図書
旅びと(大内力) 老齢化社会への対応(安食) 正夫(隆吉) 野島記(西橋) 野島記(西橋) 野島記(西橋)

新着図書
旅びと(大内力) 老齢化社会への対応(安食) 正夫(隆吉) 野島記(西橋) 野島記(西橋) 野島記(西橋)

新着図書
旅びと(大内力) 老齢化社会への対応(安食) 正夫(隆吉) 野島記(西橋) 野島記(西橋) 野島記(西橋)

新着図書
旅びと(大内力) 老齢化社会への対応(安食) 正夫(隆吉) 野島記(西橋) 野島記(西橋) 野島記(西橋)

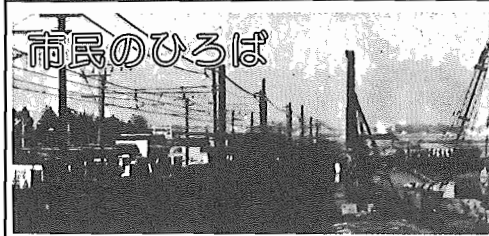

市民のひろば

◆覗きます◆
* 三角巾 * ベビーベッド
* エアー * ベビーベッド
* ベッド * 応接用ソファ
* スライド用映写機 * 工業用ミシン
◆覗て下さい◆
* テレビ * 洗濯機
* 丸型食卓テーブル
* 机 * 子供用ブランコ
連絡先 商工課消費生活係 (内線506)

募集

新築県営住宅入居者

- 鏡見川県営住宅 千葉市鏡見62の2
- 八木カ谷県営住宅 (仮称) 船橋市八木カ谷町596の1
- 柏中原県営住宅 (仮称) 柏市中原1872の2
- 菊間第3・第4県営住宅 市原市菊間202
- 八街県営住宅 八街町八街は95001

- ▶ **募集期間** 2月15日まで
- ▶ **申込資格** ①県内に居住し、住居登録していること(ただし申込団地によっては1年以上居住していることが必要) ②収入が一定の基準以内であること ③現に同居しもしくは同居しようとする親族があること ④住宅に困っていること
- ▶ **申込方法** 新築県営住宅の所在地及び周辺の市役所、役場などにある申込用紙に必要事項を記入し必ず郵送して下さい。
- ▶ **申込先** 千葉県都市公社県営住宅管理部 (千葉市中央4-17-3 袖ヶ浦ビル)
- ▶ **問合せ先** 千葉県都市公社県営住宅管理部 ☎0472 (27) 4131

千葉県老人大学校生

- ▶ **応募資格** 県内在住の60歳以上の方(大正8年4月1日以前生まれ)
- ▶ **募集人員** ①東葛飾学園浅間台校舎(松戸市総合福祉会館) 総合福祉科70名・生活科学科30名・園芸科50名 ②東葛飾学園江戸川台校舎(流山市第3福祉会館) 総合福祉科50名・生活科学科30名
- ▶ **入学金・授業料**は徴収しません
▶ **実習に要する材料費**等は負担し

そのほか巡回回覧

ステーション名(会場)	時間	日	曜日
市在ステーション(都青年館)	10:00-11:00	6日	20日 火
新木ステーション(スーパーマーケット)	14:00-15:00		
湖北台(東)ステーション(湖北台中央公園)	10:00-11:00	7日	21日 水
湖北台(西)ステーション(庄東寺入口)	14:00-15:00		
東我孫子ステーション(東我孫子青年館)	10:00-11:00	8日	22日 木
眞山台ステーション(眞山台総合会館)	14:00-15:00		
東ステーション(千葉銀行いすゞ台出張所)	10:00-11:00	9日	23日 金
新木ステーション(丸石家具駐車場)	14:00-15:00		
鏡戸ステーション(白山中学校前)	10:00-11:00	10日	24日 土
つくし野ステーション(東葛飾急務路沿)	14:00-15:00		
湖北台ステーション(湖北台地区公民館)	10:00-11:00	4日	18日 日

市民会館どん帳原画

現在建設が進められている市民会館の大ホールを飾るどん帳の原画を公募します。

- ▶ **題材** 自由
- ▶ **規格** 30cm×80cm
- ▶ **提出期限** 3月3日
- ▶ **提出先** 教育委員会社会教育課
- ▶ **選考** 選考委員会による

※採用作品には記念品を贈呈いたします。なお、応募作品は返却いたしません。

▶ **問合せ先** 教育委員会社会教育課 ☎(85) 1111(内線231)

我孫子高等技術専門校生徒

▶ **募集科目** 機械科(30名)

▶ **資格** 中学校卒業以上の者(卒業見込の者含む)

▶ **受付** 2月7日まで

▶ **選考日** 2月8日

▶ **申込** 県立我孫子高等技術専門校 ☎(82-3612) 又は、松戸公共職業安定所

臨時保母

▶ **募集人員** 5名

▶ **勤務先** 市立保育園

▶ **資格** 保母資格を有する者

▶ **手続** ①市販履歴書に必要事項を自分で記入原印 ②印鑑 ③保母資格証明書(取得見込証明書) ④最近6か月以内に撮影した写真(ライカ版) 以上をそろえて保育課へ申し込んで下さい。

▶ **受付** 2月1日午前9時から2月10日午前12時まで

▶ **採用年月日** 昭和54年4月1日

▶ **問合せ先** 保育課 ☎内線322

日秀特別県営住宅入居者

▶ **団地名** 第1種住宅日秀団地(中層5階建、3DK)

▶ **募集戸数** 2戸

▶ **募集期間** 2月20日まで

▶ **家賃** 22,100円(傾斜家賃) その他維持費として毎月4500円程度 ※傾斜家賃とは、5年間にわたり段階的に変更する家賃。

▶ **申込資格** 県内に居住し住居登録している者で、現に同居親族1名以上有する者。

▶ **入居資格基準収入** 表1あるいは表2。なお、別に控除ができる範囲は、①扶養親族等(入居者及び同居親族を除く)→1名につき24万円 ②老人扶養親族→1名につき6万円 ③障害者控除→1名につき20万円(特別障害者は1名につき28万円) ④老年者及び寡婦(入居者又は同居親族)→1名につき20万円。

※申込用紙配布、問合せは土木部建築課まで。内線528

お知らせ

我孫子高校甲子園出場の記事誌「気魄」を発刊いたします。

▶ **体裁** B5判144ページ

▶ **価格** 2000円(送料込)

▶ **申込先** 我孫子高校内野球部後援会実行委員会 我孫子市若松18の4 ☎0471 (82) 5181

「甲子園出場記念誌」発刊

我孫子高校甲子園出場の記事誌「気魄」を発刊いたします。

▶ **体裁** B5判144ページ

▶ **価格** 2000円(送料込)

▶ **申込先** 我孫子高校内野球部後援会実行委員会 我孫子市若松18の4 ☎0471 (82) 5181

修学資金が借りられます

市では昭和54年度に高校、大学に入学または在学している方に修学資金を貸付いたします。

▶ **貸付条件** ①貸付を受ける日の1年前から市内に在住している者 ②健康であり志望堅固で成業の見込みのある者 ③学資金の確保が困難な者 ④他のいかなる有実資金も受けていない者

▶ **貸付額(月額)** 大学1万円、

表1 給与所得者1名の場合(申込前直前51年間の総収入額)

扶養数	1人	2人	3人	4人	5人	6人
1 級	1,342,000円	1,706,000円	2,060,000円	2,392,000円	2,736,000円	3,067,500円
	1,845,999円	2,289,999円	2,631,999円	2,975,999円	3,277,500円	3,577,500円

表2 専業主婦者の場合(必要経費控除後の額)

扶養数	1人	2人	3人	4人	5人	6人
1 級	804,000円	1,044,000円	1,284,000円	1,524,000円	1,764,000円	2,004,000円
	1,212,000円	1,452,000円	1,692,000円	1,932,000円	2,172,000円	2,412,000円

テレホンサービス

85-1313

平日は1週間の業務、日曜・休日には、日曜・休日当番医がわかります。(24時間可能)

高校6000円

▶ **返還** 無利子、卒業月の翌月から6年以内

▶ **申込期間** 3月1日から3月31日まで

▶ **問合せ** 福祉事務所社会係

母子家庭のお母さんへ

- ▶ **一母子家庭児童入学・就職祝い金**
- ▶ **対象家庭** 3月1日現在市内在住で要件に該当する母子家庭
- ▶ **支給額** 5000円
- ▶ **入学・就職** ①入学 小学校、中学校、高校(各種学校含む)
- ▶ **就職** 中学校卒業後就職の児童
- ▶ **申込** 3月5日までに福祉事務所社会係
- ▶ **一母子家庭生活援助資金貸付**

母子家庭の生活安定を図り、生活意欲の助長を図るための資金貸付制度です。

▶ **対象** 20歳未満の児童を養育している配偶者のない女子。

▶ **貸付条件** ①限度額15万円 ②償還期間3年6か月(据置は貸付決定から6か月) ③利率年3%

▶ **申込先** 母子福祉推進員が福祉事務所社会係

母子福祉資金貸付

▶ **対象** 配偶者と死別又は離別し20歳未満の子を扶養している女子。

▶ **貸付資金の種類** 事業開始、事業継続、就職支度、技能習得、住宅、転宅、修学、修業、就学支度、療養、生活

▶ **貸付額、償還期間、利率等は各資金により異なりますので採へお問い合わせ下さい。**

▶ **受付** 随時受付可ですがなるべく年度当初に申し込んで下さい。

▶ **申込** 福祉事務所社会係

安全運転管理者の選任を

●なぜ安全運転管理者が必要か
安全運転管理者の選任については、道路交通法が企業等の使用者の義務として規定されており、これに違反して安全運転管理者を選任しなかった使用者は処罰されます。

●安全運転管理者の必要範囲
各事業所ごとに自動車5台以上又は乗車定員11人以上のマイクロバス1台以上を使用する時は必ず選任しなければなりません。

●安全運転管理者の要件
①20歳以上の者であること。
②自動車の運転の管理に関して2年以上の実務経験を有する者。(千葉県警察本部・警察署千葉県安全運転管理者協議会)

探鳥会

- ―菅生探鳥会―
- ▶ **期日** 2月4日(日) 雨天中止
 - ▶ **集合** 天王台駅南口午前8時30分
 - ※自家用車便車で、便乗の方は会費1000円負担。申し込みは ☎82-2783 (高橋)
- ―手賀沼カウント―
- ▶ **期日** 2月18日(日) 雨天中止
 - ▶ **集合** 市役所 午前9時(野鳥を守る会 ☎82-0521 渡辺)

明るい話題

▶ 井手口船後援会さきがけ会の皆様から心身障害者福祉会児童部会へ12月に5万円の寄付がありました。

1 木	▶ 年金相談 = 市役所10:00-15:00
2 金	▶ 育児相談 = 市役所9:30-11:00, 13:00-15:00 ▶ 健康相談 = 市民相談室9:00-12:00, 13:00-16:00 ▶ 住宅取得控除等還付申告出張相談 = 太陽神戸銀行我孫子支店10:00-16:00
3 土	▶ 障害相談 = 商工会館9:00-11:00
4 日	▶ 日曜当番医 = テレホンサービス ▶ 探鳥会 = 集合 天王台駅南口8:30
5 月	▶ 心配ごと相談 = 商工会館9:00-15:00 ▶ 育児相談 = 市民相談室9:00-15:00 ▶ 育児相談 = 中川上高年部9:30-11:00, 13:00-15:00 ▶ つづし荘休館日
6 火	▶ 法律相談 = 市民相談室9:00-15:00 ▶ 育児相談 = 中川上高年部9:30-11:00, 13:00-15:00 ▶ 住宅取得控除等還付申告出張相談 = 太陽神戸銀行我孫子支店10:00-16:00
7 水	▶ 消費者苦情相談 = 市民相談室10:00-15:00 ▶ 育児相談 = 東我孫子青年館9:30-11:00, 13:00-15:00
8 木	▶ 消費苦情相談 = 市民相談室10:00-15:00 ▶ 育児相談 = 東我孫子青年館9:30-11:00, 13:00-15:00
9 金	
10 土	
11 日	▶ 日曜当番医 = テレホンサービス ▶ つづし荘休館日
12 日	▶ 休日当番医 = テレホンサービス ▶ つづし荘休館日
13 火	▶ 育児相談 = 商工会館9:30-11:00, 13:00-15:00 ▶ つづし荘休館日
14 水	▶ 育児相談 = 我孫子駅前行政連絡所 9:30-11:00, 13:00-15:00
15 木	▶ 年金相談 = 市民相談室10:00-15:00 ▶ 育児相談 = 東葛飾アビレピア集合室 9:30-11:00, 13:00-15:00
16 金	▶ 健康相談 = 市民相談室9:00-12:00, 13:00-16:00

2月前期