

広報

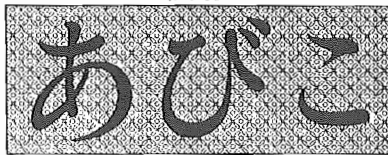

9月1日現在  
 ●人口 94,164人 (+6,577)  
 男/46,931人  
 女/47,233人  
 ●世帯数 26,953戸 ( )内は前年比

●市役所 85-1111 ●つくし野支所 84-8801  
 ●湖北支所 88-2111 ●湖北白支所 88-0828  
 ●布佐支所 89-2358 ●水道部 88-3111(代)  
 ●中央公民館 82-0515 ●老人福祉センター 88-0123

第501号 53・10・1

我孫子市役所市長公室企画課  
 (昭和34年7月31日第3種郵便物認可)

大切にします、皆さんの意見

●市政懇談会を開催●

急激な人口増と生活様式の変化は行政への要求を複雑多様化させました。新しい時代の行政をすすめるためには、市民の声を多く聞き生かしていくことが大切です。その市民参加の中で創意、工夫をこらし特色ある都市づくりを行なうことが、これからの政ではないうかが。これからの政では、市政懇談会は皆さんのみなさんのお話を伺い、考えていることをお聞かせいただければと始められたものです。今回は市内6地区に分け、特に主婦の方たちを対象に行われます。ふるってご参加下さい。

| 地区別    | 期 日               | 人 員 | 会 場                  | 対 象 地 域                         |
|--------|-------------------|-----|----------------------|---------------------------------|
| 我孫子北地区 | 10月25日<br>午前9時30分 | 50人 | 東我孫子ビレジ<br>コミュニティホール | 久我、室、つくし野、楳戸、並木、久我、室、つくし野、楳戸、並木 |
| 我孫子南地区 | 10月25日<br>午後1時30分 | 50人 | 中央公民館                | 本町、白山、林、井、栄、若松、高野山              |
| 東我孫子地区 | 10月26日<br>午前9時30分 | 50人 | 東我孫子公民館              | 東我孫子、天王台、泉、柴崎、戸山、青山、山台、下、下      |
| 湖北地区   | 10月26日<br>午後1時30分 | 50人 | つ つ 七 荘              | 中野、都部、中里、湖北北、日秀、都部              |
| 新本地区   | 10月27日<br>午前9時30分 | 50人 | 下新本青年館               | 新本、布佐、江敷地                       |
| 布佐地区   | 10月27日<br>午後1時30分 | 50人 | 布佐支所                 | 布佐、都、浅間前、新々田                    |
| 全地域    | 10月30日<br>午前9時30分 | 50人 | 市 役 所                | 主婦を対象とした懇談会                     |

整備して市民の憩いの場とするには(おおほり)といふ416人(9月1日現在)の人たちが住んでいて、除かねばなりません。田圃を取り埋めなくては45万坪の土砂が必要とされ、この土砂をどこから持ってくるか頭を悩ましていたのが、これを利用しない手はありません。まさに一石二鳥、土地の買収も昭和51年12月24日、開発行県から昭和51年12月24日、開発行為についての認可がおりました。ところが、最大の障害となつて最後まで尾を引いた排水の問題がここで表面化してきました。工場から出る排水は工業用排水、生活排水ともかなりの量になります。国の水質規制による3次処理を古利根に流すことになっていました。古利根は工場予定地の東約1kmにある荒川明神橋で約りの名所として知られ、元古利根川が流れていたのを直線にしたため残った三分月湖です。現在の古利根川と古利根にはさまれた地は茨城県で取手市小畑

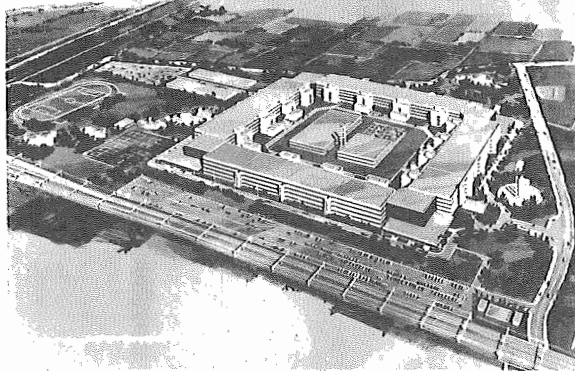

▲日本電気我孫子工場完成予想図(当初計画)

日本電気株式会社(田中忠雄社長、東京都港区)の工場誘致が決まってから7年たちました。この間、土地の買収をはじめ、山積みされた問題を粘り強くひとつひとつ処理してきたわけですが、最後まで残された排水にかかわる問題が解決をみて、いよいよ工場建設に着手できることになりました。公害を出さない大規模工場の誘致に、電子交換機の組立てと検査を行なう日本電気株式会社を誘致するという話は昭和47年に始まり、北浦工業団地計画書を県に提出したところから始まりました。北浦というのは、下ヶ戸から青山にかけての利根川の堤に沿った地域をさし、常陸大羽利根橋の手前東側の農地で、ここに大規模な工場を作れば市へのメリットは大いなるものであるという判断から計画が練られました。当時と今と変らず公害は社会的な大問題として取りあげられ、連日新聞を賑わしていた時期でもあり、公害を出さないことを絶対の条件として、市公署は社会的な責任をもち、利根川の河川敷に各種のスポーツ施設、公園を

日本電気我孫子工場  
 今秋造成に着手

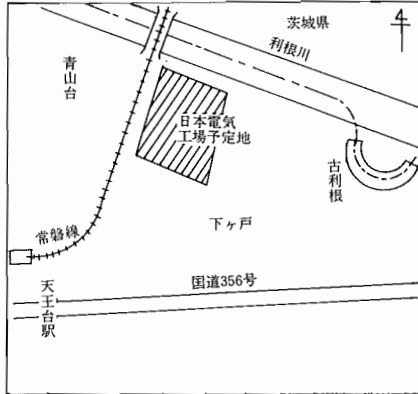

私たちの街を美しく



10月1日~7日

クリーン作戦

### 田園教育文化都市の建設は6つの柱から

#### 渡辺藤正市長市政一般報告

昭和53年第3回我孫子市議会定例会が9月12日から開かれ、はじめに渡辺市長が、日本電気(株)我孫子工場建設、天王台駅乗降場増設期成同盟、我孫子駅南口再開発事業などについて的一般報告を行い、さらに、第2次5カ年計画遂行の決意を述べました。

8月1日から始めました。日秀地先の県立高校は当初計画より来年4月開校を目指して建設する運びとなつております。

天王台駅乗降場増設期成同盟、我孫子駅南口再開発事業などについて一般報告を行い、さらに、第2次5カ年計画遂行の決意を述べました。

### 日本電気我孫子工場建設

天王台駅乗降場増設期成同盟、我孫子駅南口再開発事業などについて一般報告を行い、さらに、第2次5カ年計画遂行の決意を述べました。

### 福社

天王台駅乗降場増設期成同盟、我孫子駅南口再開発事業などについて一般報告を行い、さらに、第2次5カ年計画遂行の決意を述べました。

### 期成同盟

天王台駅乗降場増設期成同盟、我孫子駅南口再開発事業などについて一般報告を行い、さらに、第2次5カ年計画遂行の決意を述べました。

### 天王台駅乗降場増設

天王台駅乗降場増設期成同盟、我孫子駅南口再開発事業などについて一般報告を行い、さらに、第2次5カ年計画遂行の決意を述べました。

### 教育

天王台駅乗降場増設期成同盟、我孫子駅南口再開発事業などについて一般報告を行い、さらに、第2次5カ年計画遂行の決意を述べました。

### 農業

天王台駅乗降場増設期成同盟、我孫子駅南口再開発事業などについて一般報告を行い、さらに、第2次5カ年計画遂行の決意を述べました。

### 市民体カづくり大会

天王台駅乗降場増設期成同盟、我孫子駅南口再開発事業などについて一般報告を行い、さらに、第2次5カ年計画遂行の決意を述べました。

### 内散歩

天王台駅乗降場増設期成同盟、我孫子駅南口再開発事業などについて一般報告を行い、さらに、第2次5カ年計画遂行の決意を述べました。

うへ、要請書提出者と話し合いを行い、意見調整を重ね、仮換地及び事業の推進に理解いたし、努力を怠らぬこととあります。

工事につきましては、当初計画どおり盛土及び盛土工事を実施する予定です。

第2次5カ年計画

本計画の策定にあたっては、10万都市を前にひたひたに発展途にある我孫子市の将来を方向づける最も重要な時期の計画づくりであるため、多くの市民の声を反映させ、案を作成し、さらに総合計画審議会の慎重な審議をいただき、審議を得たものであります。

これを遂行するに当たり、過去8年の経緯を踏まえながら諸問題の整理もめ、私の決意の端申し述べたいと考えます。

市長は引き続きこれらで、市民の苦悩を私の苦しみと受けとめ、憲法に基き市民の権利を守り、健康で文化的な生活を創造し、人間としての幸せを確立していくために市政に携わってまいります。

私はさらに、地方自治の本旨は住民自治であることを貫いて、強固な意志と共により市政運営の全てに責任を担ってまいります。

天王台駅乗降場増設期成同盟、我孫子駅南口再開発事業などについて一般報告を行い、さらに、第2次5カ年計画遂行の決意を述べました。

天王台駅乗降場増設期成同盟、我孫子駅南口再開発事業などについて一般報告を行い、さらに、第2次5カ年計画遂行の決意を述べました。

天王台駅乗降場増設期成同盟、我孫子駅南口再開発事業などについて一般報告を行い、さらに、第2次5カ年計画遂行の決意を述べました。

天王台駅乗降場増設期成同盟、我孫子駅南口再開発事業などについて一般報告を行い、さらに、第2次5カ年計画遂行の決意を述べました。

#### 第60回全国高校野球選手権記念大会 出場我孫子高校後援会決算書

| 項目     | 予算         | 収入         | 支出         | 残高                         | 説明 |
|--------|------------|------------|------------|----------------------------|----|
| PTA会費  | 5,000,000  | 6,697,500  | 1,697,500  | PTA 27,000 職員費 2,450,500   |    |
| 同窓会費   | 2,000,000  | 2,500,000  | 500,000    |                            |    |
| 商工会費   | 6,000,000  | 8,847,000  | 2,847,000  |                            |    |
| 近隣町村費  | 3,000,000  | 1,750,000  | 1,250,000  |                            |    |
| 新設校関係費 | 6,000,000  | 6,584,500  | 584,500    | 新設校PTA 200,000 職員費 384,500 |    |
| 新設校関係費 | 5,000,000  | 3,820,000  | 1,180,000  |                            |    |
| 一般費    | 10,000,000 | 22,081,100 | 12,081,100 | 自費 18,100 職員費 3,981,000    |    |
| 市費     | 6,200,000  | 3,000,000  | 3,200,000  |                            |    |
| 市費     | 300,000    | 300,000    |            |                            |    |
| 新設校関係費 | 8,000,000  | 2,959,000  | 5,041,000  | 学校関係費 500,000              |    |
| 計      | 52,000,000 | 76,000,100 | 24,000,100 |                            |    |

| 項目  | 予算         | 収入         | 支出        | 残高        | 説明           |
|-----|------------|------------|-----------|-----------|--------------|
| 役員費 | 10,000,000 | 10,000,000 | 8,500,000 | 1,500,000 | 役員報酬 100,000 |
| 役員費 | 1,000,000  | 1,000,000  | 970,000   | 30,000    | 役員報酬、タクシー代   |
| 役員費 | 1,000,000  | 1,000,000  | 282,500   | 717,500   | 役員報酬、タクシー代   |
| 計   | 12,000,000 | 12,000,000 | 9,752,500 | 2,247,500 |              |

昭和53年10月1日 会長 渡辺藤正  
※ 残金については昭和53年9月14日に野球部後援会に引き継ぎました。

天王台駅乗降場増設期成同盟、我孫子駅南口再開発事業などについて一般報告を行い、さらに、第2次5カ年計画遂行の決意を述べました。

天王台駅乗降場増設期成同盟、我孫子駅南口再開発事業などについて一般報告を行い、さらに、第2次5カ年計画遂行の決意を述べました。

天王台駅乗降場増設期成同盟、我孫子駅南口再開発事業などについて一般報告を行い、さらに、第2次5カ年計画遂行の決意を述べました。



共同募金

10月1日から12月の歳末まで... 共同募金を納めたい、同会から改めて民間施設や団体に配分される。

母親学級

これは娘中の栄養、新生児の生理衛生、家族計画などについて話し合うものです。市の保健婦が日常生活の具体的な相談を行います。

育児相談

10月の育児相談は次の日程で行います。発行状況をよく観察して母子帳に記入するよう心がけましょう。

Table with columns: 会場 (Venue), 支所 (Branch), 月日 (Date), 時間 (Time). Lists various locations and times for childcare consultations.

狂犬病予防注射

犬を飼っている方は必ず必死の覚悟で受け下さい。料金は登録簿に材料金を合わせて1400円です。

Table with columns: 月日 (Date), 曜日 (Day), 会場 (Venue), 時間 (Time). Detailed schedule for rabies vaccination.

医療費公費負担制度

心臓疾患療育相談... 心臓病を心配される子供をお持ちの方は支払えがそれ以上は支払いたくない。

消費者苦情相談

5万円の約束を破られたら... 約束手形に内金を上げて5万円の請求されたら、内金と5万円の請求書とを提出して下さい。

防炎メモ(4)

防炎メモ(4)の続き... 防炎メモ(4)の続き... 防炎メモ(4)の続き...

短歌「それは31文字の芸術」

短歌「それは31文字の芸術」... 短歌「それは31文字の芸術」...

新着図書

新着図書... 新着図書...

俳句

俳句... 俳句...

短歌

短歌... 短歌...

文芸だより

文芸だより... 文芸だより...

短歌

短歌... 短歌...

俳句

俳句... 俳句...

短歌

短歌... 短歌...

俳句

俳句... 俳句...

短歌

短歌... 短歌...

俳句

俳句... 俳句...

短歌

短歌... 短歌...

俳句

俳句... 俳句...

短歌

短歌... 短歌...

俳句

俳句... 俳句...

短歌

短歌... 短歌...

短歌「それは31文字の芸術」... 短歌「それは31文字の芸術」...



「短歌」それは31文字の芸術... 「短歌」それは31文字の芸術...

（寿）鈴木幸一さん(68歳)... (祝)鈴木幸一さん(68歳)...

新着図書... 新着図書...

消費者苦情相談... 消費者苦情相談...

防炎メモ(4)... 防炎メモ(4)の続き...

短歌「それは31文字の芸術」... 短歌「それは31文字の芸術」...

（寿）鈴木幸一さん(68歳)... (祝)鈴木幸一さん(68歳)...

新着図書... 新着図書...

東西に伸びた我孫子市には... 東西に伸びた我孫子市には...



2代目の栄橋... 2代目の栄橋...

野田のしみ取り... 野田のしみ取り...

申立により、増築につき土地所有... 申立により、増築につき土地所有...

市民の広場

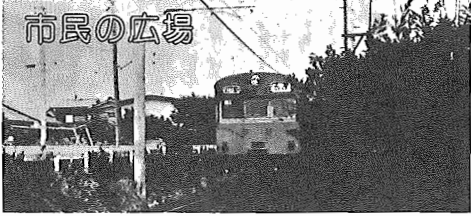

不用品交換コーナー

お願ひます

- \*剣道防具一式\*フリス人形\*自動車用子供椅子\*ステレオ\*麻雀一式\*プレハブ住宅(10坪)\*お色直し用ドレス\*和文タイプ
- お願ひください
- \*卓球台\*折りたたみ式ベビーバギー(2台)\*エレフローン\*買物用3輪自転車\*食卓用子供椅子\*カセットデッキ\*ヘアードライヤ

募集

バレーボール

▶日時 10月22日(日)午前8時30分集合 9時試合開始  
▶場所 布佐中学校体育館  
▶参加資格 我孫子市に在住、在勤の人で構成したチーム  
▶種目 ○PTA○家庭婦人○6人制男女  
▶参加費 1チーム2000円  
▶申込 所定の用紙に参加費をそえて 我孫子市湖北台1-5-11尾上楯科内 我孫子市バレーボール連盟事務局まで ☎88-3151

バドミントン

▶日時 10月22日(日)午後8時30分  
▶場所 我孫子高校体育館  
▶種目 男子単複、女子単複、家庭婦人複  
▶参加料 1人1種目100円(1人2種目まで)  
▶申込先 岩堀武 布佐1-30-8 ☎89-0145  
▶申込期間 10月1日~15日

軟式テニス

▶日時 一般の部10月15日(日)、9時(雨天10月29日)、中学生の部11月3日(日)9時  
▶場所 ●湖北台中央公園テニスコート▶一般男子●手賀沼公園テニスコート▶社生、一般女子、高校女子、中学男子、女子  
▶試合方法 各ダブルストーナメント  
▶申込 各種目ともペアを組みハガキで10月10日までに申込して下さい。宛先は寿1-19-9、中村正三  
▶参加費 1人200円 当日払い  
▶その他 受付、開会式は各々のコートで行いますから8時30分までに集って下さい。

湖北地区公民館講座「茶道(表)」

- ▶定員 20名
- ▶受講料 年間1000円



お知らせ

ろうあ者日曜教室

各種の情報等から課外されがちな聴覚障害者の方のために日曜教室を行います。  
▶申込 千葉県身体障害者福祉協会

市職員募集

▶受付期間 日曜日と祝祭日を除く昭和53年10月1日(日)から昭和53年10月12日(木)までの午前8時30分から午後5時まで(土曜日は正午まで)。我孫子市長公室人事課へ関係書類を持参した者に限り受け付けます。  
▶受験手続  
○受験申込用紙は我孫子市長公室人事課で交付します。  
○受験希望者は受験申込用紙1部(に所要事項を自分で記入し、本人の写真(ライカ版)2枚(最近6月以内に撮影したもの)で、そのうち1枚は受験申込用紙に

のり付けをする。)卒業(見込)証明書1通と成績証明書1通(技労員、給食調理員と用務員については成績証明書の必要はない)を添付して下さい。ただし歯科衛生士、保健婦と司書については資格(見込)証明書1通も添付して下さい。  
▶試験期日 昭和53年10月22日(日)  
▶試験会場 我孫子市立我孫子中学校  
▶問合せ 我孫子市長公室人事課 ☎(85)1111内線208

| 職 種      | 採用予定人員 | 受 験 資 格   | 試 験 内 容           |
|----------|--------|---|-------------------|
| 一 般 職 員  | 男 若干名  | 昭和25年4月2日から昭和32年4月1日までに生まれた者で学歴を問わず                         | 統一式一般職員 統一式専 門 面接 |
| 上 級 職 員  | 男 若干名  | 昭和25年4月2日から昭和32年4月1日までに生まれた者で学歴を問わず                         | 統一式一般職員 文 面接      |
| 技 術 職 員  | 男 若干名  | 昭和25年4月2日から昭和32年4月1日までに生まれた者で専攻科課程又は専攻科課程の卒業を要しない           | 統一式一般職員 統一式専 門 面接 |
| 保 護 司 員  | 男 2名   | 昭和18年4月2日から昭和32年4月1日までに生まれた者で資格を有する者又は昭和54年3月31日までに資格取得見込の者 | 統一式一般職員 文 面接      |
| 保 護 士    | 女 2名   | 昭和25年4月2日から昭和32年4月1日までに生まれた者で専攻科課程又は専攻科課程の卒業を要しない           | 統一式一般職員 文 面接      |
| 技 術 員    | 男 若干名  | 昭和25年4月2日から昭和32年4月1日までに生まれた者で専攻科課程又は専攻科課程の卒業を要しない           | 作                 |
| 給 食 調理 員 | 女 4名   | 昭和18年4月2日から昭和32年4月1日までに生まれた者で学歴を問わず                         | 作                 |
| 用 務 員    | 男女 3名  | 昭和18年4月2日から昭和32年4月1日までに生まれた者で学歴を問わず                         | 作                 |

▶時間 毎月第2・4火曜日午前  
▶内容 茶道の初歩から  
▶期間 昭和53年11月から昭和54年10月  
▶受付 官製往復ハガキに住所、氏名、年齢、電話番号、講座名を記入し、我孫子市我孫子新田34、我孫子市中央公民館までお送り下さい。10月1日から10月5日までの消印有効です。

我孫子市吟詠連盟結成

我孫子市に吟詠連盟が結成されました。現在、加盟団体は6団体ですが、未加入の団体または主旨に賛同する方は個人でも加入して下さい。▶問合せ 我孫子市戸根1163-54吟詠連盟会長 萩原国彦 ☎82-5839

夜間スポーツ教室

▶種目 ●バレーボール 10月17日~21日久寿家中学校、10月30日~11月3日布佐中学校●バドミントン 10月17日~21日布佐中学校、10月30日~11月3日久寿家中学校  
▶時間 午後7時から9時  
▶対象 一般(バレーボール30名、バドミントン20名)  
▶費用 保険料その他 500円  
▶申込 教育委員会社会体育係へ往復ハガキに希望の種目、月日、住所、氏名、年齢を記入して10月7日(当日消印有効)までに、応募者多数の場合抽籤を行います。

海上保安大学校 海上保安学校学生募集

▶受付期間 9月29日から10月12日まで  
▶受験資格 昭和30年4月2日(大)学校学生は昭和33年4月2日)以降生れた男子で規定の条件を満たす者

会 千葉市千葉港4-3千葉県社会福祉センター内  
☎0472(45)1746  
詳しくは福祉事務所が県身体障害者福祉協会へ。

ねたきり老人介護教室

▶日時 10月18日午後1時30分  
▶会場 商工会館大会議室  
▶テーマ 「ねたきり老人介護」  
詳しくは福祉事務所まで

「心身障害児就学相談」

▶対象者 ①来年4月に小学1年になる心身障害児②現在就学猶予または免除になっている来年4月から改めて就学を希望する心身障害児③現在特殊学級等に就学している心身障害児  
▶申込方法 市内全小学校、市役所本庁、支所または行政連絡所に「就学相談票」と封筒が用意されていますから保護者が記入し封筒に入れその場へ提出して下さい。あるいは学校教育課まで送って下さい。就学相談票は教育委員会にもあります。  
▶申込期間 10月1日から14日  
詳しくは学校教育課まで。

千葉県最低賃金が改正

千葉県内で働いている全労働者に適用される千葉県最低賃金が10月1日から1日2539円(1時間につき318円)に改正されます。  
この改正に伴い県内の事業主はパートタイマー、アルバイト、臨時工などすべての労働者に対し、これより低い賃金を支払うことはできません。詳しくは千葉労働基準局賃金課☎0472(54)5211か最

寄りの労働基準監督署まで。

産生召観察会(野鳥と植物)

▶期日 10月1日(日)雨天中止  
▶集合 東武横根駅改札口午前9時  
渡辺 ☎82-0621

ボランティアの会 通所福祉作業所手帳

▶期日 10月11日(水)  
▶交通 我孫子駅発午前9時45分発木下駅行阪東/入渠車、湖北支所前下車  
▶問合せ 板倉☎82-1808

行政相談週間

行政書院ではこの制度を皆さんに利用してもらうため毎年行なっています。いろいろの行政に対する不満、要望、心配ごとなど気軽にご相談下さい。▶10月19日午前10時から午後4時▶船橋東武アパート6階。この期間中、市でも相談所を開設しています。

明るい話題

▶短縮政典さん(線1-3-7)から緑保育園へベビーベッド2台と歩行器2台の寄贈がありました。▶江沢民枝さん(根戸349-7)から5万円もの寄付がありました。社会福祉に使用させていただきます。▶村山駒雄さん(中津389)から1万2500円の寄付がありました。▶あらき野子供会の皆さんから、5000円の寄付がありました。皆さんのご好意に感謝し、有効に使わせていただきます。

|      |   |
|------|---|
| 1 日  | ●産生召観察会=柏駅東武横根改札口9:00集合<br>●日曜当番区=テレホンサービス                                |
| 2 月  | ●育児相談=布佐支所9:30~11:00、13:00~15:00<br>●つつし荘休館<br>●心配ごと相談=商工会館9:00~15:00     |
| 3 火  | ●育児相談=中津青年館9:30~11:00、13:00~15:00<br>●つつし荘休館<br>●法律相談=市民相談室9:00~15:00     |
| 4 水  | ●育児相談=湖北台中央集会所 9:30~11:00、13:00~15:00                                     |
| 5 木  | ●年金相談=市民相談室10:00~15:00  |
| 6 金  | ●ボランティア定例会=我孫子駅前行政連絡所 10:00~13:00<br>●健康相談=市民相談室9:00~12:00、13:00~16:00    |
| 7 土  | ●看番相談=商工会館9:00~11:00  |
| 8 日  | ●日曜当番区=テレホンサービス   |
| 9 月  | ●育児相談=東我孫子青年館9:30~11:00、13:00~15:00<br>●つつし荘休館<br>●心配ごと相談=湖北台支所9:00~15:00 |
| 10 日 | ●日曜当番区=テレホンサービス<br>●つつし荘休館<br>●市民力づくりの会                                   |
| 11 水 | ●ボランティア通所福祉作業所手帳<br>●育児相談=商工会館9:30~11:00、13:00~15:00                      |
| 12 木 | ●育児相談=9:30~11:00、13:00~15:00<br>●消費者苦情相談=市民相談室10:00~15:00                 |
| 13 金 | ●育児相談=東葛方ピコピコ集合室 9:30~11:00、13:00~15:00                                   |
| 14 土 |   |
| 15 日 | ●日曜当番区=テレホンサービス   |
| 16 月 | ●つつし荘休館<br>●心配ごと相談=商工会館9:00~15:00   |

市民センター 10月前期

移動図書館 日程(10月分)

|                                |                            |         |
|--------------------------------|----------------------------|---------|
| 湖北地区公民館                        | 10:00~11:00                | 8日・28日  |
| 源式台中央公民館 正 泉 車 入 口             | 10:00~11:00<br>14:00~15:00 | 11日・28日 |
| 東 我 孫 子 青年館 湖北台中央公民館           | 10:00~11:00<br>14:00~15:00 | 12日・28日 |
| 千葉駅前いっしょみ荘 児童福祉センター 丸石児童福祉センター | 10:00~11:00<br>14:00~15:00 | 13日・27日 |
| 坂野白山中学校 愛宕山公民館                 | 10:00~11:00<br>14:00~15:00 | 14日・28日 |

テレホンサービス  
85-1313

# あなたの 避難場所の確認を

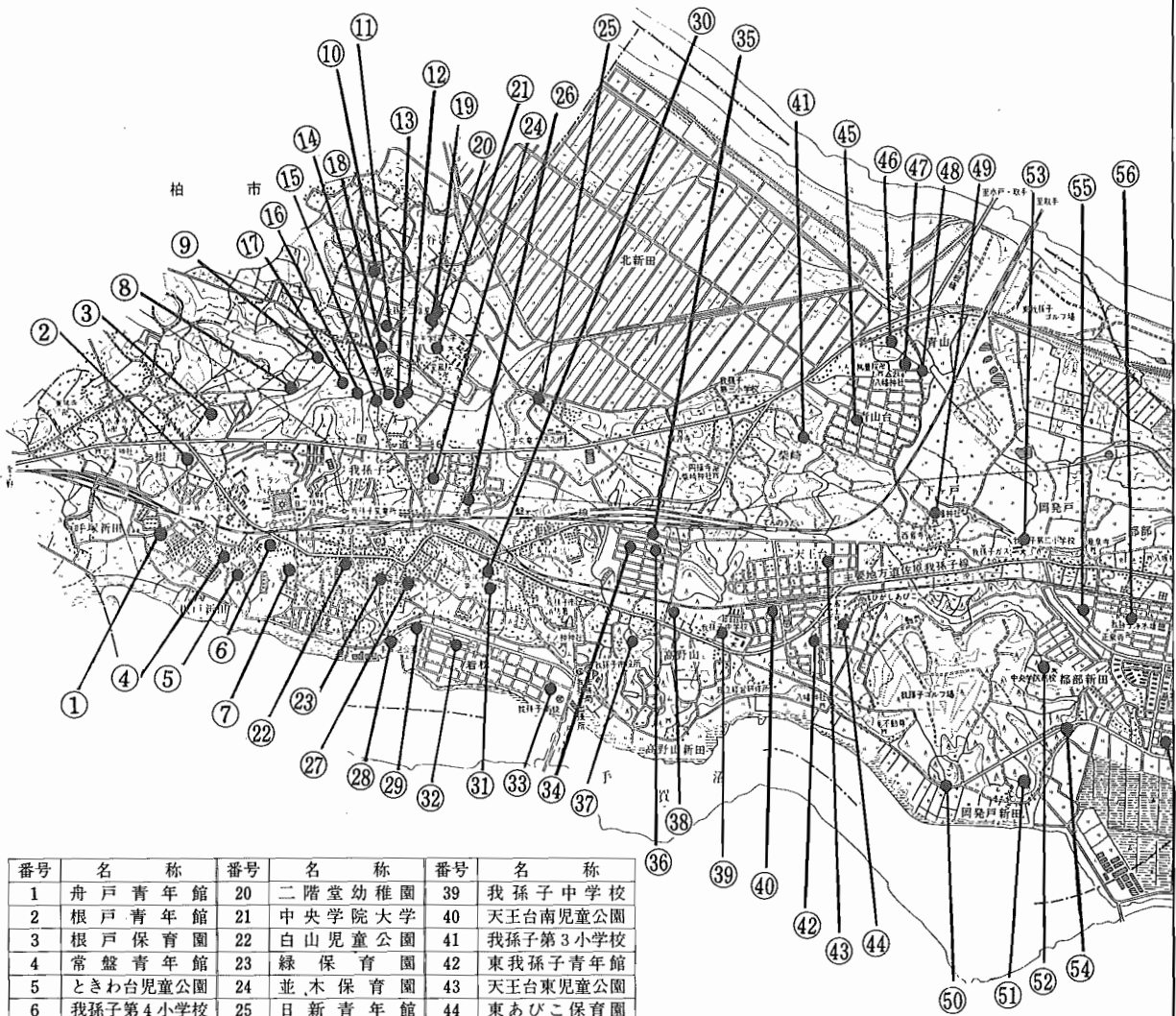

| 番号 | 名称       | 番号 | 名称       | 番号 | 名称       |
|----|----------|----|----------|----|----------|
| 1  | 舟戸青年館    | 20 | 二階堂幼稚園   | 39 | 我孫子中学校   |
| 2  | 根戸青年館    | 21 | 中央学院大学   | 40 | 天王台南児童公園 |
| 3  | 根戸保育園    | 22 | 白山児童公園   | 41 | 我孫子第3小学校 |
| 4  | 常盤青年館    | 23 | 緑保育園     | 42 | 東我孫子青年館  |
| 5  | ときわ台児童公園 | 24 | 並木保育園    | 43 | 天王台東児童公園 |
| 6  | 我孫子第4小学校 | 25 | 日新青年館    | 44 | 東あびこ保育園  |
| 7  | めばえ幼稚園   | 26 | 並木公園     | 45 | 青山台4号公園  |
| 8  | 根戸小学校    | 27 | ひかり幼稚園   | 46 | 青山公民館    |
| 9  | 久寺家中学校   | 28 | 手賀沼公園    | 47 | 青山台1号公園  |
| 10 | あけぼの公園   | 29 | 中央公民館    | 48 | 青山台青年館   |
| 11 | あすなろ公園   | 30 | 寿保育園     | 49 | 下ヶ戸青年館   |
| 12 | つくしの第1公園 | 31 | 我孫子第1小学校 | 50 | 岡発戸新田青年館 |
| 13 | つくしの第2公園 | 32 | 若松1号公園   | 51 | 五本松公園    |
| 14 | つくしの第3公園 | 33 | 我孫子高等学校  | 52 | 中央学院高等学校 |
| 15 | つくしの第4公園 | 34 | いずみ3号公園  | 53 | 我孫子第2小学校 |
| 16 | つくしの第5公園 | 35 | いずみ2号公園  | 54 | 都部青年館    |
| 17 | つくしの第7公園 | 36 | エーデル幼稚園  | 55 | 湖北台6号公園  |
| 18 | 久寺家青年館   | 37 | 高野山小学校   | 56 | 湖北台7号公園  |
| 19 | 二階堂高等学校  | 38 | 高野山青年館   |    | 裏面につづく   |

| 番号 | 名 称     | 番号 | 名 称      |
|----|---------|----|----------|
| 57 | 湖北台西小学校 | 79 | 湖北小学校    |
| 58 | 湖北台5号公園 | 80 | 湖北中学校    |
| 59 | 恵愛保育園   | 81 | 古戸公民館    |
| 60 | 湖北台幼稚園  | 82 | 上新木青年館   |
| 61 | 湖北台中学校  | 83 | あらか野1号公園 |
| 62 | 湖北台8号公園 | 84 | 新木青年館    |
| 63 | 湖北台中央公園 | 85 | 新木団地青年館  |
| 64 | 湖北台保育園  | 86 | 布佐台青年館   |
| 65 | 白ばら幼稚園  | 87 | 浅間前青年館   |
| 66 | 湖北台3号公園 | 88 | 江蔵地青年館   |
| 67 | 湖北台4号公園 | 89 | 布佐小学校    |
| 68 | 湖北台東小学校 | 90 | 布佐下青年館   |
| 69 | 湖北台2号公園 | 91 | 布佐中学校    |
| 70 | 慈絃保育園   | 92 | 布佐宝保育園   |
| 71 | 湖北台1号公園 | 93 | 和田幼稚園    |
| 72 | 中里公民館   | 94 | 布佐1号公園   |
| 73 | 中峠上青年館  | 95 | 布佐2号公園   |
| 74 | 中峠下青年館  | 96 | 布佐中央青年館  |
| 75 | 中峠児童公園  | 97 | 布佐市民センター |
| 76 | 中峠公民館   | 98 | 都青年館     |
| 77 | 湖北保育園   | 99 | 都東児童公園   |
| 78 | 若草幼稚園   |    |          |

