

広報

# あびこ

第498号 53・8・16

我孫子市役所市長公室企画課  
(昭和34年7月31日第3種郵便物認可)

8月1日現在  
 ●人口 93,610人 (+7,397)  
 \*男/46,642人  
 女/46,968人  
 ●世帯数 26,822戸 ( )内は前年比

●市役所 85-1111 ●つくし野支所 84-8801  
 ●湖北支所 88-2111 ●湖北台支所 88-0828  
 ●布佐支所 89-2358 ●水蓮部 88-3111(代)  
 ●中央公民館 82-0515 ●老人福祉センター 88-0123

## 清潔な街づくり



近代的な  
設備



みんなの  
心がけ

「清潔な街づくりのため資源の再利用と  
 いう観点からもよく考えてみましょう。」

「最近ゴミが多量多様化して、その処  
 理方法も近代化されていますが、人口増  
 には比例して当然その量も増加する一方  
 です。」

「この問題を解決するには、ゴミの  
 量を減らすことが大切です。」

「ゴミを減らすことが、ゴミの  
 問題を解決する第一歩です。」

▲ゴミ処理の拠点クリーンセンター

◀必ずステーションに出しましょう

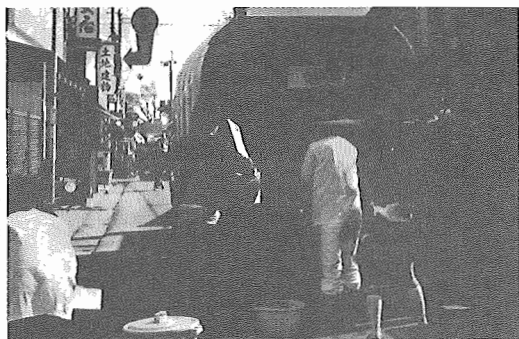

▶燃えるゴミと燃えないゴミは  
 分けて出してください。特に生ゴミに  
 カン・プラスチック類の不燃物を入れないで。

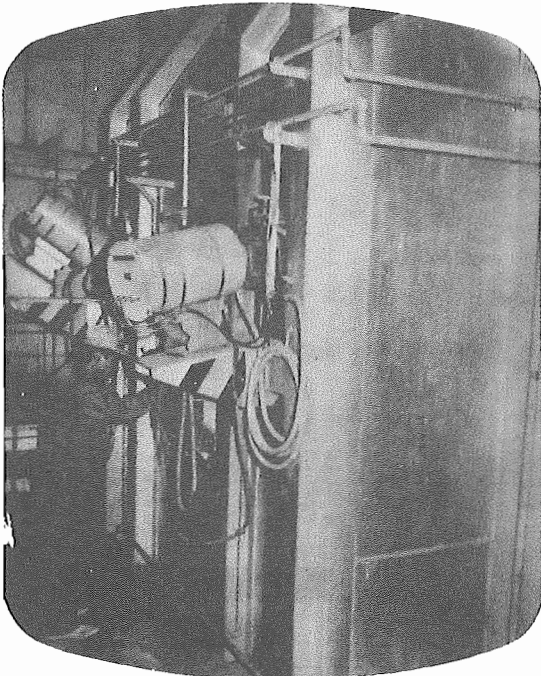

▶焼却炉内部は2基のTVカメラで監視されます

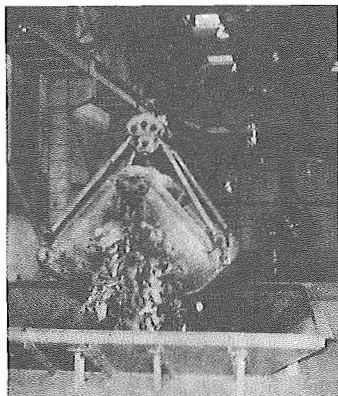

◀じん芥クリーン...ゴミは遠隔制御され  
 たじん芥クリーンで炉の中へ。

▼破砕機で焼却に最適な大きさに破砕さ  
 れた可燃物



### 不法投棄はやめましょう。

不法投棄は環境悪化の原因です。

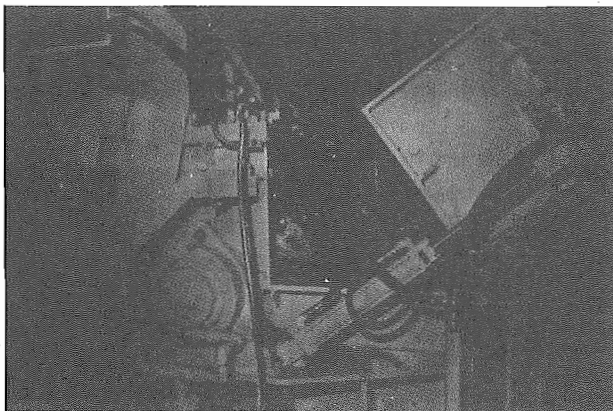

▲破砕機は強力なハンマとカッターバー、グレートの組合せでなり、一瞬のうちに破砕します。





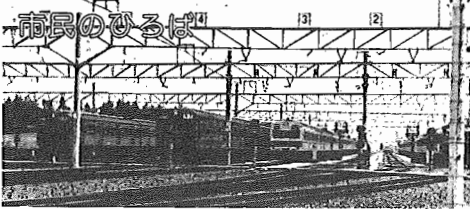

**不要品交換コーナー**

◆借りて下さい◆  
\* バギー \* 子供用自転車  
◆借ります◆  
\* 女子用自転車 (20インチ) \* 足踏ミシン (2台) \* 冷蔵庫 (独身用) \* 和文タイプ \* 都市ガス用のガス台 \* 食卓5点セット \* 冷凍冷蔵庫 \* ベビーベッド (マット付)  
連絡は商工課まで

**消防設備士講習会**

▶ **受講対象者** 甲種及び乙種消防設備士の免状所有者  
▶ **期日** 9月29日 午前9時30分から午後5時まで  
▶ **申請書類** 受講申請書1枚、写真1枚 (6カ月以内に撮影したもので縦4cm横3cmの顔写、正面、上半身像、無背景のもの)  
▶ **手数料** 3000円 (泉収入証紙)  
▶ **受付** 8月21日から8月23日  
▶ **申込先** 泉消防防災課 所轄の支庁、県電気工事工業協同組合 泉水道管工事協同組合、泉消防機器協同組合 (東葛支部、モーリス防災販売 (株) 我孫子市緑2-9-20、☎(82) 3554)  
▶ **注意事項** ①受講申請書の郵送は受け付けない。②講習当日免状を持参 ③テキストは講習当日配布

**お知らせ**

**生活一時資金貸付基金**

新に生活一時資金貸付基金制度が開始しました。この制度は、低所得者の方で、不時の災害及びその他の理由で一時的に生活困難者に対し自立更生を図るため資金貸付を行うものです。

▶ **資格** (1)市内に居住し、住民基本台帳に記載されている者 (2)保証人を有する者 (3)非課税者又は、これと同等の生活を営む者で緊急に貸付を必要とする者 (4)その他市長が必要と認める者

▶ **貸付金額** 1件につき10万円以内とする。ただし1件につき5万円以内の場合は、保証人の必要がありません。

▶ **貸付条件** (1)貸付の利子は無利子です。(2)償還期限、貸付の日の翌月から起算して1年以内。(3)償還方法、一括償還又は割賦償還。

※詳細については地区民生委員又は、福祉事務所社会係へ ☎(85) 1111 内線309

**用地幅杭設置の立入り**

国道6号線拡張計画にともない用地幅杭設置を行います。

▶ **立入期間** 8月から10月2日  
▶ **立入区間** 根戸地先から東海地先まで、2.4kmの区間  
▶ **幅杭** 計画の位置に木杭 (6cm×6cmで白ペイント塗) を打ち込みます。  
▶ **測量業者名** 大栗測量株式会社  
※なお、本業務に関しご質問等は次のところまでご連絡下さい。  
建設省関東地方建設省首都圏道工事事務所 調査設計第1課 ☎0473 (62) 4211

「生ゴミの中にカン・プラスチック類の不燃物を入れないで」 (クリーンセンター) ☎88-0664

**「身元不明者をさがす相談所」開設**

家族や身内の人が出したり、行方不明になったまま、その所在や生死がわからず困っている方はありませんか。こうした行方不明者の中には、自殺や不慮の事故で死亡している場合もあります。

警察では毎年1回「身元不明者をさがす相談所」を開設して、身元の発見につとめております。

相談所には、全国各地で死亡した身元のわからないかたの顔写真や服装、所持品などの記録がわかりやすく整備してあります。お心あたりのかたは、身元を確認する資料となる写真などをお持ちください。

相談所開設の日時、場所は次のとおりです。

9月1日 柏警察署  
9月1日～30日 警察本部捜査課 なお相談時間は、午前9時から午後5時までです。

▶ **問合せ** 柏警察署捜査係へ ☎0471 (67) 9181内線39

**県芸術祭作品募集**

千葉県では、10月7日から12月3日の間に芸術祭を開きますが、その作品を募集しています。

応募資格は、県内に在住、在勤在学する人で作品は未発表のもの

◆ **美術展覧会** 10月28日～11月19日  
▶ **会場** 県立美術館  
▶ **作品** 日本画、洋画、彫塑、工芸、書道  
▶ **出品手数料** 3000円  
◆ **商業美術展** 11月9日～11月14日  
▶ **会場** 千葉セントラルプラザ  
▶ **部門** 第1部 一般 第2部 中学・高校生  
▶ **出品手数料** 1部3000円2部1000円  
◆ **写真展覧会** 11月22日～12月3日  
▶ **テーマ** ①自由作品 ②観光 風俗、文化財 ③コマ・シャルフット  
▶ **規格** カラー、モノクロ自由4寸切  
▶ **出品料** 3点以内2000円、1点増すごとに一般 (大学生を含む) 1000円、生徒 (高校生以下) 500円

※なお、詳細は県芸術祭実行委員会事務局へ ☎0472 (23) 4129

▶ **参加対象** 一般成人  
▶ **テーマ** 「枕草子と清少納言」  
▶ **講師** 犬養 廉 (お茶ノ水女子大学教授)  
▶ **申込先** 〒280 千葉市市場町11-1 千葉県立中央図書館講座係  
▶ **申込方法** 往復はがきで、住所氏名、職業を記入。100人で締切。

**将棋大会**

▶ **日時** 8月27日 午前10時から  
▶ **会場** 金子卓球場 (市役所近く)  
▶ **会費** 1000円  
▶ **問合せ** ☎82-3394 (金子) (我孫子将棋同好会)

**探鳥会**

◆ **谷津干潟探鳥会**  
▶ **月日** 8月20日 (日) 雨天中止  
▶ **集合** 柏駅東武野田線改札口 午前8時30分前までの切符各自購入  
▶ **担当** 木村、志賀  
昼食と飲み物、それに帽子お忘れなく。

**明るい話題**

◎ある市民の方からみどり保育園に絵本20冊の寄贈がありました。毎日遊んで見せていただいております。ありがとうございます。

**募集**

**「明るい選挙」マンガポスター**

◆ **マンガ募集**  
▶ **規格** 18×16cm以内の白ゲント紙、黒一色、1コマもの  
▶ **締切** 8月31日 (木) 当日消印有効  
▶ **応募先** 〒102 東京都千代田区平河町2-4-3 こうじ町会館内財団法人明るい選挙推進協会マンガ募集係  
◆ **ポスター募集**  
▶ **内容** 明るい選挙をおしすすめることを表わしたもの。  
▶ **応募資格** 制限なし (ただし1人1点自作のもの)  
▶ **規格** 色彩、大きさとも自由  
▶ **締切** 8月31日 (木) までに、市選挙管理委員会へ  
▶ **問合せ** マンガ・ポスターとも市選挙管理委員会へ ☎(85) 1111 内線346

**消防設備士試験**

▶ **試験日** 10月4日 (水) (筆記、実技共)  
▶ **試験場所** 千葉市内  
▶ **願書受付期日** 8月24日～8月26日まで  
▶ **願書受付機関** (1)県庁消防防災課 (2)各支庁 (3)泉消防設備安全協会 (モーリス防災販売 (株) 我孫子市緑2-9-20 ☎(82) 3554)  
▶ **受講料** 甲種 3000円 乙種 2000円

**東京電力からのお知らせ**

台風のシーズンです。次のような事に注意しましょう。

◎看板やアンテナがぐらぐらしていませんか。  
◎樹木が電線にふれていませんか事故の原因になります。  
◎切れた電線には絶対に手をふれないですぐ東京電力へご連絡下さい。

▶ **問合せ** 東京電力 (株) 柏営業所へ ☎0471 (64) 3311

**「家計簿」頒布**

千葉県計審推進委員会が家計簿の普及を図るため昭和54年用を頒布いたします。

▶ **価格** 1部180円  
▶ **申込日** 8月31日までに商工課消費生活係へ (内線506)  
▶ **受渡** 10月下旬～11月下旬まで (代金引替え) (商工課)

**成田ニュータウン宅地分譲**

▶ **所在地** 成田市中台2丁目 (B住区) 8-2-A区  
▶ **区画面積** 225.72～296.55㎡ 31区画  
▶ **区画譲渡価額** 9,608,485円～13,897,222円  
▶ **資格** ①県内に居住している者もしくは、勤務先を有する者  
②新空遊及び、これに関連する事業所に勤務することが見込まれる者  
③成田市周辺の工業団地、事業所に勤務することが見込まれる者  
▶ **問合せ** (財) 泉都公社 成田支所、管理第2課 成田市赤坂2-2 成田ニュータウンセンタービル3階 ☎0476 (26) 3831～3833

**テレホンサービス**

☎①③⑦⑧  
電話をかけることにより、市の業務等がわかります。平日は1週間の業務、日曜・休日には、日曜・休日当番医がわかります。(24時間可能)

**行政相談**  
土地・家庭・隣人との関係などいろいろな相談に無料で応じます。  
◆ **場所** 我孫子駅前行政連絡所  
◆ **日時** 8月25日(金) 10:00～15:00  
**人権擁護相談**

**催し物**

**古典文学鑑賞講座**

県立中央図書館では、「枕草子と清少納言」と題して文学鑑賞講座を開きます。

▶ **開催日** 9月2日午後2時から4時、9月9日午後2時から4時  
▶ **場所** 県立中央図書館会議室

16水	
17木	◆年金相談＝市民相談室10:00～15:00
18金	◆健康相談＝市民相談室9:00～12:00、13:00～16:00
19土	
20日	◆日曜当番医＝小倉病院(外・小)根戸1739-1 ◆谷津干潟探鳥会＝柏駅東武野田線改札口3階
21月	◆心配ごと相談＝商工会館8:00～15:00 ◆つつし荘休館日
22火	
23水	
24木	◆消費者苦情相談＝市民相談室10:00～15:00 ◆老人健康相談＝つつし荘13:30～15:00
25金	◆行政相談・人権擁護相談＝我孫子駅前行政連絡所 10:00～15:00
26土	
27日	◆日曜当番医＝中央病院(外・整・産・内・小)湖北台4-6-1
28月	◆心配ごと相談＝市役所9:00～15:00 ◆つつし荘休館日
29火	◆つつし荘休館日
30水	
31木	◆市税出張徴収＝興隆寺・商工会館 湖北台支所9:30～16:00

市民カレンダー 8月後期