



# 国保のはなし①

最近、国民健康保険(以下国保)にはいる人、やめる人の数が多くなっています。それと同時に手続に関するトラブルも多くなっています。

そこで、国保にはいる時、やめる時、その他の申請などの際、必要となる手続及び関係について、今回から数回にわたって掲載することになりました。

今回は、第二回として、国保にはいる時、やめる時など届出をしなければならない場合についてお話しいたします。

(1)国保にはいる人(以下入会者)  
市内に住んでいる人で(以下ア)から(オ)に該当しない人は、すべて国保にはいらなければならない。また、被保険者がなくなつてからうけた給付は、返還していただくこととなります。

(ア)職場の健康保険(以下健康保)に加入している人(組合健康保)



## 家庭とこどものしあわせのために

### 児童手当

児童手当の支給資格と支給額

(支給資格)  
次の要件にあてはまっているときに支給されます。  
(1)18歳未満の児童を3人以上以上養育していること。  
(2)その人の前年の収入が、一定の額に満たないこと。

(支給額)  
児童手当の額は、3人以上の児童のうち出生順に数えて3人目以降である義務教育終了前の児童1人につき、月額4千円です。

なお、この額は昭和50年10月分から5千円になりました。

児童手当の認定と支給  
児童手当は、児童手当の申請書と、児童手当の認定書とを提出する必要があります。

児童手当の減額  
児童手当の額は、児童手当の申請書に記入した出生順に数えて3人目以降の義務教育終了前の児童数が増えることにより減額されます。

届出の種類	届出の時期	届出の場所
加入届	加入する時	市役所市民課・湖北・湖北台・布佐の各支所
変更届	変更する時	市役所市民課・湖北・湖北台・布佐の各支所
届出停止届	届出停止する時	市役所市民課・湖北・湖北台・布佐の各支所
届出取消届	届出取消する時	市役所市民課・湖北・湖北台・布佐の各支所

# 私 たち の 街 の 清 掃 計 画

### 燃えるゴミの収集日程表(毎週)

紙くず、厨芥、わらくず、木くず、木くず(長さ50cm以下) 雑紙等。(多量に出す事業所分は除く)

紙 袋 入 (無料)

収集日	車種	収集区域
月・木・金	オルゴール車	(午前) 鈴木屋本店二我孫子第4小学校 (午後) 天王様公園通り→白山→駅前通り
火・木・土	"	(午前) 消防署二鈴木屋本店 柴町一周
月・木	箱型ダンプ	根戸・新富・ときわ・白山1・2・土谷津・若松 本町1・2・3・並木1・2・郵政宿舎・久寺家
火・金	"	緑1・2・寿1・2・栄・高野山・天王台・東我孫子 下ヶ戸・岡部・青山・青山台・柴崎・いずみ
水・土	"	中峠上、下・中里・朝日・新木・布佐台・布佐下 布佐東・湖北台(1~6, 8~10)
公 団	箱型ダンプ	60-92号棟・95号棟
住 宅	火・金	23-59号棟・93, 94号棟
	水・土	1-22号棟

注意  
(1) 所定の場所に紙袋つめにし、当日午前8時30分までに出して下さい。(必ずその日の朝に出して下さい)  
(2) 収集日が祭日に当たった場合は、次の収集日まで家庭で保管して下さい。  
(3) 可燃物の袋の中には、不燃物・ビニール・プラスチック製品等は、絶対混入しないようにして下さい。

### 空かん・金属屑・ダンボール(月の前半)、ビン・ガラス類(月の後半)の収集日程表

収集日(毎月)	収集区域
1日・15日	根戸、新富1・2、並木久寺家通り西部、ときわ1・2
3日・17日	白山1・2、本町1・2・3、緑1・2、若松(我孫子新田含む)
5日・19日	寿1・2、栄(いずみ含む)、高野山
7日・21日	土谷津、久寺家、並木久寺家通り東部、柴崎、青山、青山台
9日・23日	天王台、東我孫子、下ヶ戸、岡部、湖北台
11日・25日	中峠上、中峠下、中里、朝日、新木(旧地除く)
13日・27日	布佐台、布佐東、都、布佐下、新木団地
14日・29日	湖北台7丁目

●注意  
(1) 収集日が祭日・休日に当たった場合は、翌日収集となります。(土曜日は午前中のみ)  
(2) 粗大ゴミ(冷蔵庫・洗濯機・自転車等)、ビニール、プラスチック、ポリ容器及び瀬戸戸物はもうしばらく各家庭で保管して下さい。

品目別収集では皆さんのご協力ありがとうございます。  
現在のオルゴール車による収集は、ステーション方式に切り替えられるよう検討していきたいと思っております。

また、不燃ゴミを全面収集するため、埋立地の確保と処理施設の導入計画を進めています。  
◎不燃ゴミは当分の間、次のとおり収集いたします。

▼第1日目(月の前半)  
空かん・金属屑・ダンボール(空かんは水洗いし、ダンボールは折りたたんで下さい)  
▼第2日目(月の後半)  
ビン・ガラス類(ビンはふたをはずし水洗いをして下さい)  
月2回の収集指定日、場所は従来のとおりですが、収集はオルゴール車で午前9時~11時、午後1時30分~3時30分の2度巡回しますから、オルゴールが聞えたら待つて下さい。なお、土曜日は午前中だけです。ご注意下さい。

# 合成洗剤を 追放しよう

先にも合成洗剤の有毒成分についてお知らせしましたが、まだ相当のご家庭で使用されているものと思われまふ。

各家庭では、家族の健康を考慮しては、合成洗剤を使わないようにしてはいかげんかですか。

合成洗剤の普及は、昭和38年頃から昭和48年までの間に急速に行われるようになり、8割以上の家庭で合成洗剤を使っていたと言われまふ。

しかし、この頃から皮膚の湿疹、肝臓などに人によって障害でるとわたり(体質的なものもあるようですが)、安全性が問われるようになってまいりました。

一方、これらは体質的に特異で、すべての人にあてはまらない、洗浄力がすぐれて、漂白効果もよい等の面が強調され、製造販売の法的な規制にはまっています。

せんが、市内でも一部の主婦の団体が家族の健康、排水による生活環境の悪化特に手賀沼の水質汚濁、土壌の汚染を考慮し合成洗剤を使わない運動を起し、この輪も広がっています。

みなさんの家でも努めて、合成洗剤を使わないようにして、石けんを使うようにはいかげんかでしょうか。

※4月16日号でお知らせした、高齢者、婦人、ベトを対象とした職業相談室の業務時間は、次のおとです。

月曜日から金曜日の午前9時から午後4時まで、土曜日曜日は除かれます。

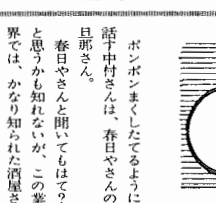

ミニ職安は  
9時から4時まで



湖北台主婦  
生活と主婦  
主婦

療育相談  
〈柏保健所〉

股関節脱臼や斜頸、その他身体の機能に心配のあるお子様を対象に、専門医師による相談を実施していますのでご利用下さい。

〔柏保健所〕

▽日時 毎月原則として第3水曜  
日午後1時から2時受付  
5月は19日(古谷医師)

▽場所 柏保健所0471(67)  
1255

▽担当医 整形外科 杉本 浩一

育児相談

5月の育児相談を次の日程で行ないます。

時間は、どの会場も午前9時30分から11時までと午後1時から3時までです。母子手帳を忘れずにご持参下さい。

これは乳児検診ではなく、保健婦による育児相談で、自然の発育をさまたげないように個人的に相談ののるものです。

発育状況をよく観察して母子手帳に記入するのを忘れないようにして下さい。(保健衛生課)

育児相談

月日	会場
5月7日	布佐都青年館
5月14日	中峠上青年館
5月21日	東あびこ青年館
5月25日	湖北台中央集会所
5月26日	福祉センター
5月27日	福祉センター

顔

沖繩から北海道までの  
お酒が勢揃い

我孫子市我孫子 中村 国夫 さん (43歳)

中村さんは、我孫子に店を出して10数年、7・8年前から全国各地の酒を順に並べ始めた。今の酒には、アロがない、なつた中村さん、お客さんには、酒類、焼酎150種類くらい、他にも洋酒、中国酒も置いてある。自分で酒の味を知り、お客さんの要望に答えることがアロだ。信じて、画一化された大手メーカーの酒は、ほとんど置いていない。一度は、全国を回って、1カ所の品物は太極い。

「本当にいいものがわかっていなければ売らなうていんだ」とまを言いつけてしまう。(本当にならうていのかとこちらで不安にならうてい)

自分でも頑固な一徹を心得ているようで、「これが良いと思ひ込もう止まらなうていんだ」と笑ひ。

関東各地から、なかなか手に入らない酒を買いに来る人が多く、先だって、死を前にして父がも

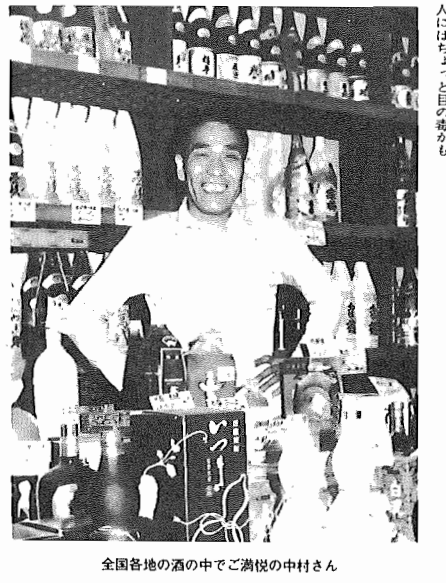

全国各地の酒の中でご満悦の中村さん

う一度飲みたいと言うのでわざわざ栃木から買いに来た人がいた。その酒は、新潟の麒麟山だそうて、こんな時はやっぱりうれしくね。……心意で商売しているようだ。最初の頃は、奥さんも気がもっていたらしいが、最近では奥さんも後押ししているとか。

小手先だけの利益追求では満足できない。自分で信じて酒をお客さんに喜んでもらいたい……中村さん現地の春日や号は、もう止まらないです。

(春日さんの軒には、飛騨高山などで見られる酒樽と言われる杉の葉でつくられた球がさがっています)

俳句

ことの水永く咲きたる水仙は  
黄の鮮やかに光満ちつつ

川添の成生の里に梅薫る  
並べ置く、人が飲みしラムネ瓶

名月や昔語りにも夜も更けて  
甘柿を誰れでも取れと時置けり

老いては利の字忘れて人のため  
松かさに残れる雪やいとさびし

石川照子  
内山ネホホ  
内山ネホホ  
佐藤淡望  
新堀良平  
新堀良平  
新堀良平  
京阪 等

文芸だより

句碑のある成生の里は満開の  
梅に掛りし短冊の舞。

ひそやかに将門の洞たすめり  
杉の本立の斜陽に映えて

川村 久子  
柴田 満子  
内山ネホホ  
伊奈 敬城

短歌・俳句大募集

文芸だよりの欄に、みなさんのつくられた短歌、俳句を発表します。作品をお待ちしていますので、どしどしお寄せ下さい。

宛先は、我孫子市我孫子1858市役所企画課 広報統計係 (82) 1151内線 210です。(住所氏名はハッキリ書いて下さい。)



4月19日の献立

- 肉 うどん
- バターロール
- ゆで卵
- 牛 乳 (719カロリー)

現在、市内の保育園・小学校では、栄養士9名、給食調理員53名が働いています。

不用品

交換コーナー  
譲ります

- \*ソファー6畳用 うすいブルー3万5000円で。
- \*電気温風暖房機 西ドイツ製ファイアー強弱切替付4.5~6畳用3万円で。
- \*美顔機 新品1回使用コロナ製3万3000円で購入を1万5000円で。
- \*サンウエーブ3点セット 相談のうえ決定。
- \*応接用イス2脚 セットで購入

入しがイス2つのみ2000円で  
\*ビジネス英会話カセットテキスト タイムライフ社BCP講座一式16万円購入を9万円で。

譲って下さい

- \*冷蔵庫
  - \*二段式ベット
  - \*子供用自転車
  - \*ステレオ
  - \*電気オルガン
  - \*ベビーベッド
  - \*ガスオープン
- 譲ってほしい物、譲りたくない物がありましたら商工課消費生活係へ (82) 1151内線281

湖北地区で  
剣道開始

このたび湖北地区に我孫子剣道連盟の支所ができ、剣道訓練を開始することになりました。

▶場所 湖北台西小学校体育館

▶練習日時 毎週土曜日午後2時から5時、日曜日午前9時から12時まで。

▶訓練対象者 小学校3年生以上。なお、成年部は、年齢、経験を問いません。

▶会費 入会金500円、会費月額500円。

▶申込期限 5月30日(印)まで (つづひ荘)

習日に前記体育館で受付ます。我孫子剣道連盟 二井鼎三(82)4430

腕自慢の方どうぞ  
お年寄の  
囲碁将棋大会

老人クラブの活動として、毎週木曜日に囲碁・将棋を愛好するお年寄が集まり、1日楽しく対戦しています。

腕自慢のあなたもどうぞ

▶場所 つつじ荘倶楽部

▶日時 毎週木曜日10時から4時まで。

4月から  
国民年金保険料が  
改正されました

国民年金の保険料は、この4月から、これまでの1100円から1400円に改められました。

国民年金は、歳をとったり、障害者となったり、母子世帯になったりした時に、年金を支払って加入者の生活の安定を図るものです。そのために、一昨年春には大幅に年金額が引き上げられ、また一昨年、昨年と二年連続で物価スライドによる増額が行なわれ、合わせて41.5%年金額が増えました。

このようなこともあって、4月から保険料は、1ヵ月につき1400円になりました。国民年金制度が、健全に発展していくため、そして、将来のあなたの年金をよりよくするため、これからも保険料の引き上げが予定されています。

なお、51年度分国民年金保険料納入通知書は、5月25日すぎにお送りします。

(国保年金課)

5月の年金相談

毎月第1・第3木曜日に市役所で年金相談を行なっていますが5月の第3木曜日にかざり、次のように変更します。

- ▶相談日 5月26日(水)午前10時から午後3時まで。
  - ▶場所 我孫子中央公民館
  - ▶相談員 船橋社会保険事業所年金担当官・社会保険労務士
  - ▶相談内容
    - 国民年金裁定請求手続について
    - 厚生年金裁定請求手続について
    - 通算老齢年金裁定請求手続について。
- その他各種年金についての相談手続を行ないます。
- (国保年金課)

漏水調査の  
立入りにご協力を

漏水調査のため昭和51年5月1日から31日まで、次の区域のご家庭(宅地内止水栓まで)に立入りしますのでご協力下さい。

立入区域

根戸地区(北柏、松園団地)  
久寺家地区(日本地所、興人分譲地)  
若松地区(日本地所・三金分譲地)  
我孫子地区(いずみ団地・あさの台分譲地)  
青山台地区  
中峠(大和団地)  
新木、布佐地区(長太郎、新木団地、布佐駅前区画整理事業地内、都日本信販分譲地)

(水道部)

5月の納税

- 固定資産税 第1期分
- 軽自動車税
- 国保税 第1期分

高野山新田からのぞむ

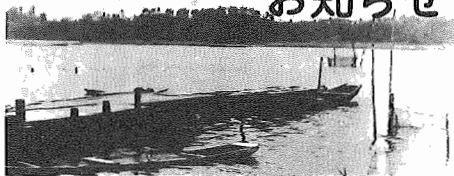

お知らせ

中小企業融資を  
利用して下さい

市・県および商工会では、市内の商工業の健全育成、発展に少しでも役に立てるために、次の融資

制度を設けております。

また、国・県の制度で資金の用途により他の融資制度もありますので、利用して下さい。

資金融資についてくわしいことは、市役所商工課にお問合わせ下さい。電話(82)1151内線281 (商工課)

資金名	融資対象者	資金使途	融資限度額	融資期間	融資利率	申込場所
我孫子市企業融資制度	市内で引当金1年以上同一事業を営む方(市税完納者)	流転	200万円	24ヶ月以内	12ヶ月以内 8.25% 13-36ヶ月 8.5% 37-60ヶ月 8.8%	市役所商工課
		設備投資	400万円	60ヶ月以内		
中小企業振興融資	専業・10名の労働者雇用確保の個人事業主等	設備投資	1000万円以内	5年以内	12ヶ月未満 7.5% 12ヶ月以上 8.0%	県金融課 047232708 直接又は商工課経由
		経費資金		2年以内 3年以内	特 定	同 上
季節資金(県)	専業・年末の運転資金	流転	300万円以内	5ヶ月	7.5% 8.25%	同 上

水道工事は  
市の指定工事店へ

住宅の新築、改築、増築などに伴う水道工事の手続と工事は、市の指定水道工事店が行ないます。

市指定水道工事店以外の業者や勝手に工事を行なった場合は、給水停止をすることになりますのでご注意ください。

船島田管工(82)0171

昭和51年度  
技能検定

技能検定は、職業訓練法に基づき、労働者の有する技能を一定の基準で検定し公証する国家検定制度であり、本年度も次のとおり実施します。

- ▶用紙交付 市役所商工課・県技能検定協会
  - ▶受験申請受付 前期5月1日から14日・後期10月22日から11月4日
  - ▶実技試験日 前期6月29日から9月28日・後期11月30日から2月28日
  - ▶学科試験 前記9月12日・19日・26日・後期2月13日・20日・27日
  - ▶手数料 実技試験8500円以内・学科試験1500円以内
- 詳しくは、商工課にお問合わせ下さい。(82)1151内線281

電気工事士試験

電気工事士法第5条の規定により、電気工事士試験を行ないます。

- ▶筆記試験 6月27日午前9時45分から習志野市の日本大学生産工学部で行ないます。(技能試験は、筆記試験の合格者と筆記試験を免除された方について行ないます。)
- ▶願書交付 市役所商工課・電気工事業者組合
- ▶願書受付場所 県新都市ビル1階ロビー(千葉市中央4丁目13の28)
- ▶受付期間 5月10日から13日まで。

※筆記試験には、HBの鉛筆と消ゴムを用意して下さい。

くわしくは、商工課に問合わせ下さい。(82)1151内線281

前号訂正

広報4月16日号1面の市条例一部改正の記事の中で、我孫子市廃棄物の処理及び清掃に関する条例の一部を改正の次に、手数料の改定と一般廃物収集業務等を業者委託できるよう条文を整備しました。とありましたが、条例の改正は、手数料の改定だけでした。お詫びして訂正させていただきます。

1 土	▶図書貸出日→中央公民館12.00~16.30 ▶酒害相談→福祉センター9.00~11.00
2 日	▶日曜当番医→中央病院☎6810171
3 月	▶つつじ荘休館日 ▶日曜当番医→小台病院☎820165
4 火	▶つつじ荘休館日
5 水	▶つつじ荘休館日 ▶日曜当番医→アピコ外科☎825155 石田医院☎827151 根田耳鼻咽喉科☎833159
6 木	▶図書貸出日→中央公民館12.00~16.30 ▶年金相談→市役所国保年金課10.00~15.00
7 金	▶育児相談→布佐都青年館 9.30~11.00 13.00~15.00
8 土	▶図書貸出日→中央公民館12.00~16.30
9 日	▶日曜当番医→中央病院☎880171
10 月	▶心配ごと相談→湖北台支所 9.00~15.00 ▶つつじ荘休館日
11 火	▶図書貸出日→中央公民館12.00~16.30 ▶つつじ荘休館日 ▶法律相談→市役所市民サービス課 9.00~15.00
12 水	
13 木	▶図書貸出日→中央公民館12.00~16.30 ▶消費者苦情相談→都市改造事務所10.00~15.00
14 金	▶育児相談→中峠上青年館 9.30~11.00 13.00~15.00
15 土	▶図書貸出日→中央公民館12.00~16.30
16 日	▶日曜当番医→宇治医院☎850835

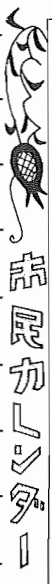

5月前期