

11/8 水 市ホームページ トップページをリニューアル

さらに
見やすく
便利に!

タブレットやスマートフォンなどを利用している方が増えていることから、パソコンの表示画面で左右2列だったレイアウトを1列にします。また、トップページで必要な情報を見つけやすいようにし、さらに市の魅力を市内・市外に発信することで集客効果を向上させます。



▲市HP

☎ 秘書広報課広報室 04-7185-1269

POINT
市政情報・魅力情報発信を強化
 最初に目につく大きなエリアでは、画像を使いながら市のイメージアップとなる情報を発信します。「注目情報」のエリアでは、特に魅力的な情報を発信します。



POINT
緊急時の情報発信を強化
 災害発生時など、緊急レベルに応じて赤・オレンジ・黄色でお知らせします(通常は非表示)。緊急度が最も高い赤色の情報は、全てのページに表示されるため、どのページを見ている方でも情報を得られます。
 ※防災行政無線の放送内容は、トップページにのみ表示します。

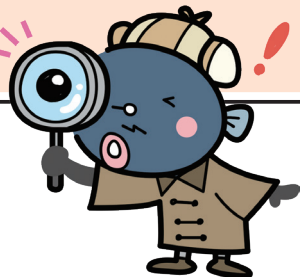

POINT
防災の情報発信を強化
 新しく設けた「いざというとき」のエリアでは、防災情報をいつでも見ることができます。常にトップページに表示することで日頃の防災意識を高めるとともに、災害発生時に迷わず情報を得られます。

POINT
イベントの情報発信を強化
 イベントカレンダーから検索だけでなく、トップページで最新のイベント情報を確認できます。

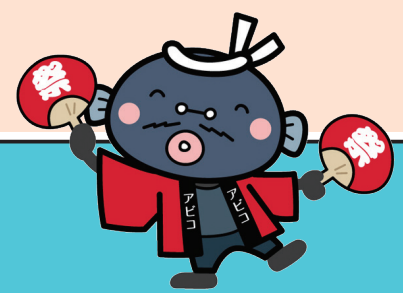

New

あびスマ「オンライン申請」
 市のLINE公式アカウントを通じてさまざまな申請ができるオンライン申請サービスを導入しました。市ホームページでは、オンライン申請可能な手続きを確認できます。
 ◎あびスマ(あびこスマート推進プロジェクト) 市が取り組む「行政サービスのスマート化」「デジタル技術を活用した業務のスマート化」の総称です。今後もデジタル技術を活用し、行政サービス・業務のスマート化に取り組めます。
 ☎ 企画政策課デジタル戦略室・内線273



令和4年度決算と 令和5年度上半期の収支状況

市の財政がどのような状況にあり、皆さんが納めた税金や国・県支出金などの使われ方をお知らせするため、定期的に財政状況を公表しています。
※金額は四捨五入しているため各項目の合計と一致しない場合があります。
問 財政課・内線236、下水道課・内線584、水道局経営課☎04-7184-0114

▶ 令和4年度決算

普通会計

歳入(収入) 518億1,833万円(前年度から20億6,245万円減)

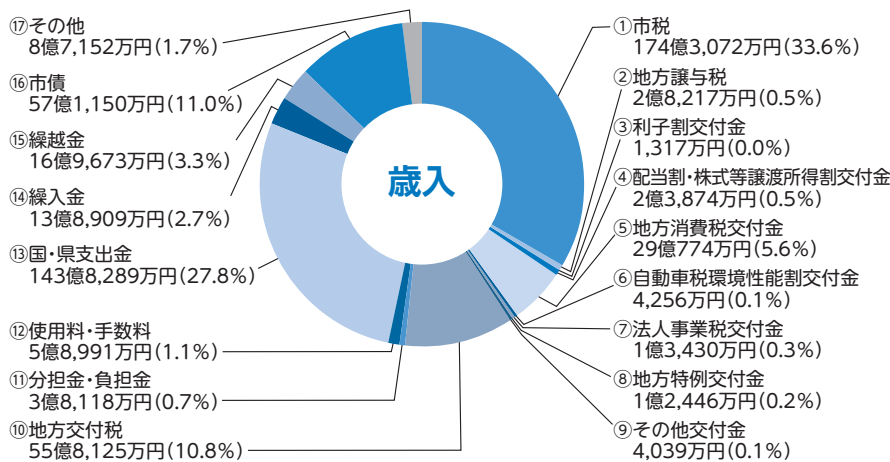

区分の説明

- ①市税…市民税・固定資産税・軽自動車税など、市民の方や企業などが納めるもの
- ②地方譲与税…市税となる財源を一度国税として徴収し、市に譲与されるもの
- ③利子割交付金…県に納付された預金などの利子所得に対する税金の一定割合が県から交付されるもの
- ④配当割・株式等譲渡所得割交付金…県に納付された株などの配当や譲渡所得に対する税金の一定割合が県から交付されるもの
- ⑤地方消費税交付金…地方消費税の2分の1相当額が県から交付されるもの
- ⑥自動車税環境性能割交付金…県に納付された自動車税(環境性能割)の一定割合が県から交付されるもの
- ⑦法人事業税交付金…法人事業税の一部を財源として従業者数などに応じて県から交付されるもの
- ⑧地方特例交付金…地方税の減収補填のために国から交付されるもの
- ⑨其他交付金…ゴルフ場利用税交付金、交通安全対策特別交付金、自動車取得税交付金を合計したもの
- ⑩地方交付税…地方自治体の財源として、使い方を特定せずに国から交付されるもの
- ⑪分担金・負担金…特定の事業を行うことで利益を受ける個人・団体から徴収するもの
- ⑫使用料・手数料…市の施設利用や行政サービスに対する料金として徴収するもの
- ⑬国・県支出金…特定の事業を実施するために国・県から交付されるもの
- ⑭繰入金…弾力的な資金運用をするため、基金や特別会計から繰り入れるもの
- ⑮繰越金…前年度決算で生じた剰余金のうち、令和4年度の歳入になるもの
- ⑯市債…市の事業や財政運営のために国や金融機関などから借り入れるもの
- ⑰其他…財産収入、寄付金、諸収入を合計したもの

歳出(支出) 504億9,155万円(前年度から16億9,250万円減)

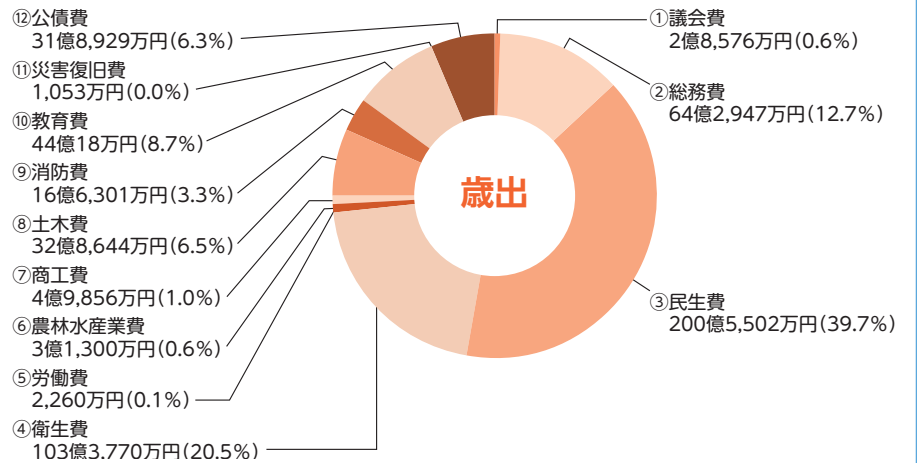

区分の説明

- ①議会費…議員の報酬や議会事務など、議会活動に係る経費
- ②総務費…市の管理に係る経費(近隣センターなど他に区分できない経費を含む)
- ③民生費…高齢者、障害者、子どもなどの社会福祉に係る経費
- ④衛生費…各種健(検)診、環境対策、ごみ処理などに係る経費
- ⑤労働費…失業対策や雇用促進などに係る経費
- ⑥農林水産業費…農業の振興や農業委員会の運営に係る経費
- ⑦商工費…商業・工業の振興、観光事業、消費生活の改善などに係る経費
- ⑧土木費…道路・公園の整備、排水対策などに係る経費
- ⑨消防費…防火・救急業務などに係る経費
- ⑩教育費…小・中学校の運営や社会教育事業、図書館・市民体育館の運営などに係る経費
- ⑪災害復旧費…大規模災害発生時の復旧に係る経費
- ⑫公債費…市債として借り入れた資金の返済に係る経費

特別会計

区分	収入	支出
国民健康保険事業	113億9,885万円	113億8,085万円
介護保険	113億1,506万円	110億2,308万円
後期高齢者医療	25億 144万円	24億7,137万円

下水道事業会計

収益的収支(税抜き)…下水道経営に伴う収支で、収益は主に下水道使用料収入・長期前受金戻入、費用は人件費・維持補修工事費・委託料・流域下水道維持管理負担金など

収益	費用	純利益
29億2,755万円	26億8,691万円	2億4,064万円

資本的収支(税込み)…下水道施設の建設改良事業で、収入は主に企業債・国庫補助金、支出は建設改良費など

収入	支出
11億9,129万円	18億2,296万円

水道事業会計

収益的収支(税抜き)…水道経営に伴う収支で、収益は主に水道料金収入・長期前受金戻入、費用は人件費・動力費・修繕費・委託料・減価償却費など

収益	費用	純利益
25億3,848万円	22億9,537万円	2億4,311万円

資本的収支(税込み)…水道施設の建設改良事業で、収入は主に企業債・水道負担金、支出は建設改良費など

収入	支出
3億9,037万円	9億8,881万円

▶ 令和5年度上半期(4月～9月)の収支状況

一般会計 歳入(収入)

区分	予算額	収入済額
市税	172億9,427万円	89億7,377万円
地方譲与税	2億9,962万円	7,471万円
利子割交付金	900万円	414万円
配当割・株式等譲渡所得割交付金	2億5,400万円	3,400万円
地方消費税交付金	30億8,700万円	16億 746万円
自動車税環境性能割交付金	4,300万円	1,286万円
法人事業税交付金	1億8,600万円	8,035万円
地方特例交付金	1億1,358万円	1億1,358万円
其他交付金	3,900万円	969万円
地方交付税	55億3,090万円	40億4,133万円
分担金・負担金	4億5,516万円	1億6,482万円
使用料・手数料	5億5,590万円	2億7,236万円
国・県支出金	119億2,766万円	33億5,198万円
繰入金	12億 226万円	7,000万円
繰越金	13億2,678万円	13億2,678万円
市債	17億6,380万円	0円
其他	12億6,841万円	3億7,193万円
合計	453億5,633万円	205億 975万円

一般会計 歳出(支出)

区分	予算額	支出済額
議会費	3億 394万円	1億5,756万円
総務費	52億5,172万円	18億5,963万円
民生費	207億3,763万円	93億7,250万円
衛生費	41億9,426万円	14億9,705万円
農林水産業費	3億2,357万円	1億2,378万円
商工費	4億 833万円	2億8,876万円
土木費	38億7,919万円	17億 28万円
消防費	18億6,904万円	7億5,768万円
教育費	51億3,279万円	19億4,457万円
公債費	31億6,260万円	14億9,796万円
予備費	9,327万円	0円
合計	453億5,633万円	191億9,976万円

特別会計

区分	予算額	収入済額	支出済額
国民健康保険事業	121億1,638万円	51億 570万円	45億1,970万円
介護保険	123億5,594万円	55億6,513万円	49億2,542万円
後期高齢者医療	25億6,805万円	10億5,422万円	5億5,028万円

下水道事業会計

区分	予算額	執行済額
収益的収支	収益	31億1,593万円
	費用	27億7,419万円
資本的収支	収入	19億8,451万円
	支出	26億4,028万円

水道事業会計

区分	予算額	執行済額
収益的収支	収益	27億3,558万円
	費用	26億5,492万円
資本的収支	収入	4億4,034万円
	支出	13億7,448万円



11月19日(日)は市議会議員一般選挙 投・開票日

投票時間 7時～20時

任期満了に伴う市議会議員一般選挙は、11月12日(日)が告示日、19日(日)が投・開票日です。

投票所入場整理券 投票を円滑に行うため、整理券を郵送します。封書1枚に6人分を記載しているため、切り離して本人が持参してください。整理券が届いていない・紛失した方でも、選挙人名簿に登録されていれば投票できます。本人確認書類(運転免許証など)を持参の上、投票所受付でお申し出ください。

投票できる方 次の全てに該当し、市の選挙人名簿に登録されている日本国籍の方…①平成17年11月20日以前に生まれた ②令和5年8月11日までに転入届を提出し、引き続き選挙期日まで住民基本台帳に登録されている ③公職選挙法に規定する選挙権と被選挙権の停止を受けていない

不在者投票 選挙期間中に市外に滞在する方は、滞在先で投票できます。早めにお問い合わせください。入院中の方などは、不在者投票施設に指定されているか施設にご確認ください。マイナンバーカードをお持ちの方は、オンラインで手続きできます。詳しくは市ホームページをご覧ください。

郵便投票 公職選挙法で規定する一定の障害に該当する方・要介護5の方は、自宅から投票できます。早めにお問い合わせください。

代理投票 体が不自由で投票用紙に記載できない方は、係員が代筆します。また、点字器・点字用投票用紙を備えていますので、目が不自由な方は投票所受付でお申し出ください。

選挙公報 立候補者の政見・経歴などを掲載した公報を、11月14日(火)までに各投票所、市役所本庁舎、各行政サービスセンター、各公共施設で配布し、市ホームページでも公開します。また、11月15日(水)の新聞に折り込む予定です。広報あびこを宅配でお届けしている方には郵送します。

選挙速報 投票状況は11月19日(日)9時から2時間おきに、開票状況は22時から30分おきに、市ホームページ、市公式LINE・メール配信(要事前登録)、市公式X(旧Twitter)でお知らせします。

市民体育館は休館 11月19日(日)は開票所となるため休館します。サブアリーナ、トレーニング室、テニスコート、野球場、武道場は17時まで使用できます。

期日前投票

当日投票に行けない方は、期日前投票をご利用ください。事前に整理券裏面の宣誓書に記入しておくこととすぐ入場できます。場所により期間・時間が異なりますのでご注意ください。

我孫子市役所本庁ロビー

11月13日(月)～18日(土)8時30分～20時

我孫子南近隣センター第1会議室(けやきプラザ8階)

11月13日(月)～18日(土)8時30分～20時

湖北地区公民館

11月13日(月)～18日(土)9時～19時

近隣センターふさの風(2階会議室)

11月13日(月)～18日(土)9時～19時

市民プラザ(あびこショッピングプラザ3階)

11月16日(木)～18日(土)10時～20時

天王台西公園仮設投票所

11月17日(金)・18日(土)9時30分～20時

☎ 選挙管理委員会・内線345

令和5年4月1日～9月30日分

善意(寄付)をありがとうございます

皆さんから温かい善意が寄せられました。ご厚意は趣旨に沿って大切にさせていただきます。

◎個人 飯塚正男様、岩堀武様、江口一代様、倉橋清治様、小塚一隆様、中丸邦男様・陽子様、匿名18件

◎団体 我孫子市緑化推進協会様、Abiko Rejoice Gospel様、一般財団法人慈悲の会様、NPO住みたいまちづくりの会様、柏ゴルフ愛好会様、株式会社東栄住宅様、株式会社ファイントゥデイ様、亀甲会様、ケイアイスター不動産株式会社様、興和商事株式会社様、湖北台はくとう会様、誕生日ありがとうの会様、東葛川柳会様、一建設株式会社様、ふるさと我孫子ガイドの会様、ポラス株式会社様、香江木蘭太極様、匿名5件

市政ふれあい懇談会

市政に反映させるため、市民の方と星野市長の意見交換を行います(申込不要)。20歳代・30歳代の方、学生の方もご参加ください。

共通テーマ 令和6年度の主な予定事業・予算編成方針概要

日時	場所	地区テーマ	
11月23日(祝)	10時～12時	我孫子北近隣センター 並木本館	水害対策
	14時～16時	近隣センターこもれび	
11月25日(土)	10時～12時	新木近隣センター	(仮称)湖北消防署整備
	14時～16時	近隣センターふさの風	水害対策
11月26日(日)	10時～12時	湖北台近隣センター	(仮称)湖北消防署整備

☎ 秘書広報課 ☎04-7185-1714

コミュニティ助成事業を活用

恵愛こども園へ幼年消防クラブ鼓笛隊セットを寄贈

幼年消防クラブの育成強化と火災予防啓発のため、長年にわたり市の消防出初式での演奏・演奏や幼年消防クラブ員として活動している恵愛こども園に、鼓笛隊セットを寄贈しました。令和6年1月6日(土)の消防出初式で演奏予定です。



◎コミュニティ助成事業 宝くじの社会貢献広報事業として、地域社会の健全な発展などに寄与するため、(財)自治総合センターが行っています。

☎ 消防本部予防課 ☎04-7181-7702

吉羽健二郎さん エイジレス章を受章

吉羽さんは、退職後にNPO法人オハヨウの理事長に就任し、医療介護・社会福祉事業などを行っています。また、我孫子北まちづくり協議会の事業部長として地域の発展に貢献し、我孫子駅北口美化委員会(AKB会)の副会長を務め、夫婦で写真教室も開催しています。これらの功績が認められ、令和5年度では県内唯一の受章者となりました。

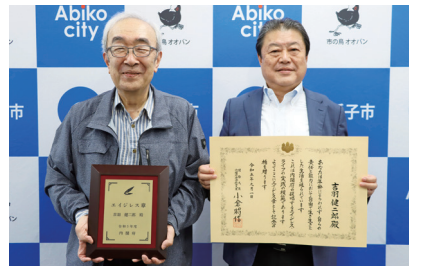

エイジレス章 内閣府では、エイジレス・ライフ(年齢にとらわれず自らの責任と能力において自由で生き生きとした生活を送ること)を実践している高齢者の事例を表章し、紹介しています。

☎ 市民協働推進課・内線484

手賀沼流域関連公共下水道事業計画の変更に係る関係図書縦覧

☎ 11月15日(火)まで

意見の提出方法 11月15日(火)(消印有効)までに、任意様式で下水道課・治水課に郵送・持参

☎・提出先・☎ 〒270-1192市役所下水道課(東別館2階、住所省略可)・内線584または治水課(東別館2階、住所省略可)・内線473

【各項目は次のように省略しています】

☎…日時 ☎…場所 ☎…内容 ☎…講師 ☎…出演者 ☎…対象 ☎…定員 ☎…報酬・報償
☎…選考方法 ☎…費用 ☎…入場券販売所 ☎…持ち物 ☎…申し込み・申請 ☎…問い合わせ HP…ホームページ

子ども議会

次代を担う小・中学生に、議会制民主主義や市のまちづくりへの関心を深めてもらうとともに、子どもたちの要望・意見を今後のまちづくりの参考にするため開催します。当日は市ホームページからインターネット中継を視聴できます。



▲市HP

- 📅 11月9日(休)9時25分～15時※傍聴不可
- 📍 「まちづくりの方針」に対する子ども議員(市内13小学校・6中学校の代表38人)の質問・意見、星野市長・丸教育長・市職員の答弁
- 📞 教育委員会指導課 ☎04-7185-1367

都市計画審議会委員 募集

任期 12月26日から2年間※年2回程度開催

📍 土地利用や都市施設などに関する都市計画の調査・審議

📍 市内在住で、任期満了時に75歳以下の方

※他の審議会委員との兼任不可

👤 2人 報酬 1回3,500円 書類

📄・📅 11月17日(金)(消印有効)までに、ちば電子申請サービスまたは任意様式に住所、氏名、生年月日、年齢、性別、職業、電話番号を明記し、レポート「身近なまちづくりの実践や日頃感じている都市づくりについて」(800～1,200字)を添えて郵送・持参。〒270-1192市役所都市計画課(東別館1階、住所省略可) ☎04-7185-1529



▲ちば電子申請サービス

環境審議会委員 募集

任期 令和6年1月27日から2年間※年2回程度開催

📍 環境保全に関する調査・審議

📍 市内在住・在学・在勤で、任期満了時に75歳未満の方

※他の審議会委員との兼任不可

👤 2人 報酬 1回3,500円 書類

📄・📅 12月1日(金)(必着)までに、任意様式に住所、氏名、生年月日、性別、職業、電話番号、団体名(所属している方)、資格(お持ちの方)を明記し、レポート「日頃感じている環境問題(自然環境保全・地球温暖化の防止・生活環境保全・ごみ問題など)について」(800～1,200字)を添えて郵送・持参。〒270-1146高野山新田193水の館3階手賀沼課 ☎04-7185-1484

住まいに関する制度

若い世代の住宅取得補助金

📍 40歳未満(既婚の場合は夫婦どちらかで可)で市内に住宅を取得し、①市内東側で取得した方②取得者または配偶者が市外から転入した方

補助額 ①10万円②5万円※最大15万円

📄 所有権登記から1年以内に必要書類を建築住宅課に持参

※令和5年度制度(令和6年3月31日(日)までの所有権登記)をもって終了予定



住宅リフォーム補助金

📍 個人住宅(所有権登記済み)のリフォーム工事(税込み20万円以上)を市内登録事業者などで行い、定住する方※契約締結前(施工前)に要申請

補助額 対象工事費の5～20%

※上限10万～40万円(子育て世帯・単身者世帯は上限を10万円増額)

※住宅金融支援機構【フラット35】で中古住宅を購入した方は、一定期間、借入金利を0.25%引き下げ可(要件あり)

📄 令和6年1月31日(火)までに必要書類を建築住宅課に持参

空き家バンク、マイホーム借り上げ制度

📍 **空家バンク** 市内の空き家などを有効活用するため、貸したい・売りたい物件を登録し、利用したい方に情報を提供します。

📍 **マイホーム借り上げ制度** 住まなくなった自宅を、(-社)移住・住みかえ支援機構(JTI)が借り上げて管理します。最初の入居者が決定した後は、空室時でも毎月賃料を受け取れます。

〈共通〉

詳しくは市ホームページをご覧ください。

📍 建築住宅課(市役所東別館1階)・内線601、マイホーム借り上げ制度…JTI ☎03-5211-0757

確定申告、市・県民税の申告に必要

社会保険料控除のための通知書などを発送

国民健康保険税・後期高齢者医療保険料・介護保険料を納めている方

通知書 ①窓口・口座振替・スマホ決済など(普通徴収)で納めている方…申告用納付済確認書 ②年金天引き(特別徴収)で納めている方…源泉徴収票

発送時期 ①令和6年1月下旬 ②令和6年1月中旬～1月下旬

📞 ①国民健康保険税…国保年金課・内線912、後期高齢者医療保険料…国保年金課・内線928、介護保険料…高齢者支援課・内線313 ②日本年金機構 ☎0570-05-1165、各共済組合

国民年金保険料を納めている方

証明書 社会保険料(国民年金保険料)控除証明書

発送時期 10月下旬～11月上旬

※10月以降に初めて納付した方は令和6年2月上旬

📞 日本年金機構 ☎0570-003-004

国民健康保険税は必ず納期内に納めましょう

11月は「ちば国保月間」

◎正しい所得を申告

国民健康保険加入者とその世帯主の前年所得が基準以下の場合、保険税の均等割・平等割が軽減されます。前年の所得額で軽減を判定するため、所得がない場合でも申告が必要です。

◎便利な納付方法

口座振替の場合は、金融機関へ行く必要がありません。納付書の場合は、期限内であればコンビニ・スマホ決済・地方税お支払いサイトで納付できます。

◎滞納に注意

納期限を過ぎると延滞金が加算される場合があります。滞納が続くと、保険証の有効期限が短くなる・医療費が一時的に全額自己負担になる・財産の差し押さえなどで強制徴収されることがあります。納付が困難な場合は、早めにご相談ください。

◎健康保険の重複加入に注意

勤務先の健康保険(社会保険など)に加入した方と被扶養者は、国民健康保険の脱退手続きが必要です。加入中の健康保険をご確認ください。

◎医療機関の領収書

10月診療分までの医療費通知を令和6年1月下旬に発送します。確定申告の医療費控除を受ける方で、11月～12月に医療費の支払いがある場合は領収書が必要です。大切に保管してください。

📞 国保年金課・内線912(納付)、930(賦課)、646(給付)

マイナンバー業務の休日開庁(交付は予約制)

予約 ①1開庁日前までに市民課 ☎04-7185-4326②3開庁日前までに予約サイト



▲予約サイト

開庁日時	予約開始日時
11月12日(日)8時30分～13時	受付中
12月16日(土)8時30分～13時	11月29日(火)9時

📍 マイナンバーカードの申請(予約不要)・交付(要予約)など

📄 通知カード、住民基本台帳カード(お持ちの方)、本人確認書類

◎**本人確認書類** ①1点必要…運転免許証・平成24年4月以降の運転経歴証明書・障害者手帳・在留カードなど ②2点必要…健康保険証・介護保険証・子ども医療費助成受給券など

※代理人によるマイナンバーカードの受け取りは、本人が来庁困難なことを証する書類(診断書・障害者手帳など)が必要です。

※15歳未満の方がマイナンバーカードを申請する・受け取る場合、法定代理人の同伴が必要です(法定代理人も本人確認書類を持参)。

※申請・交付以外の手続きは持ち物が異なるため、お問い合わせください。

📍・📞 市民課(市役所本庁舎1階)・内線693



市営住宅入居者 12月1日(金)募集開始

④ 次の全てに該当する方…①世帯収入が月額15万8,000円以下(一般世帯)または21万4,000円以下(裁量世帯(高齢者・障害者・子育て世帯など)) ②市内在住・在勤で住宅に困窮しており、市税を滞納していない ③同居する親族がいるまたは条件を満たす単身者 ④入居者が暴力団員ではない

入居時期 令和6年3月(予定)

選 住宅の困窮度により決定※困窮度が同じ場合は抽選

申・問 12月1日(金)~20日(水)に申込書(期間中に建築住宅課、各行政サービスセンターで配布。市ホームページからダウンロード可)を持参(郵送不可)。建築住宅課(市役所東別館1階) ☎04-7185-1672

11月6日(月)~令和6年3月31日(日)(予定)

鳥の博物館 臨時休館

受変電・給排水設備とエレベーターの工事を行うため、休館します。「てがたん」「あびこ自然観察隊」「鳥のサイエンストーク」は、休館中も実施します。詳しくは鳥の博物館ホームページをご覧ください。

問 鳥の博物館 ☎04-7185-2212



▲博物館HP

自転車の 代わりに置こう 思いやり

11月は「駅前放置自転車クリーンキャンペーン」

自転車放置禁止区域(東我孫子駅を除く市内各駅周辺)の放置自転車を重点的に撤去します。放置自転車は通行を妨げ、災害発生時に避難・救助の障害になります。日頃からお協力をお願いします。※撤去は随時実施

問 交通政策課・内線533

11月15日(水)~21日(火)は「女性の人権ホットライン強化週間」

11月12日~25日は「女性に対する暴力をなくす運動」期間です。性犯罪・性暴力・パートナーからのDV・ハラスメントなどについて、人権擁護委員が電話相談に応じます。強化週間中は、月~金曜日の夜、土・日曜日にも受け付けます。

問 11月15日(水)~21日(火)8時30分~19時※18日(土)・19日(日)は10時~17時

相談窓口 女性の人権ホットライン ☎0570-070-810

問 千葉県人権擁護委員連合会事務局 ☎043-247-3555

11月25日~12月1日は「犯罪被害者週間」

ミニ・生命のメッセージ展、千葉県民のつどい

問 11月26日(日)①12時~16時 ②13時~15時30分

所 千葉市生涯学習センター

内 ①犯罪などの被害者を悼む展示 ②講演、パネルディスカッション、音楽会

師 ②森本和明さん(元千葉地方検察庁検事正)、猪狩芳江さん(犯罪被害者遺族)ほか

演 ②県立千葉女子高校マンドリン・ギター部

定 ①なし(申込不要) ②先着250人 費 無料

申・問 ②11月17日(金)(消印有効)までに、はがき・電話・ファクス・Eメールで住所、氏名、参加人数、電話番号を明示。〒260-0013千葉市中央区中央3の9の16大樹生命千葉中央ビル7階千葉犯罪被害者支援センター ☎043-225-5451 ☎043-225-5453 ✉info@chibacvs.or.jp



中央学院大学駅伝部 箱根駅伝出場決定!

箱根駅伝予選会で、出場校57校のうち9位となり、2年ぶり23回目の出場を決めました。

箱根駅伝は、令和6年1月2日(火)・3日(水)に開催されます。皆さん応援しましょう!

問 秘書広報課広報室 ☎04-7185-1269



【箱根駅伝応援バスツアー】 箱根駅伝の往路がスタートする令和6年1月2日(火)に、スタート・ゴール地点付近で選手を応援するバスツアーを開催します。詳しくは広報あびこ11月16日号でお知らせします。

火を消して 不安を消して つなぐ未来

11月9日~15日は「秋季全国火災予防運動」

令和5年の市内火災件数は15件です(9月30日時点)。火災が発生しないように、暖房器具の取り扱いやたばこの不始末などに日頃から注意しましょう。

①防火ポスター展 ②消防フェア

問 ①11月9日(水)~15日(火)10時~21時 ②12日(日)10時~15時

所 アビクオーレ1階(イトーヨーカドー我孫子南口店)

内 ①市内小・中学生の防火ポスター展示 ②防火・防災アンケート、防火・防災啓発品の配布、防火ポスター表彰式(13時30分~)

住宅用火災警報器の点検を

住宅には住宅用火災警報器の設置が義務付けられています。命や財産を守るため必ず設置しましょう。古いものは電池切れなどで検知できない場合もあるため、定期的に点検し、10年を目安に交換しましょう。※消防職員が住宅用火災警報器を販売することはありません。不適切な訪問販売にご注意ください。



(共通)

問 消防本部予防課 ☎04-7181-7702

Jアラート 全国一斉緊急情報伝達訓練

災害時にJアラート(全国瞬時警報システム)から送られてくる緊急情報を、市民の皆さんに確実に伝えるため、防災行政無線による情報伝達訓練を行います。

問 11月15日(水)11時~※災害発生時などは中止

問 市民安全課・内線522



避難所運営訓練

小学校区ごとに実施しています。地域の特色や要望に合わせた内容のほか、夜間を想定した照明・間仕切りの設置なども行います。災害発生時は、体育館などの避難所の運営にご協力いただくため、訓練にご参加ください。

問 11月11日(土)9時30分~11時30分

所 我孫子第一小学校体育館

内 我孫子第一小学校区の自治会・在住の方(申込不要)

問 市民安全課・内線522



上級救命講習

問 11月19日(日)9時~17時

所 消防本部大会議室

内 心肺蘇生法、AED使用法、止血法、異物除去法、傷病者管理など

※救命技能適正者には修了証を交付

内 市内在住・在学(小学5年生以上)・在勤の方

※普通救命講習未受講でも受講可

※普及員講習の受講には本講習の受講が必須

定 先着20人 費 無料

申・問 11月9日(水)9時~消防本部警防課 ☎04-7181-7701

市民防災研修会

問 11月27日(月)14時~16時※雨天実施

所 電力中央研究所※車での来所不可(我孫子駅北口から無料バスあり)

内 講演「気候変動で雨はどうなる?~地球温暖化と豪雨・渇水の関係~」、施設見学

師 大庭雅道さん(サステナブルシステム研究本部上席研究員)

定 先着40人 費 無料

申・問 11月20日(月)までに、電話・ファクス・Eメールで住所、氏名、電話番号、交通手段(バス・自転車・徒歩)を明示。市民安全課・内線522 ☎04-7185-5777 ✉bousaiken@city.abiko.chiba.jp

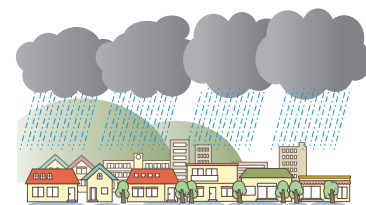

動物による事故などを防止しましょう

11月は「動物による危害防止対策強化月間」

令和4年度は、人が犬にかまれる事故が県内で177件発生しました。飼い犬が人をかんだ時は保健所へ連絡後、狂犬病の疑いがないか獣医師の診断を受けましょう。

◎動物を飼う時の注意 ○事故を起こさないようにしつける ○散歩時は短いリードを使う ○犬の放し飼いはしない、猫は屋内で飼う ○犬・猫が門や玄関から飛び出さないように注意する ○マイクロチップを装着する ○犬の情報登録、年1回の狂犬病予防接種をする ○野良猫との過度な触れ合いは避ける ○特定動物(マムシ・サルなどの危険な動物)を飼うことは原則禁止



◎犬のしつけ方教室 千葉県動物愛護センター東葛飾支所で定期的に開催しています。

☎ 松戸保健所(松戸健康福祉センター) ☎047-361-2139、千葉県動物愛護センター東葛飾支所 ☎04-7191-0050

秋の谷津を楽しもう

谷津まつり(収穫祭)

日 11月11日(土)10時~14時※荒天中止
所 谷津ミュージアム作業小屋※阪東バス「中央学院高校」下車徒歩3分(駐車場なし)
内 ①芋掘り ②豚汁・焼き芋の炊き出し、おにぎりの配布(11時30分~なくなり次第終了)、谷津ミュージアムの会活動パネル展示など

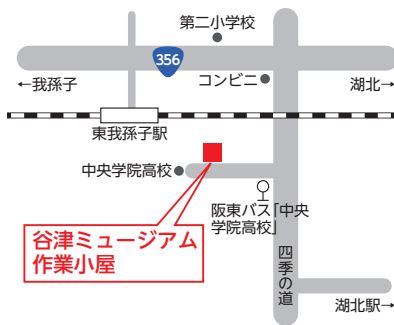

定 ①先着25組(1組4人まで)
②なし(申込不要)
費 無料
申・問 ①11月10日(金)までに手賀沼課 ☎04-7185-1484

晩秋の谷津の生きもの探し

日 11月19日(日)10時~12時※雨天時25日(出)
所 谷津ミュージアム作業小屋集合
師 柄澤保彦さん
定 先着20人※小学生以下は保護者同伴 費 無料
申・問 11月18日(土)までに電話・ファクスで氏名、年齢、学年、電話番号を明示。田島 ☎04-7188-8778

星空たんけん観望会

月と木星と土星、秋の星空と秋の四辺形

日 11月18日(土)17時30分~19時30分
内 星空の見方を学ぶ観望会※雨天・曇天時はプラネタリウムで番組鑑賞
定 先着50人※小学生以下は保護者同伴
費 100円(中学生以下無料)
持 懐中電灯(赤色灯推奨)
所・申・問 11月6日(月)~17日(金)に水の館 ☎04-7184-0555

我孫子・印西協働フォーラム「わっしょい市民活動!! 一緒に描こう! 私のまちの未来予想図」

定員など詳しくはステーションホームページをご覧ください(一部要申込)。
日 11月25日(土)9時30分~15時
所 アビスタ、手賀沼公園
内 両市の市民活動団体の講演、アンガーマネジメント講座、コミュニケーションコーチング講座、超高齢社会体験ゲーム、おもちゃの広場、車体に絵を描く「キットパス号」、クリスマスのお菓子作り、ロックミシン体験など
費 無料(一部有料)
申・問 市民活動ステーション ☎04-7165-4370



▲ステーションHP

市民と農家の交流イベント

第40回農業まつり

日 11月18日(土)10時~14時30分
※小雨実施、荒天中止
所 手賀沼親水広場
内 軽トラ市(市内農家の野菜販売)、農業体験子ども写真コンクール作品展示、苗木配布、餅まき、地元農産物を使った豚汁・加工品の販売など



◎農産物共進会、家庭菜園コンクール

市内農家や市民の農産物を展示し、投票と即売会を行います。投票者には軽トラ市で使用できる商品券100円分をプレゼントします。

時間 展示...10時~13時、投票...10時~12時、即売会...13時30分~

◎秋野菜収穫体験(持ち帰り可)

時間 10時30分~12時(受付10時~)

定 先着30人(申込不要)

※未就学児は保護者同伴※生育状況により変更の場合あり

費 500円

持 汚れてもよい服装、軍手

問 農政課 ☎04-7185-1481 ※詳しくは市ホームページをご覧ください。



▲市HP

ついで食べようお餅&けんちん汁

日 11月25日(土)10時~13時※小雨実施、荒天中止
所 中野ファーム(中里762の2)※駐車場には限りがあります。



定 先着20人※未就学児は保護者同伴

費 500円(未就学児無料)※米・加工品などの販売あり(有料)

持 帽子、タオル、飲み物

申・問 11月20日(月)までに、電話・Eメールで氏名、参加人数、電話番号を明示。あびこ型「地産地消」推進協議会 ☎04-7128-7770(月・火・木曜日9時~17時 ※祝日を除く) ✉info@abiko-chisan.com

手賀沼流域フォーラム

講演会「かしこいカラスの本当のひみつ」

日 11月18日(土)13時30分~15時
所 アビスタ
内 カラスの常識を知ってトラブルを回避しよう
師 柴田佳秀さん(科学ジャーナリスト)
対 小学生以上の方※小学生は保護者同伴
定 先着60人
費 無料



▲申し込みフォーム

申・問 11月2日(木)9時~申し込みフォームまたはEメールに住所、氏名、学年(小学~大学生)、電話番号を明記。実行委員会事務局・竹内 ☎090-3907-8355 ✉teganumaforum@yahoo.co.jp

手賀沼周辺の山野の鳥と水辺の鳥を楽しもう

日 12月2日(出)9時~11時45分
※雨天中止
所 手賀の丘公園どんぐりの家集合(柏市)
内 手賀の丘公園や手賀沼南岸で、双眼鏡やスコープを使って野鳥を観察します。参加者には野鳥缶バッジ、野鳥カード、野鳥リストをプレゼントします。



定 先着50人※小学生以下は保護者同伴

費 無料

申 11月2日(木)9時~申し込みフォーム

問 我孫子野鳥を守る会・桑森 ☎090-4614-1833



▲申し込みフォーム

古利根沼水辺清掃

日 11月11日(土)9時~11時※雨天中止
 所 古利根沼中央我湖排水路広場集合(申込不要)※車で来場不可
 備 汚れてもよい服装、長靴・運動靴、タオル※軍手、ごみ袋は配布
 問 公園緑地課・内線545

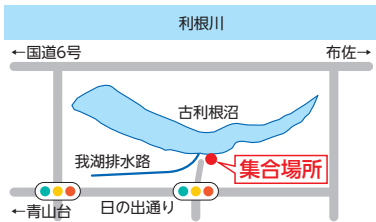

楚人冠講座「楚人冠の人生と仏教」

日 11月26日(日)10時~11時 所 アビスタ
 内 杉村楚人冠記念館で開催中の冬季企画展「あびこのほとけ」に合わせ、仏教に影響を受けた楚人冠がどのように生きたのか、随筆を基に解説します。
 定 先着30人 費 無料
 申 図書館アビスタ本館☎04-7184-1110
 問 杉村楚人冠記念館☎04-7187-1131

冬季企画展「あびこのほとけ」

日 令和6年3月3日(日)まで9時~16時30分(入館16時まで)※月曜休館(祝日の場合は翌平日)
 入館料 300円(高校・大学生200円、中学生以下無料)
 所・問 杉村楚人冠記念館☎04-7187-1131

あびこ国際交流まつり

詳しくは我孫子市国際交流協会(AIRA)ホームページをご覧ください。

日 11月26日(日)11時~16時 所 市民プラザ
 内 ◎発表(多目的ホール) フォルクローレの演奏、ゴスペルの合唱、ひょうたん笛の演奏、カップダンスキッズのダンス、NECグリーンロケッツ東葛の選手の演技、日本語教室生徒の民族ダンス・歌、抽選会

◎外国の紹介(ギャラリー) イギリス、ウズベキスタン、韓国、キプロス、スロベニア、中国、チリ、ドイツ、フランスのパネル展示・試食など

◎お茶席(市民サロン)
 師 中根宗節さん(裏千家) 定 先着100人(申込不要) 費 400円

◎着物着付け体験(和室)
 師 鈴木徳枝さん(我孫子きもの教育協会)、門下生

対 外国の方 定 先着30人 費 500円(足袋代含む) 申 電話
 申・問 AIRA☎04-7183-1231



▲AIRA HP



散策イベントで秋を楽しもう

あきのあびこミステリーツアー

日 12月3日(日)まで※台紙がなくなり次第終了
 所 杉村楚人冠記念館、志賀直哉邸跡、旧村川別荘など※台紙は杉村楚人冠記念館、白樺文学館、旧村川別荘、水の館、アビシルベで配布
 内 7地点で10問のクイズに挑戦し、得られたヒントから答えを導きます。正解した方には記念品をプレゼントします(先着20人)。詳しくは市ホームページをご覧ください。
 費 無料
 問 教育委員会文化・スポーツ課☎04-7185-1583



▲市HP



駅からハイキング「物語の生まれるまち あびこ」を楽しむ散策コース

参加者は、杉村楚人冠記念館と白樺文学館の入館料が2割引(240円)になります。コースなど、詳しくはJR東日本ホームページをご覧ください。

日 11月17日(金)~23日(木)受付9時30分~11時※雨天実施
 ※安全のため16時30分までにゴールしてください。

所 我孫子駅改札外集合

費 無料(申込不要)

◎駅からハイキングアプリ

参加登録・履歴の確認・抽選の応募などができます。

問 企画政策課☎04-7185-1426



▲JR東日本HP



▲アプリダウンロード (iPhone用)



▲アプリダウンロード (Android用)

千葉県誕生150周年記念

3市周遊デジタルスタンプラリー

我孫子・柏・印西市の文化、自然、食など150のチェックポイントを巡るスタンプラリーです。各市のスタンプを3個ずつ集めると参加賞(先着4,000人)を、10個ずつ集めると景品(抽選150人)をもらえます。詳しくは実行委員会ホームページをご覧ください。



▲実行委員会HP

日 令和6年2月29日(土)まで
 問 商業観光課・内線664



広告

広告掲載枠

会社やお店のPRにご活用ください

※紙面でのみ掲載しています(ホームページでは非表示)。

規格 縦11.5cm ×横8cm

掲載料 1枠2万円(最大3枠)

申・問 秘書広報課広報室☎04-7185-1269

広告掲載枠

会社やお店のPRにご活用ください

※紙面でのみ掲載しています(ホームページでは非表示)。

規格 縦11.5cm ×横8cm

掲載料 1枠2万円(最大3枠)

申・問 秘書広報課広報室☎04-7185-1269

広告掲載枠

会社やお店のPRにご活用ください

※紙面でのみ掲載しています(ホームページでは非表示)。

規格 縦11.5cm ×横8cm

掲載料 1枠2万円(最大3枠)

申・問 秘書広報課広報室☎04-7185-1269

すこやかちゃん



いしづか こうだい
石塚 倅大ちゃん
(1歳4カ月)

いつも元気でやんちゃな倅大くん。ごはんももりもり食べてこれからも大きくなあれ◎



しまだ あおば
嶋田 蒼葉ちゃん
(1歳5カ月)

手遊びと踊りが好きで動き出したら止まらない♡蒼葉の笑顔にいつも元気をもらいます☆

11月は「オレンジリボン・児童虐待防止キャンペーン」

オレンジリボンには「子どもへの虐待を防止する」というメッセージが込められています。

◎**子育て中の方** 必要以上に子どもを叱ったり叩いたりしていませんか？子育ての不安・悩みは一人で抱え込まず、信頼できる人や相談窓口へご相談ください。

相談窓口 子ども相談課 ☎04-7185-1821、親子のための相談LINE

◎**虐待の疑いがある子どもを見かけたら** 子どもを守るため、何かが起こる前にまずはご相談ください。

相談窓口 児童相談所虐待対応ダイヤル ☎189、子ども相談課 ☎04-7185-1821、柏児童相談所 ☎04-7131-7175

☎ 子ども相談課・内線369



子ども虐待防止
オレンジリボン運動



▲親子のための
相談LINE

11月 子育て応援情報

☎ 市内在住の乳幼児と保護者、妊娠中の方 無料

保育園・幼稚園の地域子育て支援

マイ保育園ひろば 各園に登録すると、かかりつけ園として栄養士などへの子育て相談、交流活動への参加などができます。

時間 各日10時～11時

リトミック	8日(水)、聖華みどり保育園	散歩	14日(水)、湖北台保育園
園庭あそび	13日(月)、恵愛こども園		15日(水)、寿保育園
リズムあそび	14日(火)、根戸保育園	運動あそび	15日(水)、つくし野保育園

園庭開放 園庭と一緒にいろいろな経験をしよう！※雨天中止

☎ 保育園・内線459(月)～(金)8時30分～17時

子育て支援センターの地域子育て支援

詳しくは各広場・保育園ホームページをご覧ください。

- ① 子育て支援センター ☎04-7185-1915(月～(金))
- ② にこにこ広場(アビイクオーレ2階) ☎04-7185-8882(月～(出))
- ③ すまいる広場(湖北台保育園内) ☎04-7185-2196(月～(出))
- ④ かわむらんど(川村学園女子大学附属保育園内) ☎04-7183-5995(月～(金))
- ⑤ ぐるんぱクラブ(布佐宝保育園併設) ☎04-7189-2799(火(休)金)

①	るんるんパーク	広場スタッフと体操や親子遊び※雨天中止 2日(休)10時30分～11時、手賀沼公園 21日(火)10時30分～11時、天王台西公園
②	親子のあそび講座	25日(出)11時～12時
③	ふたごちゃん・みつごちゃんの会	25日(出)14時～15時
④	家族であそぼう	4日(出)11時～12時「食育講座・秋の野菜を知ろう」 18日(出)11時～12時「親子ヨガを学ぼう」
⑤	ふたごちゃん・みつごちゃんタイム	双子以上の乳幼児・保護者・妊娠中の方の交流会
⑥	ラブリイデー	11日(出)・25日(出)10時～12時※各日先着20組
⑦	Babyのお部屋	伝い歩きまでの第一子と保護者

プレパママ講習会「赤ちゃんを感じながら楽しいマタニティーライフを過ごそう」

☎ 11月28日(火)10時30分～11時30分
☎ 妊娠中のストレッチ、おなかの赤ちゃん・快適なマタニティーライフの過ごし方について

師 あひこ助産師専門学校助産師、あひこ助産院助産師

対 妊娠中・妊娠を考えている方と家族
※子ども同伴可

定 先着10組

費 無料

持 バスタオル

所・☎・☎ にこにこ広場(アビイクオーレ2階<イトーヨーカドー我孫子南口店>) ☎04-7185-8882(月～土曜日10時～16時※祝日を除く)



子どものための舞台鑑賞

パントマイムマジック劇「いつも心に花束を」

詳しくは市ホームページをご覧ください。

☎ 12月16日(出)14時～15時



▲市HP

所 湖北地区公民館

演 劇団笑太夢マジック(世界マジックフェスティバル銅賞)

定 先着250人※車いすの方は先着4人

費 1,000円※3歳以下の子どもは保護者の膝の上であれば無料

券 12月15日(金)までに、文化・スポーツ課(水道局4階)、湖北地区公民館、軽喫茶ぽら、ブックマルシェ我孫子店
☎ 教育委員会文化・スポーツ課 ☎04-7185-1601



11月 乳幼児の各種健診・相談・教室

項目	日にち	対象など
しあわせママパパ学級	4日(土)・18日(土)・25日(土)(全3回)	妊娠20週以降の方と家族
育児相談(乳幼児の育児)	1日(水)・8日(水)	にこにこ広場
4カ月児相談	2日(水)・15日(水)	令和5年6月生まれ
1歳6カ月児健康診査	9日(水)	令和4年4月10日～29日生まれ
2歳8カ月児歯科健診	16日(水)	令和3年3月生まれ
3歳児健康診査	9日(水)	令和2年4月11日～30日生まれ
5歳児歯科健診	16日(水)	平成30年10月14日～11月17日生まれ
離乳食教室	29日(水)	4～6カ月児の保護者、先着30人
後期離乳食教室	10日(金)	令和5年2月生まれ、先着20人
食事・栄養相談	随時	全年齢対象・電話相談可

☎ 健康づくり支援課(保健センター) ☎04-7185-1126

11月 健康教室

◎心の健康に関する教室

所 保健センター
☎ 障害者支援課・内線475

教室名	日時
アルコール教室	2日(水) 14時30分～16時
心の健康クラブ	20日(月) 14時～16時

◎遊具うんどう教室

時間 10時～11時※雨天中止
☎ 高齢者支援課 ☎04-7185-1112

日にち	場所
8日(水)	布佐南公園
17日(金)	天王台西公園
21日(火)	湖北台中央公園

特定健診を受診しましょう

受診の結果、改善が必要な方は特定保健指導を受けましょう。

- 問診、身体計測、血圧測定、血液検査(HbA1c・脂質など)、尿検査など
- 令和5年度中に40歳～74歳の方
- 加入中の各医療保険組合

●市の国民健康保険に加入中の方

令和6年1月31日(水)まで※1月は混雑するため、早めに予約してください。

●上記項目、心電図※頸動脈超音波検査(本年度に5の倍数の年齢の方のみ実施医療機関で可能)など追加可

費 1,100円

持 受診券(クリーム色)、被保険者証※受診券を紛失した・4月2日以降に保険に加入したなど、受診券がない方も受診可

所・申 市内契約医療機関

問 健康づくり支援課 ☎04-7185-1126



有効期限が12月31日の方

千葉県指定難病受給者証 更新手続き

引き続き医療費の受給を希望する場合は、有効期限までに更新手続きが必要です。5月に送付した「令和5年度特定医療費(指定難病)受給者証更新手続きのお知らせ」を確認し、早めに申請してください。

問 松戸保健所(松戸健康福祉センター) ☎047-361-2138

RUN伴+あびこ2023

認知症の方や家族、支援者、地域の方がリレーしながらバトンをつなぐ、全国的な認知症啓発イベントです。

当日は、オレンジ色のバトンを持って市内を歩き、参加者の気持ちをつなぎます。詳しくは市ホームページをご覧ください。

日 11月3日(水)10時30分～15時

所 我孫子東高校～けやきプラザ

問 湖北・湖北台地区高齢者なんでも相談室(あびこね実行委員会事務局) ☎04-7187-6777



▲市HP

うんどう遊具で楽しく健康づくり

遊具うんどう教室講習会

日 11月21日(水)10時～11時

所 湖北台中央公園うんどう遊園※雨天時は湖北台市民センター

師 体力づくり指導協会

対 市内在住で65歳以上の方

費 無料(申込不要)

持 動きやすい服装・靴(雨天時は室内履き)、帽子、タオル、飲み物

問 高齢者支援課 ☎04-7185-1112



ボランティアも募集中!

精神障害者の家族向け

研修会「私たちは家族に元気でいてほしい」

日 11月30日(木)14時～16時

所 我孫子南近隣センター※オンライン参加可

師 丁野雪子さん(訪問看護ステーションすぴか)ほか

定 先着50人

費 無料

申・問 11月17日(金)までに、えるあいサポート ☎047-710-2055

母子健康手帳を確認しましょう

子どもの予防接種の受け忘れはありませんか

対象の方は無料で接種できます。予診票が手元にない場合は、受診前にお問い合わせください。

●麻しん風しん混合(MR)2期

対 平成29年4月2日～30年4月1日生まれの方(年長児相当)

※無料接種は令和6年3月31日(日)まで(4月1日(月)以降は有料)

●ジフテリア破傷風混合(DT)2期

対 11歳・12歳の方※小学6年生時に個別通知済み

※対象以外の方は有料

問 健康づくり支援課 ☎04-7185-1126



健康メモ No.460

高齢者の虫歯「根面う蝕」

虫歯(う蝕)の特徴は、若年～青年の方と高齢者で異なります。若年～青年の方の虫歯は、奥歯の溝や歯の間から進行するケースが多いことが特徴ですが、高齢者の虫歯は歯の根から進行するケースが多いことが特徴です。

年齢が上がり、歯周病や強いブラッシングなどの影響で歯肉が下がると、隠れていた歯の根が露出し、歯が伸びたように見える場合があります。歯の根は、酸に強いエナメル

質に覆われていないため溶けやすく、虫歯が進行しやすくなります。虫歯が進むと、木が切り倒されるように歯が折れたり、神経までの距離が近い場合、短時間で大きな損傷となることがあります。特に生活習慣が変わらなくても、急に虫歯が進行する場合もあるため注意が必要です。

問 我孫子市歯科医師会 ☎04-7184-2310

11月 市民相談・県民相談

弁護士法律相談	来所電話	7日(水)・9日(木)・16日(木)・21日(水)・28日(水)9時30分～15時30分 市民相談室(本庁舎2階) 秘書広報課 ☎04-7185-1714
行政相談		22日(水)10時～12時(☎20日(月)まで) 市民相談室(本庁舎2階) 秘書広報課 ☎04-7185-1714
相続・遺言行政書士相談	来所電話	15日(水)13時～16時(☎月～金曜日10時～15時) 市民相談室(本庁舎2階) 我孫子地区行政書士相談事務局・山崎 ☎070-6482-5135
司法書士法律相談	来所	14日(水)10時～15時(☎2日(水)～13日(月)13時～16時) 千葉司法書士会柏支部 ☎080-5901-3236
年金・労働・成年後見相談		8日(水)13時～17時(☎2日(水)～7日(水)12時) 市民相談室(本庁舎2階) 千葉社会保険労務士会東葛支部 ☎04-7136-2560 (9時～12時、13時～15時)
税務相談		17日(金)10時～15時(先着6組。☎13日(月)～) 市民相談室(本庁舎1階) 収税課 ☎04-7185-1349
不動産相談		10日(金)10時～15時(先着8組。☎8日(水)まで) 市民相談室(本庁舎2階) 建築住宅課・内線601

住宅相談		10日(金)9時～12時(先着3組。☎7日(水)まで) 会議室(東別館1階) 建築住宅課・内線601
消費生活相談		月～金曜日、第2・4土曜日(祝日を除く)10時～17時30分 消費生活センター(アビクオーレ2階) ☎04-7185-0999
人権相談	電話	月～金曜日8時30分～17時15分 みんなの人権110番 ☎0570-003-110
生活相談		月～金曜日(祝日を除く)8時30分～17時 社会福祉課(西別館2階)・内線394
健康相談		月～金曜日(祝日を除く)8時30分～17時 保健センター 健康づくり支援課 ☎04-7185-1126
心の相談		15日(水)13時30分～(☎14日(水)まで) 相談室(西別館2階) 障害者支援課・内線475
子ども総合相談		月～金曜日(祝日を除く)8時30分～17時 子ども相談課(西別館1階) ☎04-7185-1821
ひとり親相談		月～金曜日(祝日を除く)8時30分～17時 子ども支援課(西別館2階)・内線849
DV相談(男性可)		月～金曜日(祝日を除く)8時30分～17時 社会福祉課内配偶者暴力相談支援センター(西別館2階) ☎04-7185-1113

市民相談	結婚相談		4日(土)・12日(日)・18日(土)・26日(日)10時～19時…(けやきプラザ11階(17時～19時…☎開設日3日前まで) 7日(水)・15日(水)・21日(水)・29日(水)10時～16時…我孫子市社会福祉協議会 結婚相談所あびこい♡ハート ☎04-7184-8100
	地域職業相談		月～金曜日(祝日を除く)9時30分～17時 地域職業相談室(サンビーンズビル6階) ☎04-7165-2786
県民相談	介護と介護にかかわるこころの相談		火～日曜日10時～16時 ふれあいプラザ(けやきプラザ1階) ☎04-7165-2886
	住まいの相談	来所	水・木曜日10時～12時(要申込)、金曜日10時～16時(随時) ふれあいプラザ(けやきプラザ6階) ☎04-7165-2886
市民相談	福祉用具相談		火～日曜日10時～16時 ふれあいプラザ(けやきプラザ1階) ☎04-7165-2886
	児童相談	来所	月～金曜日(祝日を除く)9時～17時 柏児童相談所 ☎04-7131-7175
市民相談	児童相談	電話	月～金曜日(祝日を除く)9時～17時 柏児童相談所 ☎04-7134-4152
	交通事故相談	来所電話	月～金曜日(祝日を除く)9時～12時、13時～16時30分 交通事故相談所 ☎047-368-8000
		来所	13日(月)10時～15時(相談所の巡回相談。先着4人。☎9日(木)まで) 市民相談室(本庁舎2階) 交通政策課 ☎04-7185-1369

●休日(日曜日・祝日・年末年始)・夜間に急病になったら: 消防署(☎04-7184-0119)に電話してください。休日・夜間救急病院、小児救急病院を案内します。案内された病院に行く場合は、症状を病院に電話してから受診してください。※JAとりで総合医療センターにおける23時～翌8時30分の小児救急は原則重症患者のみです。※緊急の場合は迷わず☎119へ電話してください。※休日・夜間などの診察料は割高になります。

情報ひろば

市や官公庁主催・共催・協力・後援、補助団体の記事を掲載しています。
【各項目は次のように省略しています】
近セ…近隣センター 市セ…市民センター 入…入会費 月…月会費 年…年会費

★ イベント

市民プラザ主催事業

◎ほんわかエンジョイヨガ 日11月第1・3・5(水)9時50分～11時、第1・2・4(火)19時20分～20時30分 費1回1,000円

◎リラックスアロマヨガ教室 日11月の毎週(木)19時30分～20時30分 費1回800円

〈共通〉定各日先着30人(申込不要) 動きやすい服装、ヨガマット(お持ちの方)、飲み物 所・申・問市民プラザ ☎04-7183-2111

市民活動ステーション主催事業

①あなたの始めたいを聴く場「Seeds place」 日11月6日(月)・15日(火)10時～12時(1組50分) 何かを始めたい方の相談の場 定20歳～59歳の方 定各日先着2組 申各開催日前日まで

②移動子育て交流スペース「cafeネスト+」 日11月7日(火)10時～11時30分 自分や子どものことを安心して話せる場 定乳幼児と保護者※保護者単独可 定先着8組 申11月5日(日)まで

③スマホの困り事何でも相談会 日11月9日(水)・23日(祝)9時～16時(1人50分) 所グループハマダ・ヤマダ 定60歳以上の方 定各日先着6人

〈共通〉所①③市民活動ステーション② Zoom使用 費無料 申・問電話・Eメールで住所、氏名、電話番号、子どもの年齢(②のみ)を明示。市民活動ステーション ☎04-7165-4370 ✉ abikosks@themis.ocn.ne.jp

柏交響楽団 定期演奏会

日11月12日(日)14時～16時 所柏市民文化会館 演シューベルト「交響曲第7番」、ブルックナー「交響曲第6番」(ノヴァーク版) 演西口彰浩さん 定小学生以上の方 定先着1,200人 費980円(前売り900円) 券11月10日(金)までに軽喫茶ぼぼら、くまざわ書店柏高島屋ステーションモール店、柏交響楽団 ☎https://www.kashiwa-symphony.com/yoyaku/ほか 問事務局 ☎090-8443-0181

特別支援学校文化祭

◎湖翔祭 日11月11日(出)9時40分～12時10分 演作業学習・専門実習製品の販売、作品展示 所・問湖北特別支援学校 ☎04-7188-0596

◎KOYO祭 日11月18日(出)9時30分～14時30分(本校舎は14時まで) 演作業体験、手作り製品・野菜・花の販売 所・問特別支援学校流山高等学園 ☎04-7141-9900 ※公共交通機関をご利用ください

ボーイスカウトと遊ぼう！ なかまと自然の中で冒険ゲーム

日11月12日(日)9時30分～12時※雨天中止(ホームページで通知) 所中里市民の森 演手裏剣投げなどの忍者体験 定市内在住で年長～小学2年生の方 定先着20人 費300円 申☎https://x.gd/VDWtR 問伊藤 ☎080-6561-5341

和太鼓まつり

日11月12日(日)9時30分～15時※雨天中止 所湖北中央公園 演和太鼓の演奏、あんこう鍋・水産加工品の販売など 費入場無料 問林 ☎070-4809-6611

こほく・あさき福祉まつり

日11月18日(出)10時～14時 所湖北地区公民館 演湖北小・新木小・湖北中の吹奏楽の演奏、福祉施設の物品販売など 費入場無料 問湖北・新木地区社会福祉協議会 ☎04-7187-2551

千葉県福祉機器展

◎展示・体験 日11月18日(出)10時～16時 演最新の福祉機器の展示・体験、体力測定など(申込不要)

◎セミナー 日11月18日(出)①11時～12時②13時～13時40分③14時30分～15時30分 演①「眠りに注目」②「障害者のピアサポート」③「18歳からの10年介護」 所①塚田恵鯉子さん②露崎耕平さん③町亞聖さん 定各回先着100人 〈共通〉費無料 所・申・問ふれあいプラザ ☎04-7165-2886 (月休館※祝の場合は翌平日)

我孫子市民の終活を知ろう

日11月21日(火)13時30分～16時 所けやきプラザ 演エンディングノートについての講演、市内福祉団体の報告・討論 定先着60人 費無料 申・問東葛市民後見人の会・山崎 ☎04-7169-7343

わんてらすdogマルシェin利根町

日11月23日(祝)10時～16時※荒天中止 所利根緑地運動公園 演犬関連グッズの販売、キッチンカー、ドッグトレーナーによるセミナー・しつけ体験など(申込不要) 費無料 問利根町まち未来創造課 ☎0297-68-2211

あびこの歴史スマホ体験ツアー

日①11月30日(木)②12月2日(出)10時～11時(全2回)※②は雨天中止 所①軽喫茶ぼぼら②アビシルベ集合 演①基礎編…スマホの使い方②実践編…我孫子駅～アビスタをスマホを使いながらガイドと散策 定65歳以上の方 定先着12人 費1,000円 持スマホ、筆記用具、飲み物 申・問11月24日(金)までに我孫子市社会福祉協議会 ☎04-7184-1539

柏市音楽家協会 定期演奏会

日11月26日(日)14時～16時 所アミュゼ柏 演モーツァルト「フルート四重

奏曲第1番)、マスカーニ「アヴェ・マリア」、プッチーニ「私のお父さん」ほか 演稲村友子さん、谷田部泰子さん、小谷絵美子さんほか 定5歳以上の方 定先着400人 費2,000円(高校生以下1,000円) 券11月25日(出)までに軽喫茶ぼぼら、アミュゼ柏 問染谷 ☎080-6790-2161

景観フォーラム なるほど街歩き

日11月26日(日)13時30分～16時30分※小雨実施 所アビスタ集合、水の館解散 演ハケの道沿いの歴史・文化を探る散策、講演 所浅間茂さん、越岡禮子さん、手嶋秀吾さん 定先着28人 費無料 申・問11月6日(月)～我孫子市景観形成市民会議・太田 ☎04-7185-1094

クラシックギターバンドMJ7 アフタヌーンコンサート

日12月5日(火)14時～16時(開場13時30分) 所アミュゼ柏 演「コーヒールンバ」「禁じられた遊び」「虹の彼方に」ほか 定先着400人(申込不要) 費無料 問星野 ☎090-9834-2669

ウインターコンサート

日12月9日(出)14時～15時30分 演津軽三味線、民謡 定先着551人 費無料 所・券・問65歳以上の方は11月1日(火)～、64歳以下の方は11月7日(火)～(けやきプラザ ☎04-7165-2883

リコーダーアンサンブル・ヴィヴァーチェ 30周年記念コンサート

日12月10日(日)14時～16時(開場13時30分) 所アミュゼ柏 演W.バード「木の葉は緑」、Ch.グノー「小交響曲」、A.チャリジヤ「テイストライフルズ」ほか 演松浦孝成さん 定先着400人(申込不要) 費無料 問高田 ☎090-1461-6010

X'masにアヴェ・マリアはいかが？

日12月17日(日)14時～15時10分 所アミュゼ柏 演9人の作曲家の「アヴェ・マリア」 演伊津野志保さん、脇野真樹さん、眞山美保さんほか 定5歳以上の方 定先着150人 費2,000円 券12月16日(出)までに軽喫茶ぼぼら、アミュゼ柏 問眞山 ☎080-5697-9326

講演・講座・教室

湖北地区公民館(コホミン)講座

◎太巻きまつりずし「花椿」 日12月10日(日)13時～15時 所吉本雅美さん、川合美津子さん 定16人(抽選) 費1,000円 持マスク、エプロン、三角巾、布巾2枚、まきす(大・小)、持ち帰り用容器、食品用ラップ、筆記用具 申11月21日(火)まで

◎練功十八法 日11月24日～令和6年3月29日の(金)15時30分～16時30分(全12回)※12月8日・29日、令和6年1月5日・26日、2月2日・16日・23日を除く 演首・肩・腰・足の筋肉を呼吸と共にほぐす 所葉山美貴さん 定先着30人 費6,000円(別途テキスト代1,000円) 持運動できる服装・室内履き、タオル、飲み物

◎季節を巡る寄せ植え講座(クリスマス編) 日12月14日(火)10時～12時

所大嶋陽子さん 定20人(抽選) 費3,800円 持エプロン、筆記用具 申11月26日(日)まで

◎コホミン音楽フェスティバル 日令和6年2月23日(祝)13時30分～16時30分(1組10分※入れ替え含む) 演憧れのピアノで発表※団体可(楽器の持ち込み可) 定13組程度(抽選) 費無料 申11月29日(火)までにホームページ〈共通〉所・申・問湖北地区公民館 ☎04-7188-4433 ※ホームページから申込可

シニアいきいき講座(健康体操編)

日11月26日(日)13時30分～15時 所近セこもれび 演ミュージックフープ健康体操とヘルスリズム 所山口江美さん 定先着40人 費無料 持動きやすい服装・室内履き、飲み物 申・問11月24日(金)までに天王台地区社会福祉協議会 ☎04-7183-9009

けやきプラザ県民講座・講習

◎呆けず、寝込まず笑って長生き 日12月6日(火) 所川上千里さん

◎75歳の岐路～老年期を健やかに過ごすために～ 日12月20日(火) 所山本敏子さん

〈共通〉時間13時30分～15時30分 所けやきプラザ 定先着60人 費無料 申・問ふれあいプラザ ☎04-7165-2886 (月休館※祝の場合は翌平日)

スマホ教室

日12月18日(月)・25日(月)13時30分～16時(全2回) 所軽喫茶ぼぼら 演LINEの使い方 定60歳以上の方 定先着8人 費各日600円 申・問我孫子市社会福祉協議会 ☎04-7184-1539

ハロートレーニング(公的職業訓練)

演再就職に必要なスキル・知識を習得 費原則無料※要件を満たす方は受講給付金あり 問ハローワーク松戸 ☎047-367-8609 (部門コード43#)

募集

令和6年度千葉県生涯大学校学生

演願書配布場所高齢者支援課(市役所西別館3階)、各行政サービスセンター、県ホームページなど※郵送希望の方はお問い合わせください 演県内在住で55歳以上の方 申11月10日(金)～12月20日(火)に必要書類を提出 問事務局 ☎043-266-4705

柏税務署アルバイト

演確定申告会場でのパソコン・スマホの操作補助、署内でのデータ入力など 定先着120人 問柏税務署 ☎04-7146-2321 ※詳しくは国税庁ホームページ参照 ☎https://x.gd/aAWbS

お知らせ

譲渡会

◎ねこわんこ 11月5日(日)、12月3日(日)・17日(日)12時～15時※雨天中止 所市役所駐車場※持ち込みは要事前連絡※保護犬猫の引き取り不可 問ねこわんこ ☎080-8723-9550

◎ねこ友会 日11月19日(日)11時～13時 所アビスタ前広場 演保護猫の譲渡、フリーマーケット※保護猫飼育ボ

ランティア・寄付物品募集中 関ねこ友会 ☎070-9101-7209

◎動物愛護センター 日11月26日(日)13時～16時 関保護犬猫と引き取り希望者をマッチング※動物の同伴不可 所・申・関11月24日(金)までに動物愛護センター東葛飾支所 ☎04-7191-0050

シルバー人材センター入会説明会 日11月14日(火)14時～15時 所市民プラザ 関市内在住の60歳以上で働く意欲がある方 関先着20人 関2,400円 申・関11月7日(火)までにシルバー人材センター ☎04-7188-2200

狩猟期間 市内は県指定鳥獣保護区のため狩猟が禁止されていますが、隣接市では可能な区域もあります 日11月15日(水)～令和6年2月15日(木) 関東葛飾地域振興事務所 ☎047-361-4048※詳しくは県ホームページ「千葉県における狩猟について」参照

戦没者追悼式 日11月17日(金)10時30分～12時 所湖北地区公民館※平服で参列(申込不要) 関社会福祉課・内線649

ひきこもり家族相談会 日11月19日(日)13時～16時 所アビスタ 関引きこもり状態の方と家族 関先着6組 関無料 申・関11月18日(土)までに東葛市民後見人の会・敷下 ☎04-7184-6918

弁護士・税理士・司法書士 合同無料相談会 日11月25日(土)13時30分～16時30分(1人30分) 関先着24人 所・申・関11月16日(木)～千葉県弁護士会松戸支部 ☎047-366-6611(月)～(金)10時～12時、13時～16時

交通遺児世帯への歳末見舞金 関陸上の交通事故で保護者を失った18歳未満(高校在学中の場合は18歳も可)の方がいる世帯(令和6年3月31日時点)※交通遺児援護基金見舞金・勉強奨励金もあります。詳しくはお問い合わせください 申・関12月8日(金)までに我孫子市社会福祉協議会 ☎04-7184-1539

まち協情報

我孫子南まちづくり協議会 ◎南まち協フェスティバル 日①11月4日(土)10時～16時②5日(日)10時～15時 関作品展示、舞台(①13時～16時…ダンスなど②10時～11時…小学生の箏曲)、キッズコーナー(②午後のみ)など 関無料(キッズコーナーは有料) ◎スマホ講座 日11月11日(土)13時～15時30分 関初めてのLINE(テキストあり) 関先着30人 関300円 関スマホ 申11月3日(祝)～ ◎スマホ・タブレット・パソコン相談室 日11月18日(土)13時～16時 関①相談(1人60分)②ミニ相談(1人20分) 関①先着12人②申込不要 関無料 関相談したい機器 申11月3日(祝)～ ◎香道 平安貴族の雅を体験 日11月26日(日)13時30分～15時 関香道と箏

関村嶋佳恵さん、久東寿子さん 関先着20人 関700円 申11月25日(土)まで(共通)所・申・関我孫子南近隣センター ☎04-7181-1011

こもれびまちづくり協議会 ◎ラフターヨガ 日11月6日(月)10時～11時30分 関笑いで免疫力アップ 関藤本祐子さん 関先着20人(申込不要) 関無料 関動きやすい服装、タオル、飲み物

◎秋のフェスタ2023 日①11月11日(土)10時～17時、12日(日)10時～15時②12日(日)11時～13時(受付10時～) 関①絵画、書道、手工芸などの展示②そば処「こもれび庵」 関②先着100人(申込不要) 関①無料②500円 関室内履き(共通)所・関近隣センターこもれび ☎04-7165-2011

新木地区まちづくり協議会 ◎30周年記念新木ふれあい文化祭 日11月11日(土)・12日(日)10時～16時 関新木小・湖北中・NECの吹奏楽の演奏、作品展示、落語、模擬店など 関入場無料

◎らくらく健康体操 日11月22日(水)10時～11時30分 関バランスボールで有酸素運動 関高橋真弓さん 関先着20人 関無料 関動きやすい服装・室内履き 申11月4日(土)～(共通)所・申・関新木近隣センター ☎04-7188-2010

布佐南地区まちづくり協議会 ◎地域コミュニティづくりのための映画鑑賞会 日11月12日(日)13時30分～15時30分(開場13時) 関「舟を編む」 関無料(申込不要) 所・関布佐南近隣センター ☎04-7189-3740

我孫子北まちづくり協議会 ◎講演「日本の三大疾患を考える」 日11月26日(日)13時30分～15時30分(開場13時) 関久保田芳郎さん 関先着120人(申込不要) 関無料 所・関我孫子北近隣センター並木本館 ☎04-7157-4517※車ででの来場不可

天王台北地区まちづくり協議会 ◎クリスマスコンサート 日12月10日(日)14時～15時30分 関箏・三絃・十七絃による演奏 関樋口美佐子さん、矢野加奈子さん、柿原百代さん 関先着60人 関無料 所・申・関天王台北近隣センター ☎04-7182-9988

市民伝言板 詳しくは各問い合わせ先にご確認ください。

講演・催し

▼ペットロス相談会 11月10日(金)・24日(金)13時～(1人30分)。我孫子南近セ。愛犬・愛猫との死別、思い出を語る。人間関係の悩み相談可。2,000円。申・関渡邊 ☎090-6197-6397 ▼秋の実りと彩りを訪ねて 11月12日(日)9時30分～12時※雨天中止。清水公園駅集合。先着30人。300円。関帽子、雨具、飲み物。申・関東葛し

ぜん観察会・草野 ☎080-1136-4348 ▼シニアミニ音楽発表会 11月12日(日)12時45分～14時15分(開場12時30分)。湖北地区公民館。ピアニストのソロ演奏あり。先着20人(申込不要)。無料。関飯田 ☎070-7791-6633

▼チャペルコンサート ジャズピアノの集い 11月12日(日)14時～16時(開場13時30分)。先着50人(申込不要)。無料。場所・関天王台教会 ☎04-7184-4253

▼朗読 夏目漱石「夢十夜」 11月16日(木)14時30分～16時30分(受付14時～)。我孫子南近セホール。美しく幻想的な夢の話。無料(申込不要)。関朗読森の会・森広 ☎090-4240-5711

▼保護猫の譲渡会 11月19日(日)14時～16時。ペットストアいんとまやー。不要なフードの寄付なども募集。無料(申込不要)。関個人ボランティアの会・酒林 ☎090-9204-4311

▼やさしい成年後見制度説明会 11月20日(月)13時30分～15時30分。我孫子南近セ第1会議室。個別相談も可。無料。申・関11月19日(日)までに東葛市民後見人の会・高橋 ☎090-1705-8694

▼来たる年干支「辰」木自込み講習 12月10日(日)・16日(土)13時30分～16時30分。市民プラザ和室。2,970円。申11月7日(火)・21日(火)14時～16時に市民プラザ会議室2。関鈴木 ☎04-7164-6609

▼シニア向け初心者スマホ講習 11月22日(水)13時30分～15時30分。市民活動ステーション。先着10人。無料(別途資料代)。申・関ほっこりサロンあひこ・渥美 ☎080-3446-1845

▼おひるねコンサート バイオリン・ピアノ・チェロ・ギター・ピアノの演奏とお話 11月25日(土)14時～16時(開場

13時30分)。けやきプラザ。「皇帝円舞曲」ほか。先着551人(申込不要)。無料。関小段 ☎090-7630-0218

▼冷えとり勉強会 11月25日(土)14時～16時30分。我孫子南近セ。冷えとりの基本と免疫力。先着35人。500円。申・関かおり鍼灸院・酒井 ☎090-3539-4126

▼取手男声合唱団 定期演奏会 11月26日(日)14時～16時。取手市民会館。「浜辺の歌」「Yesterday」「愛の喜び」ほか。先着1,000人。500円。関取手福祉会館。関安本 ☎0297-78-5191

▼講演「安心ですか? 老いじたく」 11月29日(水)9時30分～11時30分。市民プラザ。関伊藤弘之さん。市内在住の方。先着10人。500円。申・関11月28日(火)までに伊藤 ☎090-4399-0156

会員・仲間募集

▼コカリナサークル「けやき」 毎月第2・4(火)午後。我孫子南近セ。木の笛コカリナを楽しむ。初心者歓迎。関2,500円。関鈴木 ☎090-9840-1962

▼こども英語 毎週(木)①15時～②16時～③17時～(1回45分)。アビスタ。ゲーム・ドリル・歌で楽しく学ぶ。①3歳以上②③小学生。1回1,000円。無料体験受付中。関スマイリー ☎070-8343-5542

▼ハーモニカサークル「ドレミ」 第1・2・3(金)、第4(火)13時30分～16時。各近セなど。指導あり。童謡、叙情歌、歌謡曲など。演奏会あり。関1,000円。関1,500円。関能美 ☎090-2224-2341

▼ラベンダー会 月2・3回9時30分～12時。11月は15日(水)ほか。アビスタ。アロマ&ミネラルクッキング。関晋山明奈さん。1回1,000～2,000円。関マスク、エプロン、三角巾。関吉田 ☎080-1419-1267

11月 ギャラリー

市民プラザ

◆市民文化祭華道展 日4日(土)～6日(月)10時～17時(最終日15時まで) 関中田 ☎04-7188-0298

◆市民文化祭手工芸展 日11日(土)～13日(月)10時～16時(最終日15時まで) 関関 ☎04-7182-4403

◆市民文化祭書道展 日18日(土)～22日(水)10時～17時(最終日16時まで) 関荒井 ☎04-7182-2838

アビスタ1階中央通路

◆ちびっ子展 日1日(水)18時まで 関山口 ☎090-8872-8829

◆手賀沼流域フォーラム活動紹介 日6日(月)～18日(土)(初日12時～、最終日16時まで) 関竹内 ☎090-3907-8355

◆我孫子の歴史いろいろ 日19日(日)～30日(木)(初日12時～、最終日16時まで) 関岡本 ☎04-7149-6404

けやきプラザ

◆第1ギャラリー

◆水葉会作品展 日5日(日)まで10時～18時(最終日16時まで) 関小竹 ☎04-7173-8272

第2ギャラリー

◆日笠明子・荒井七海作品展 日5日(日)まで10時～15時30分(最終日14時まで) 関日笠 ☎04-7184-0092

第1・2ギャラリー

◆井上秀祐水彩画個展 日7日(火)～12日(日)9時～19時(初日13時～、最終日16時まで) 関井上 ☎04-7182-6924

◆「平和の集い～我孫子から平和を願う～」展 日22日(水)～12月3日(日)9時～19時(最終日16時まで) 関企画政策課・内線568

アビシルベ

◆JBF PR展示 日5日(日)まで

◆市民文化祭書道展PR 日10日(金)～18日(土)(初日11時～、最終日17時まで)

◆「平和の集い～我孫子から平和を願う～」展 日22日(水)～12月3日(日)(最終日17時まで)



我孫子市LINE公式アカウント友だち募集中！
二次元コードを読み取るか、LINEの「友だち追加」でID[@abiko_city]を検索して追加してください。市からのお知らせなど、欲しい情報を選べます。メール配信サービスと同じ情報も配信します。



アプリ「マチイロ」
マチイロ(二次元コードからダウンロード可)で広報あびこが閲覧できます。

ふるさと納税で我孫子を元気に！

☎ 財政課・内線220

頂いた寄付をまちづくりに生かしています

令和4年度の市へのふるさと納税寄付件数は1,012件、寄付額は約4,126万円でした(令和3年度は1,217件、約3,260万円)。頂いた寄付金は、令和4年度に実施した手賀沼遊歩道再整備工事や小・中学校の楽器の購入などに活用しました。詳しくは市ホームページをご覧ください。



▲市HP(寄付金の実績)

市外在住の家族や親戚、友人にお勧めしてください

国産ウナギのかば焼きなど、魅力的な返礼品が100種以上あり、新しい返礼品も追加しています。詳しくは市ホームページをご覧ください。



▲市HP(返礼品)

市の税収が減少しています

市民の方が他市へふるさと納税をすると、金額の一部が市民税から控除され、市の税収が減少します。ふるさと納税による令和5年度の市税減収額は約4億5,200万円(令和4年度から7,300万円増)です。

ふるさと納税返礼品協力事業者を募集

国の基準を満たし、市内で生産・製造した商品やサービスなどを、返礼品として提供する事業者を募集しています。ポータルサイトへの掲載や送料などは市が負担します。詳しくは市ホームページをご覧ください。



▲市HP(事業者募集)

企業版ふるさと納税

国が認定した地方公共団体の地方創生事業に対して企業が寄付した場合に、法人関係税から税額控除する制度です。市の事業を支援していただける企業をお待ちしています。
☎ 企画政策課・内線566



▲市HP(企業版ふるさと納税)

JBF ジャパンバードフェスティバル 2023 観る、知る、触れる 鳥を楽しむ2日間

11月4日(土)のみまたは5日(日)のみ開催するイベントがあります。詳しくはJBFホームページをご覧ください。

📅 11月4日(土)10時～16時、11月5日(日)9時30分～15時※雨天実施※公共交通機関をご利用ください。



▲JBF HP

◎手賀沼親水広場

ステージイベント、湖畔バードウォッチング、海外ブース、NPO・学生・行政の活動展示、光学機器の体験・販売、鳥グッズ・飲食物の販売など

◎水の館(当日はプラネタリウムが入场無料)

野鳥撮影のプロテクニック講座、双眼鏡・望遠鏡の使い方、野鳥観察データベース[eBird]野外体験、鳥の折り紙遊びなど



◎鳥の博物館(当日は入館無料)

企画展「猛禽-タカ・フクロウ・ハヤブサ-」、鳥の工作、鳥博クイズ、てがたん

◎山階鳥類研究所

見にレクチャー

◎手賀沼公園

鳥凧あげ、船上バードウォッチング

◎アビスタ

バードペインティング、風船遊び、アートアンブレラ、全日本鳥フォトコンテスト作品展・講演会、鳥学講座、環境学会、バードカービング・タッチカービング作品展など

☎ 手賀沼課(実行委員会事務局) ☎04-7185-1484、当日のみ ☎090-9202-5165

