



あびこの水道

VOL 69 2026年5月16日

我孫子市水道局 〒270-1166 我孫子市我孫子1684番地 ☎04-7184-0111(代表) FAX 04-7184-0118

ホームページは、
二次元コードから
アクセスできます。



検針・請求が
「2か月に1回」
に変わります



令和8年4月1日から、水道料金の改定を行いました。
水道局では、皆様からいただいた水道料金を
より効果的に使うため、経費削減に取り組んでいます。
取り組みの一つが、毎月の検針・請求を2か月に1回に変更することです。
この変更により、検針員の人件費や請求書発行に係る経費を削減できます。
今後も、水道管の耐震化や老朽化した施設の更新を行い、
未来の世代へあびこの水道をつないでいきます。

2か月に1回の検針・請求と
なることについては二次元
コードから確認できます ▶



- 2か月に1回になるのは、いつから？
- 料金の計算方法は？
- 注意事項は？
- 検針日は変更になる？

2・3・4ページへ

2か月に1回になるのは、いつから？

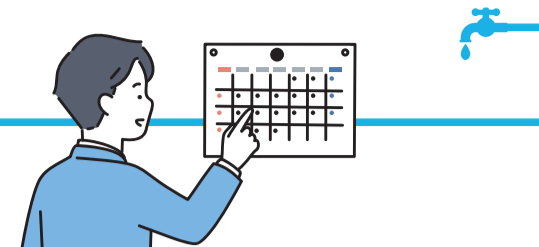

偶数月の地域は令和8年**10月**の検針分から、

奇数月の地域は令和8年**11月**の検針分から、**2か月分**の請求になります。

| 令和8年(2026年) | 7月 | 8月 | 9月 | 10月 | 11月 | 12月 |
|-------------------------------|-------------------------|-------------------------|-------------------------|-------------------------|-------------------------|-------------------------|
| 偶数月 の地域 (詳細地域は下記参照) | 検針 ↓ 請求 【1か月分】 | 検針 ↓ 請求 【1か月分】 | | 検針 ↓ 請求 【2か月分】 | | 検針 ↓ 請求 【2か月分】 |
| | 使用期間 | 使用期間 | | 使用期間 | | 使用期間 |
| 奇数月 の地域 (詳細地域は下記参照) | 検針 ↓ 請求 【1か月分】 | 検針 ↓ 請求 【1か月分】 | 検針 ↓ 請求 【1か月分】 | | 検針 ↓ 請求 【2か月分】 | |
| | 使用期間 | 使用期間 | 使用期間 | 使用期間 | 使用期間 | 使用期間 |

- お住まいの地域を**偶数月**と**奇数月**の地域に分け、原則として2か月に1回、検針・請求を行います。
- 検針を実施した月に、納付書払いの場合は20日頃に納付書を発送し、口座振替は27日(土日祝は翌営業日)に請求します。
- 井戸のみを使用している方は、地域に関わらず、**奇数月**に請求します。

我孫子・柴崎は国道6号より北側が**奇数月**の地域、南側が**偶数月**の地域です。

赤い線より西側は、**奇数月**の地域

赤い線より東側は、**偶数月**の地域

私は**奇数月**、**偶数月**どちらになるの？

主に、西側の地域が**奇数月**、東側の地域が**偶数月**になります。

泉・天王台1丁目から5丁目は**奇数月**の地域、天王台6丁目は**偶数月**の地域です。

○お住まいの地域をご確認ください。

| | 地区 | 住所地 |
|------------------------|-----|--|
| 偶数月 に検針・請求する | 我孫子 | 我孫子(※) |
| | 天王台 | 柴崎台1丁目から5丁目、天王台6丁目、青山台1丁目から4丁目、青山、南青山、高野山新田、高野山、東我孫子1丁目・2丁目、岡発戸、岡発戸新田、下ヶ戸、柴崎(※) |
| | 湖北 | 湖北台1丁目から10丁目、都部、中峠台、都部新田、中峠、中峠村下、中里、中里新田、日秀、古戸 |
| | 新木 | 新木、南新木1丁目から4丁目、新木野1丁目から4丁目 |
| | 布佐 | 浅間前新田、相島新田、大作新田、江蔵地、布佐、布佐平和台1丁目から7丁目、布佐下新田、布佐1丁目、三河屋新田、新々田、布佐西町、都 |
| | 取手市 | 一部地域 |
| 奇数月 に検針・請求する | 我孫子 | 布施、久寺家、久寺家1丁目・2丁目、つくし野、つくし野1丁目から7丁目、根戸、台田1丁目から4丁目、船戸1丁目から3丁目、白山1丁目から3丁目、根戸新田、我孫子新田、本町1丁目から3丁目、寿1丁目・2丁目、緑1丁目・2丁目、並木5丁目から9丁目、我孫子1丁目から4丁目、柴、若松、我孫子(※) |
| | 天王台 | 泉、天王台1丁目から5丁目、柴崎(※) |

(※)我孫子・柴崎は国道6号より北側が**奇数月**の地域、南側が**偶数月**の地域です。

料金の計算方法は？



2か月に1回、使用した水の量を確認(検針)するので、

2か月分の水量を**2等分**して、1か月分の水道料金を計算し、それぞれを合計します。

$$\text{水道料金} = \text{基本料金【定額】} + \text{従量料金【使った分】}$$

メータの口径によって決まり、1か月あたり定額です。

使った水の量に応じて請求します。

これまで

【毎月検針(1か月分)の場合】

一般的な家庭で使用されているメータの口径(20mm)

15m³(1か月分)の水を使ったときは…

基本料金：1,529円(20mm)

従量料金：33.0円×10m³+203.5円×5m³=1,347円

1か月分の合計 2,876円
(1円未満切り捨て)

これから

【2か月に1回の検針(2か月分)の場合】

一般的な家庭で使用されているメータの口径(20mm)

31m³(2か月分)の水を使ったときは…31m³を2等分して、

15m³(1か月目)、16m³(2か月目)として計算します。

(1m³未満の端数が生じた場合は後ろの月に加えます。)

【1か月目】基本料金：1,529円(20mm)

従量料金：33.0円×10m³+203.5円×5m³=1,347円

1か月目は、**2,876円(A)**

【2か月目】基本料金：1,529円(20mm)

従量料金：33.0円×10m³+203.5円×6m³=1,551円

2か月目は、**3,080円(B)**

2か月分の合計(A)+(B) 5,956円

(A・B 1円未満切り捨て)

| 口径 | 水道料金 | 下水道使用料 |
|-------|---------|--------|
| 13mm | 1,287円 | 1,089円 |
| 20mm | 1,529円 | |
| 25mm | 2,200円 | |
| 30mm | 2,640円 | |
| 40mm | 3,520円 | |
| 50mm | 4,400円 | |
| 75mm | 6,600円 | |
| 100mm | 8,800円 | |
| 150mm | 13,200円 | |
| 200mm | 17,600円 | |

| 使用水量 | 水道料金 | 下水道使用料 |
|------------------------|--------|--------|
| 1~10m ³ | 33.0円 | 7.7円 |
| 11~20m ³ | 203.5円 | 145.2円 |
| 21~30m ³ | 261.8円 | 152.9円 |
| 31~40m ³ | 328.9円 | 177.1円 |
| 41~50m ³ | 400.4円 | 224.4円 |
| 51~100m ³ | 479.6円 | 304.7円 |
| 101~1000m ³ | 479.6円 | 418.0円 |
| 1001m ³ 以上 | 445.5円 | 418.0円 |

※下水道を使用している方は、下水道使用料を合わせた金額を請求します。
下水道使用料も基本料金、従量料金の合計金額で、水道料金と同様の計算方法です。
単価は左記の通り。

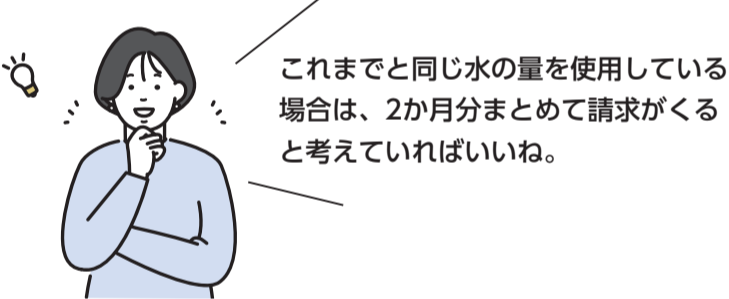

どれくらい水を使用しているのか確認したいときは…

検針のときにお届けしている【使用水量のお知らせ】の「口径」「使用水量」「下水道使用量」をご確認ください。

| | |
|----------|--------------------------------------|
| お客様番号 | 通帳番号 |
| 使用者氏名 | |
| 使用場所 | |
| 請求予定金額 | 円 内消費税等相当額(円) |
| 使用期間 | 令和8年8月8日～令和8年10月7日 |
| 今回指針 | m ³ 前回水量 m ³ |
| 前回指針 | m ³ 前年同月水量 m ³ |
| 旧メータ使用水量 | m ³ 上水道料金 円 |
| 使用水量 | 31 m ³ 下水道使用料 円 |
| 下水道使用量 | 31 m ³ |
| メータ番号 | 口径 20mm |
| 検針員 | 検針日 令和8年10月7日 |
| 通信欄 | 次回日 |

注意事項は？

漏水発見が遅れる可能性があります。



検針時に漏水の恐れがある場合には、検針員から使用者に連絡をしています。検針が2か月に1回となるため、漏水の発見が遅れる可能性があります。漏水の発見にご協力いただくようお願いいたします。

切り取って冷蔵庫など見えるところに貼っておきましょう

漏水の確認方法

自宅の全ての水道の蛇口を閉めます。
(トイレ・お風呂・洗濯機・蛇口・外水栓など)

水道メータのパイロットが回っている

YES 漏水の疑いあり
NO 漏水の疑いなし

指定給水装置工事事業者へ修理の依頼をしてください

※漏水の修理は必ず指定給水装置工事事業者へ依頼してください。詳しくは裏面へ

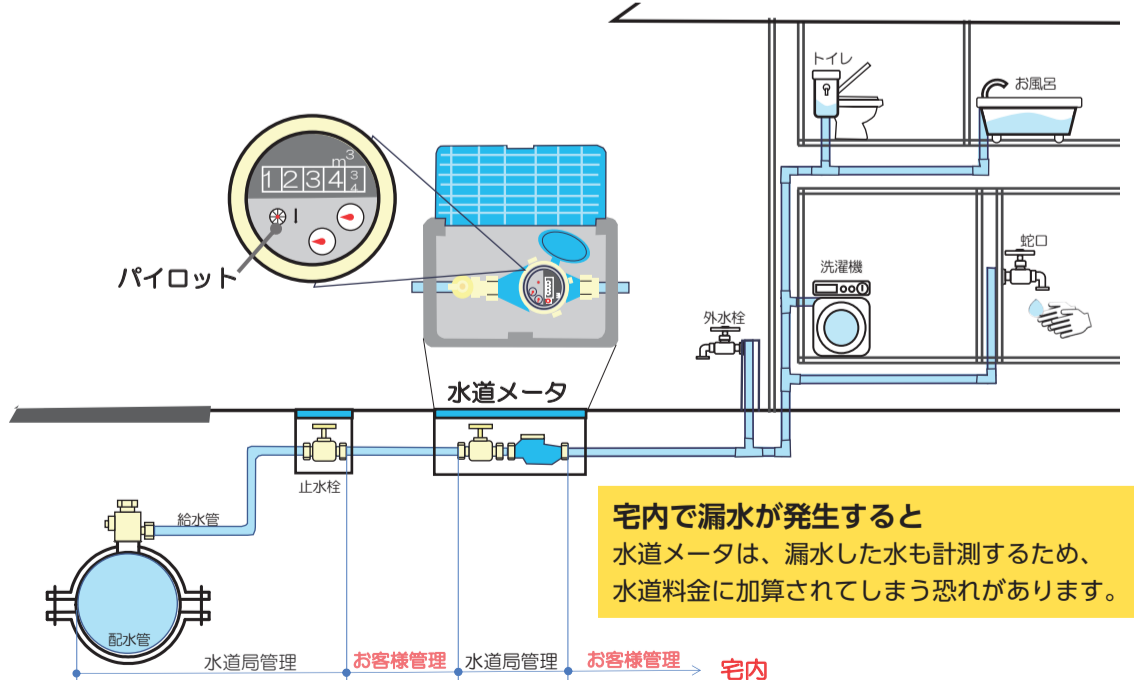

宅内で漏水が発生すると水道メータは、漏水した水も計測するため、水道料金に加算されてしまう恐れがあります。

検針日は変更になる？

現在、月の6日から12日に検針をしていますが、令和8年9月以降、月の6日から9日の検針に変更します。特に、月の9日(一部)から12日に検針を行っている方は、検針日が変更になりますので下の表をご確認ください。

現在の検針日を【使用水量のお知らせ】で確認し、下の表の【変更後】令和8年9月以降の検針日をご確認ください。

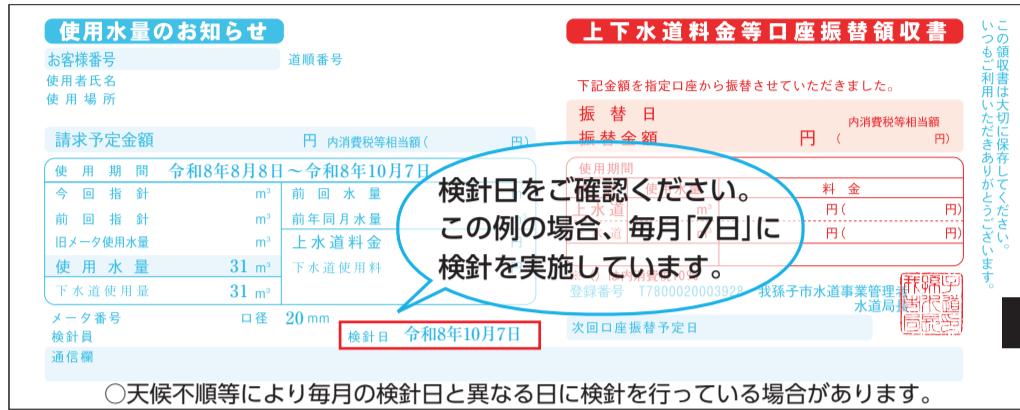

検針に立ち会いは不要ですが、検針時に車などを移動していただいている方は、日程に変更がある可能性がありますので、ご注意ください。



| 現在の検針日 | 6日 | 7日 | 8日 | 9日(※) | 10日 | 11日 | 12日 |
|-------------------|--------|--------|--------|--------------------------|--------|--------|--------|
| 【変更後】令和8年9月以降の検針日 | 奇数月の6日 | 奇数月の7日 | 奇数月の8日 | 奇数月の9日 あるいは 偶数月の6日 | 偶数月の7日 | 偶数月の8日 | 偶数月の9日 |

(※)現在の検針日が9日の方のうち、【天王台1丁目から5丁目】は「奇数月の9日」に、【我孫子(現在検針日が9日の方)、柴崎(現在検針日が9日の方)、柴崎台1丁目から5丁目、青山台1丁目から4丁目、南青山、青山】は、「偶数月の6日」に変更します。

水道メータはどうやって水の量を計測しているの？

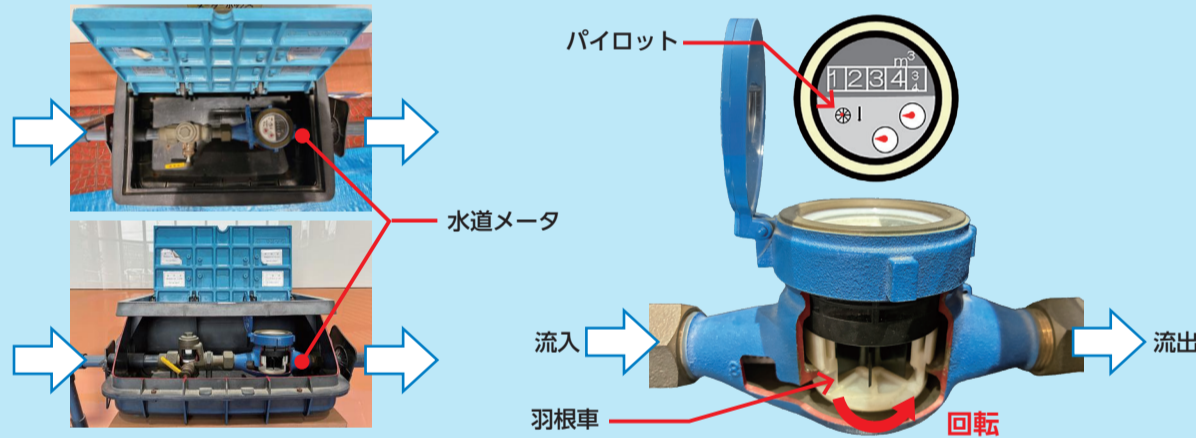

水道メータの流入側から流れ込んだ水は、羽根車を通り、水車のように羽根車を回転させます。水道メータは、羽根車の回転した数を水の量に変換することで計測します。
※パイロットが回っているのは、羽根車が回っていること(水が流れていること)を意味します。



スマートフォン収納が増えて、より便利に

令和8年4月1日からスマートフォン収納の種類が増えました！
●d払い ●楽天ペイ ●AEONPay ●auPAY を追加しました。

お問い合わせ

- お客様センター
- 水道の開始・中止・料金 ▶ ☎04-7184-0116
 - 給水装置工事の受付・相談 ▶ ☎04-7184-0162
 - 水にごり・臭い・水質 ▶ ☎04-7199-3800
 - 道路上の漏水通報・本管工事 ▶ ☎04-7184-0257
 - 浄水場・取受配水計画 ▶ ☎04-7184-0267
 - 上記以外のお問い合わせ ▶ ☎04-7184-0114

漏水の可能性がある場合、修繕を依頼しましょう。

我孫子市指定給水装置工事事業者一覧(我孫子市内)

必ず水道局の指定を受けている指定給水装置工事事業者にお問い合わせください。指定給水装置工事事業者は、水道水の安全性を確保するため、基準を熟知し、工事を適正に行える技術を持つ業者として水道局が指定します。令和8年4月現在

| 指定工事事業者名 | 住所 | 電話 | 指定工事事業者名 | 住所 | 電話 |
|-------------------|------------------------------|--------------|-------------|-------------|--------------|
| (株)CRAFT | 根戸1741番地の7 | 04-7113-0031 | カオル設備 | 中峠台20番地の5 | 04-7188-3947 |
| (有)我孫子設備 | 本町3丁目5番2号 | 04-7182-8111 | (有)秀和設備 | 中峠台27番地の23 | 04-7149-4040 |
| 渋谷産業(株) | 本町3丁目5番25号 | 04-7184-7771 | (株)NJU | 中峠1563番地の67 | 04-7188-1310 |
| (有)渋谷総合設備 | 我孫子1丁目14番6号 | 04-7184-3330 | (株)スズマサ | 日秀3番地の3 | 04-7196-7093 |
| (有)渡辺住設 | 並木9丁目7番3号 | 04-7182-8433 | 染谷建築設備 | 古戸577番地の1 | 04-7188-2069 |
| 近代エンジニアリング(株)千葉支店 | 天王台1丁目1番25号 天王台スカイプラザ301号 | 04-7157-0318 | 三津和工業(株) | 新木1966番地の21 | 04-7199-2781 |
| (株)我孫子水道メンテナンス | 天王台6丁目5番15号 | 04-7182-5995 | テクニカルワーク(株) | 新木3055番地の1 | 04-7157-3169 |
| マルゼン工業 | 柴崎台2丁目13番22号 | 04-7182-9566 | (株)アイユー | 新木野4丁目3番20号 | 04-7187-6997 |
| (株)川上興業 | 南青山22番地の38 | 04-7197-7974 | 丹羽工業(株) | 布佐845番地の1 | 04-7188-7271 |
| (有)光設備工業 | 湖北台5丁目4番21号 | 04-7188-0285 | (有)成島設備 | 布佐2263番地の5 | 04-7189-1211 |
| (株)東進ビルシステム | 湖北台10丁目6番7号 | 04-7188-1511 | (株)ライフィット | 布佐3398番地 | 04-7189-2921 |