凡　　例	
―・―	敷地境界
――	事業用地

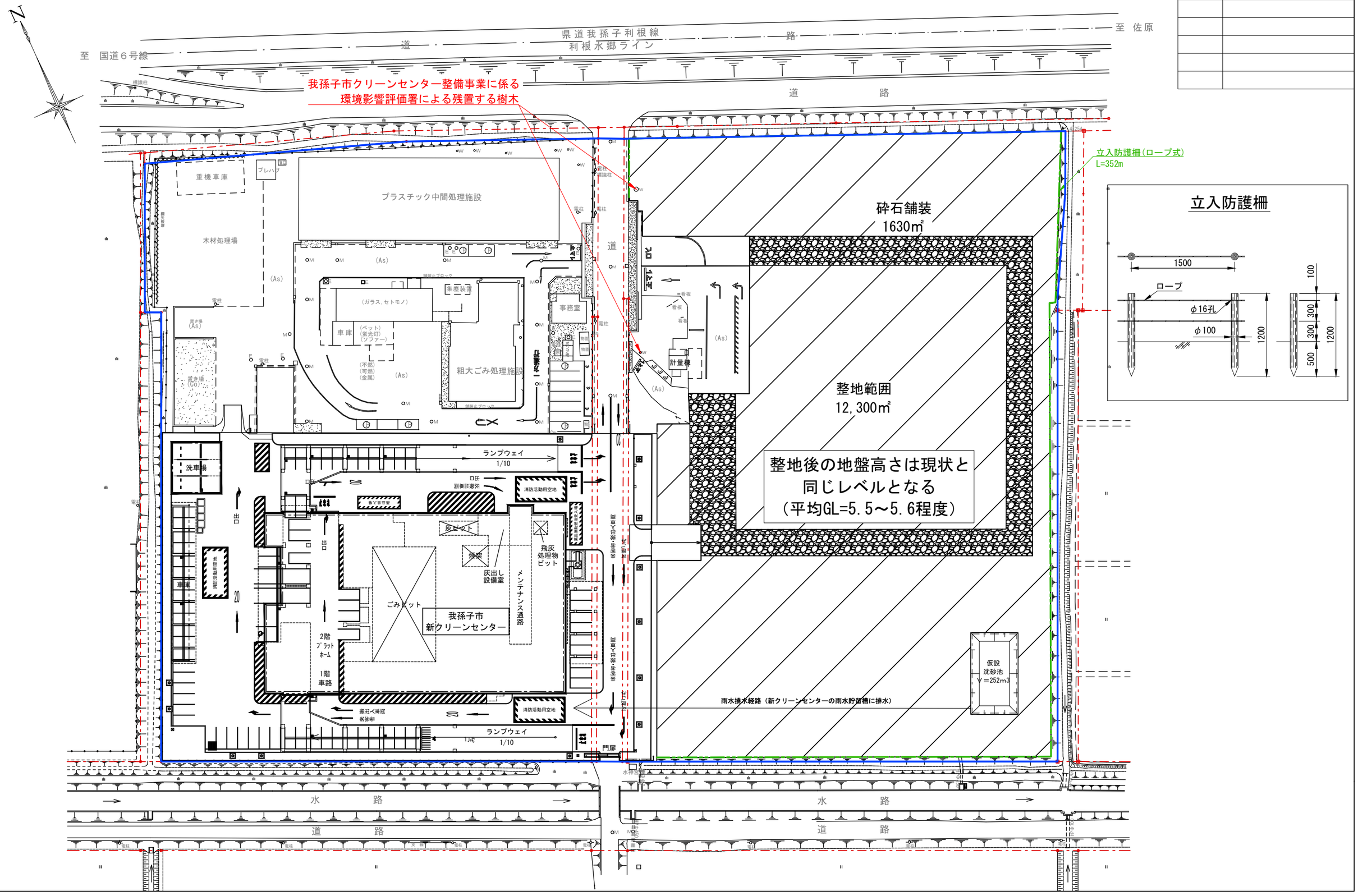
N
至　国道６号線
県道我孫子利根線
利根水郷ライン
至　佐原
道　路
我孫子市クリーンセンター整備事業に係る
環境影響評価署による残置する樹木
立入防護柵（ロープ式）
L=352m
立入防護柵
1500
ロープ
φ16孔
φ100
1200
100
300
300
500
1200
砕石舗装
1630㎡
整地範囲
12,300㎡
整地後の地盤高さは現状と
同じレベルとなる
（平均GL=5.5～5.6程度）
プラスチック中間処理施設
重機車庫
プレハブ
木材処理場
(As)
(ガラス、セトモノ)
集塵装置
車庫
(ベット)
(蛍光灯)
(ソファー)
(不燃)
(可燃)
(金属)
粗大ごみ処理施設
事務室
計量機
洗車場
ランプウェイ
1/10
消防活動用空地
灰ピット
煙突
飛灰
処理物
ピット
灰出し
設備室
メンテナンス通路
ごみピット
我孫子市
新クリーンセンター
2階
プラット
ホーム
1階
車路
仮設
沈砂池
V＝252m3
雨水排水経路（新クリーンセンターの雨水貯留槽に排水）
門扉
水　路
道　路