

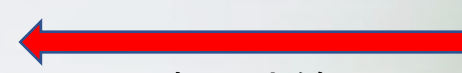

LINEを使った 安否通知サービス

我孫子市 個人利用用

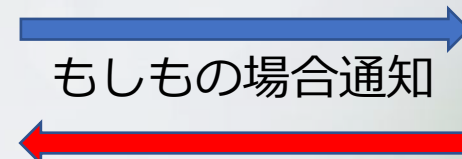
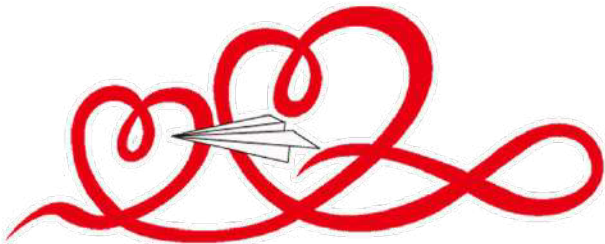

確認連絡



利用者によるチームの作成



URLよりチームの作成画面へ

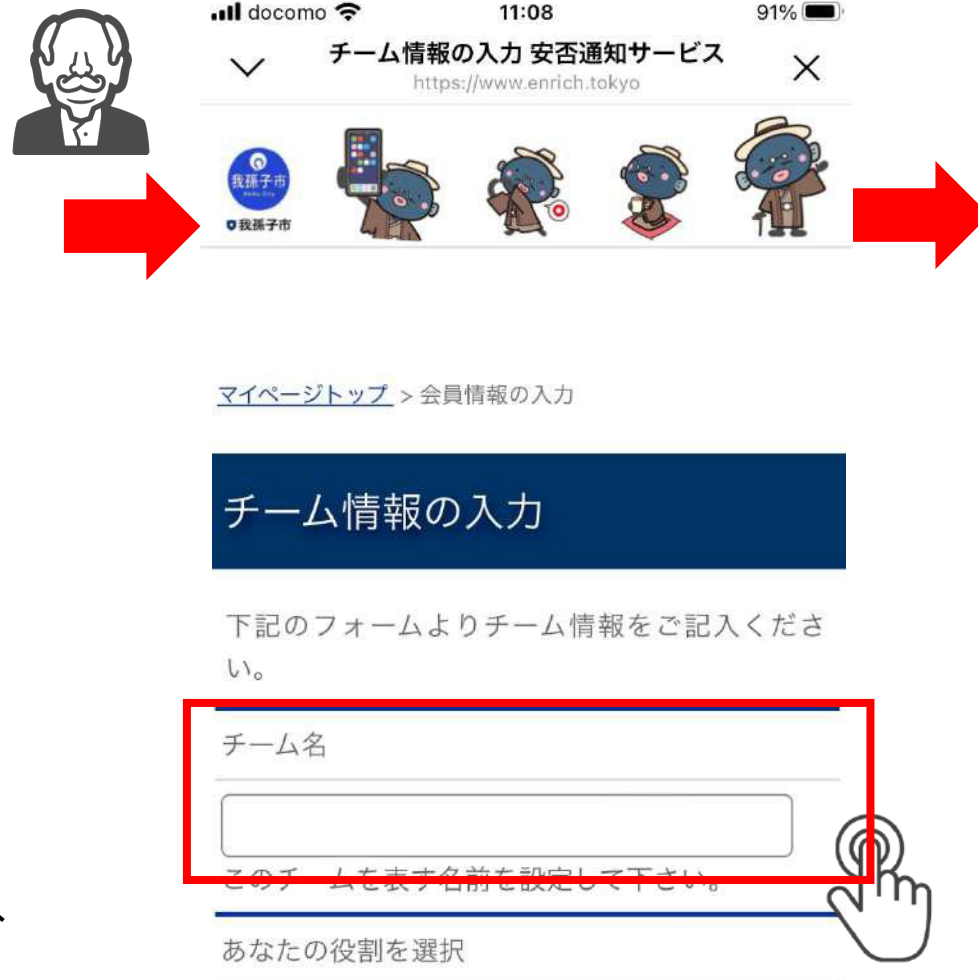

チーム名を入力

Copyright (C) Enrich, All rights reserved.

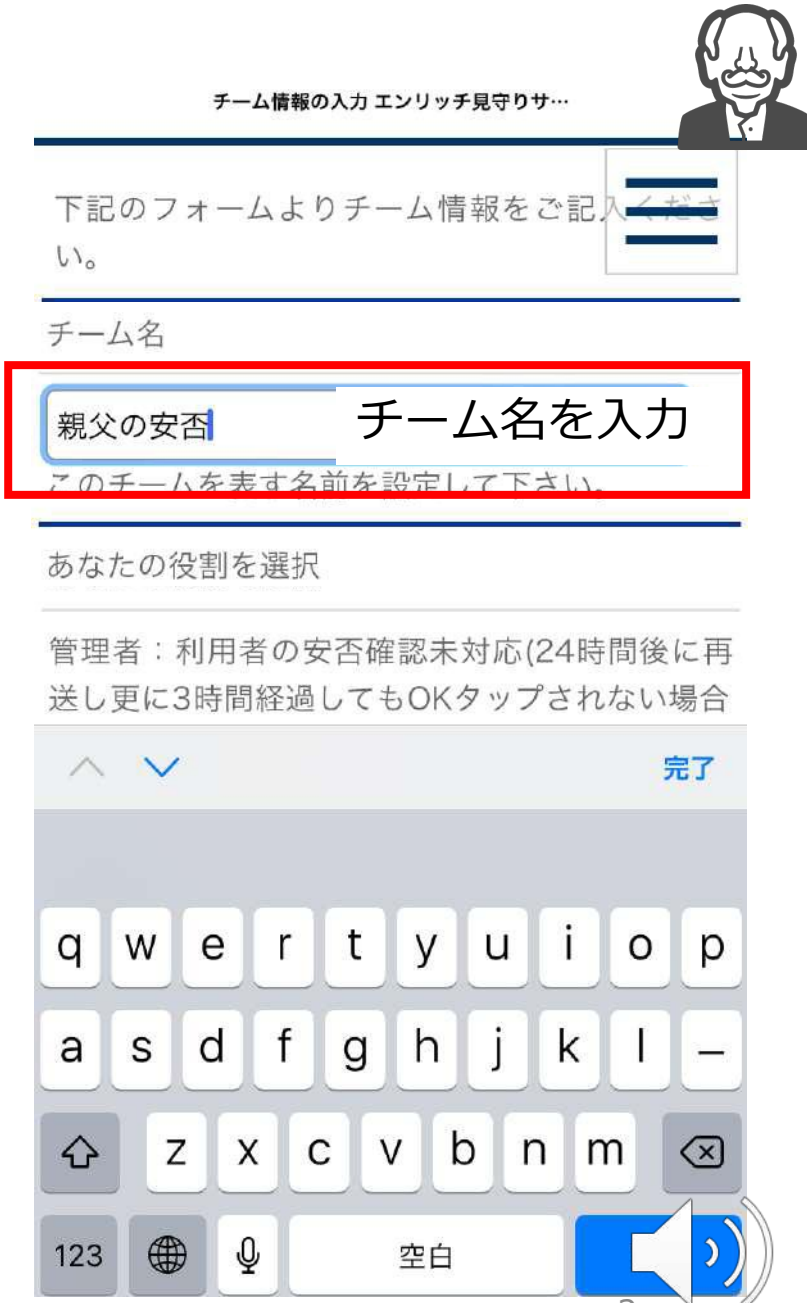

あなたの役割を選択

あなたの役割を選択

管理者：利用者の安否確認未対応(24時間後に再送し更に3時間経過してもOKタップされない場合にアラート通知を受け取る

利用者：定期的な安否確認通知を受けOKをタップする



3日に1回

7時に送信



後にマイページから変更可能です。

【利用規約】

第1条 利用規約

1. 「熟年単身者見守りサービス」利用規約（以下「本利用規約」といいます）は、特定非営利活動法人エンリッチ（以下「NPOエンリッチ」といいます）が提供する「熟年単身者見守りサービス」（以下「本サービス」といいます）への加入条件、利用に関する諸事項その他必要な事項を定めたものであり、NPOエンリッチは本利用規約に同意した上で本サービスの登録をした利用者（以下「利用者」といいます）に対して本サービスを提供します。

利用規約に同意して申し込む

保存する

規約に同意して保存

<ポイント>

チームを作成し、日々の安否確認を受け取って利用する方は、「利用者」として登録

マイページを開き、自身の情報入力へ

安否確認の配信設定

このチームを

2時に送信

あなたの役割?

3時に送信

管理者：利用

4時に送信

送し更に3時間

5時に送信

にアラート通知

6時に送信

利用者：定期的

7時に送信

する

8時に送信

利用者の安否確

9時に送信

後にマイペー

3日に1回



登録者情報入力

docomo 0:38 72%
会員情報の入力 安否通知サービス
https://www.enrich.tokyo



会員情報の入力

下記のフォームより会員情報をご記入ください。

安否確認の頻度・時間

1日に1回 17時に送信

安否確認の頻度と、時間を指定して下さい。

安否確認一時停止設定

下の期間一時停止する

-- 月 -- 日 ~ -- 月 -- 日

安否確認の送信を一時的に停止したい場合、いつまで停止するか日付を指定して下さい。

会員番号

No.3

あなたの役割



郵便番号 ハイフンなし：半角7桁 ※必須項目

1330051

郵便番号で市区町村が自動で入力されます。
ご不明な場合は、下記より都道府県を選択し、2
段目に市区町村を入力して下さい。

住所 ※必須項目

東京都

江戸川区

北小岩

<任意項目> 親族間以外でのご利用の際に推奨

氏名

姓: 名:

氏名を入力して下さい。

しめい

せい: めい:

氏名をひらがなで入力して下さい。

電話番号 ハイフンなし：半角

登録必須情報は、
安否確認の配信間隔と配信時間
性別、生年月日、郵便番号

その他は任意登録

利用規約に同意して申し込む
利用規約に拘束されるものとし、利用者はあらかじめ利用者登録の際、これを了承するものとします。NPOエンリッチは本利用規約を改定した場合、公式サイト内にて告知を行うものとします。また利用者は、本利用規約の改定内容を知るために、本サービスサイト上にある本利用規約の内容を確認するものとします。

利用規約に同意して申し込む

保存する

マイページ

現在の登録情報は以下の通りです。
修正する場合は[修正する]ボタンを押して下さい。

コネクトハート

| ID | チーム名 | 参加人数 | 配信間隔初期値 |
|-----|------|------|----------|
| 469 | テスト | 1 | チームマイページ |

チームへ移動

チーム情報へ移動

チーム情報

下記のQRコード及びURLコピーの送信によってチームに招待してあなたとの関係が紐づき成立します。

チームに**管理者**を追加する場合は、相手にQRコードの読み込みや画像として送信。または、以下のURLコピーボタンをタップしてテキストによる送信を行なって下さい。



QRダウンロード

こんのひろこから安否通知サービスへの招待です。

招待相手への送信情報をコピーする



コピー

招待用QRコード(管理者を招待)



URLのコピーは、管理者にメール添付または、LINEのお友だちとして繋がっていればそのまま通知先(管理者)を選択してテキストで貼り付けられます。

QRコードはスマホのアルバムにダウンロードが可能。対面であれば、管理者にアルバム内のQRコードを表示してカメラで読み取ってもらいましょう



管理者招待の方法 LINE



招待する相手が、LINEを使っている場合は、LINEのお友だちから相手を開き入力部分にペースト

LINEでの友だちになっていない場合は、テキスト送信やQRコードをメール添付などで送信可能



管理者招待の方法 対面の場合



チームに**管理者**を追加する場合は、相手にQRコードの読み込みや画像として送信。または、以下のURLコピーボタンをタップしてテキストによる送信を行なって下さい。



[QRダウンロード](#)

このひるこから安否通知サービスへの招待です。

アルバムに保存したQRコード

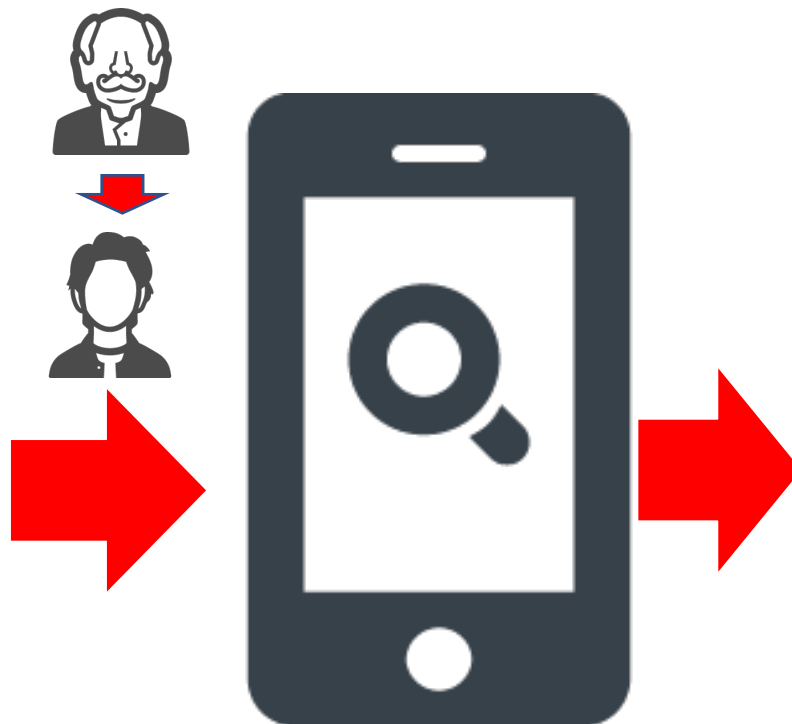

管理者のスマホカメラで読み取り



管理者のスマホ画面



招待者の登録



重 要



受取った招待のURLをクリック。



リンクのためのコードが入っている状態なので必ず入力の実行ボタンを押してください。



リンク用の情報が入力枠に入っているので実行ボタンを押す。



管理者としてチームに加わったことを通知



招待を受けた管理者のマイページ登録



マイページ

現在の登録情報は以下の通りです。
会員情報・近親者情報（1人分）をご確認の上、
修正する場合は [修正する] ボタンを押してください。

コネクトハート

| ID | チーム名 | 参加人数 | 配信間隔初期値 |
|----|---------|------|----------|
| 1 | エンリッチ 1 | | チームマイページ |

修正

安否確認の頻度・時間
3日に1回・11時に送信
安否確認一時停止設定
設定なし
氏名

修正ボタンを押して登録



会員情報の入力

下記のフォームより会員情報をご記入ください。

安否確認の頻度・時間

3日に1回 7時に送信

安否確認の頻度と、時間を指定して下さい。

安否確認一時停止設定

下の期間一時停止する

-- 月 -- 日 ~ -- 月 -- 日

安否確認の送信を一時的に停止したい場合、いつまで停止するか日付を指定して下さい。

会員番号

No.2

あなたの役割

管理者

< > ↺ ↻ ⋮

性別、生年月日、郵便番号
の登録



安否確認とアラート通知



利用者

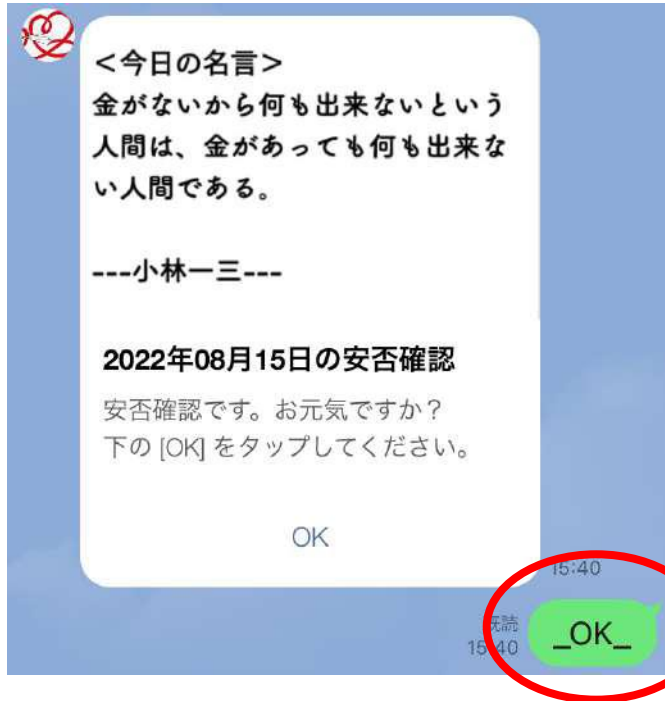

OKタップしなければ24時間後に再送し、更に3時間経過してもOKタップがない場合



管理者のLINEに通知



利用者マイページを開く

| | |
|---------|------------------------------|
| 会員ID | 2 |
| ニックネーム | Enrich 紺野 |
| 登録日時 | 2022/08/15 10:32:25 |
| 会員ステータス | 無料会員 |
| 有効期間 | 2022年8月29日 → <u>期間延長(決済)</u> |
| 安否確認 | 3日毎、11時 |
| 氏名(しめい) | 紺野 功 () |
| 性別 | 男性 |
| 生年月日 | 1960年1月15日 |
| 電話番号 | |

対象者を確認して連絡する

[利用者のチームページ]



マイページ上部のチームからチームページを開くとチーム名と管理者が確認できます。

利用者権限では、チームの削除や他のチームの利用者を見ることはできません。

[共通マイページ項目]

会員情報の入力

下記のフォームより会員情報をご記入ください。

| | |
|------------|---|
| 安否確認の頻度・時間 | 送信しない・0時に送信 安否確認の頻度と、時間を設定して下さい。 |
| 安否確認一時停止設定 | 下の期間一時停止する 9月14日 - 10月19日 安否確認の送信を一時的に停止したい場合は、いつまで停止するか日付を指定して下さい。 |
| 氏名 | 姓: 矢野 名: 輝平 氏名を入力して下さい。 |
| しめい | けい やの のい ようへい 氏名をひらがなで入力して下さい。 |
| 性別 | 男性 性別を選択して下さい。 |
| 生年月日 | 2000年4月12日 生年月日を選択して下さい。 |
| 郵便番号 | 1020074 郵便番号を入力して下さい。 |
| 住所 | 東京都 千代田区 丸の内 一定時期安否確認が取れない場合、この電話番号に確認の連絡をさせていただきます。 |
| 電話番号 | 000000000 携帯電話番号を入力して下さい。 |
| 携帯電話番号 | 0000000000 携帯電話番号を入力して下さい。 |
| メールアドレス | yanori@alathena.co.jp メールアドレスを入力して下さい。 |

【利用規約】

第1条 利用規約

1. 当ホームページ（以下「本ホームページ」といいます）は、株式会社エンリッチ（以下「NPOエンリッチ」といいます）が提供する「高齢者見守りサービス」（以下「本サービス」といいます）への導入業務、特に要する設置工事の施工業務を営むものであり、NPOエンリッチは本ホームページの開設と本サービスの提供を目的として「利用規約」として本サービスを提供します。

2. NPOエンリッチは本利用規約の承認なく、NPOエンリッチが提供または利用するサービスを変更することがあります。この場合利用者は変更の事前通知を受けるものとし、利用者はあらかじめ利用を中断し、これを了承するものとします。NPOエンリッチは本利用規約を改定した場合は、1週間以内にご通知をいたします。また利用者は、本利用規約の改定内容を知らぬために、本サービスが停止したことを本利用規約の改定を理由とするものではありません。

3. 本利用規約の改定は、本サービスサイトに掲載された時点で本利用規約に対して変更の効力が発生するものとします。

利用規約に同意して申し込む

保存する キャンセル

必須:利用者及び管理者

LINEニックネーム(自動取得)

①性別 (選択)

②生年月日 (年、月、日) の選択
年齢 (生年月日にて自動計算)

③郵便番号

都道府県 (郵便番号にて自動) 及び選択

市区町村 (郵便番号にて自動) 及び手入力

任意:本人及び近親者

①氏②名

③氏よみ④名よみ

⑤住所 (必須からの引用) と残りの詳細

⑥固定電話⑦携帯電話

⑧メールアドレス



注意事項

- チームを作成しない登録者には安否確認は送信されません。
- チームを作成すれば管理者が居なくとも安否確認は送信されます。しかし、もしもの際の通知先である管理者が未登録では意味がありません。

詳細や仕様についてのお問い合わせ

特定非営利活動法人エンリッチ
住所：〒133-0051
東京都江戸川区北小岩2-18-16
電話番号：050-3702-5355
代表 紺野 功
Mail:info@enrich.tokyo

