

観察した鳥類チェックリスト

※観察した鳥の名前にチェック(√)を入れよう

- | | | |
|------------------------------------|----------------------------------|----------------------------------|
| <input type="checkbox"/> カイツブリ | <input type="checkbox"/> クイナ | <input type="checkbox"/> シジウカラ |
| <input type="checkbox"/> ハジロカイツブリ | <input type="checkbox"/> バン | <input type="checkbox"/> ヤマガラ |
| <input type="checkbox"/> カンムリカイツブリ | <input type="checkbox"/> オオバン | <input type="checkbox"/> メジロ |
| <input type="checkbox"/> カワウ | <input type="checkbox"/> コチドリ | <input type="checkbox"/> ホオジロ |
| <input type="checkbox"/> ヨシゴイ | <input type="checkbox"/> イカルチドリ | <input type="checkbox"/> カシラダカ |
| <input type="checkbox"/> ゴイサギ | <input type="checkbox"/> シロチドリ | <input type="checkbox"/> アオジ |
| <input type="checkbox"/> ダイサギ | <input type="checkbox"/> タシギ | <input type="checkbox"/> オオジュリン |
| <input type="checkbox"/> チウサギ | <input type="checkbox"/> オオジシギ | <input type="checkbox"/> カワラヒワ |
| <input type="checkbox"/> コサギ | <input type="checkbox"/> ウミネコ | <input type="checkbox"/> ベニマシコ |
| <input type="checkbox"/> アオサギ | <input type="checkbox"/> ユリカモメ | <input type="checkbox"/> マヒワ |
| <input type="checkbox"/> マガモ | <input type="checkbox"/> セグロカモメ | <input type="checkbox"/> コイカル |
| <input type="checkbox"/> カルガモ | <input type="checkbox"/> キジバト | <input type="checkbox"/> シメ |
| <input type="checkbox"/> コガモ | <input type="checkbox"/> カワセミ | <input type="checkbox"/> スズメ |
| <input type="checkbox"/> ヒドリガモ | <input type="checkbox"/> コゲラ | <input type="checkbox"/> ムクドリ |
| <input type="checkbox"/> オナガガモ | <input type="checkbox"/> ヒバリ | <input type="checkbox"/> カケス |
| <input type="checkbox"/> ハシビロガモ | <input type="checkbox"/> ツバメ | <input type="checkbox"/> オナガ |
| <input type="checkbox"/> ホシハジロ | <input type="checkbox"/> キセキレイ | <input type="checkbox"/> ハシボソガラス |
| <input type="checkbox"/> スズガモ | <input type="checkbox"/> ハクセキレイ | <input type="checkbox"/> ハシブトガラス |
| <input type="checkbox"/> キンクロハジロ | <input type="checkbox"/> セグロセキレイ | <input type="checkbox"/> |
| <input type="checkbox"/> ミコアイサ | <input type="checkbox"/> タヒバリ | <input type="checkbox"/> |
| <input type="checkbox"/> ミサゴ | <input type="checkbox"/> ヒヨドリ | <input type="checkbox"/> |
| <input type="checkbox"/> トビ | <input type="checkbox"/> モズ | <input type="checkbox"/> |
| <input type="checkbox"/> チウヒ | <input type="checkbox"/> ルリビタキ | |
| <input type="checkbox"/> オオタカ | <input type="checkbox"/> ジョウビタキ | (外来種や家禽) |
| <input type="checkbox"/> ノスリ | <input type="checkbox"/> アカハラ | <input type="checkbox"/> コブハクチョウ |
| <input type="checkbox"/> ハイタカ | <input type="checkbox"/> シロハラ | <input type="checkbox"/> カナダガン |
| <input type="checkbox"/> ツミ | <input type="checkbox"/> ツグミ | <input type="checkbox"/> バリケン |
| <input type="checkbox"/> チョウゲンボウ | <input type="checkbox"/> ウグイス | <input type="checkbox"/> ガチョウ |
| <input type="checkbox"/> ハヤブサ | <input type="checkbox"/> オオヨシキリ | <input type="checkbox"/> アヒル |
| <input type="checkbox"/> コジュケイ | <input type="checkbox"/> セッカ | <input type="checkbox"/> ニワトリ |
| <input type="checkbox"/> キジ | <input type="checkbox"/> エナガ | <input type="checkbox"/> ドバト |

*鳥博てがたんは、毎月第二土曜日10:00集合!

*連絡先:我孫子市鳥の博物館 電話:04-7185-2212

とりはく
てがたん

3

【今週のテーマ】日だまりの花と虫

案内人:弘貴さと子(鳥博市民スタッフ)



冬も終わりを告げいよいよ春がやってきました! 冬の名残と春の訪れの二つを同時に楽しめるこの時期は花や虫を観察するの適しています。そこで今日のテーマは「日だまりの花と虫」です! それではみなさん、出発しましょう!

*自転車や車に注意! 田畑への立ち入りには配慮を!

春の花ビンゴ

見つけた春の花の名前を記入しよう！
チェックを入れて、ビンゴを完成させよう！

		
ナズナ <input checked="" type="checkbox"/>	<input type="checkbox"/>	<input type="checkbox"/>
		
<input type="checkbox"/>	<input type="checkbox"/>	<input type="checkbox"/>
		見つけた植物を いれてください
<input type="checkbox"/>	<input type="checkbox"/>	<input type="checkbox"/>

越冬昆虫を探せ！

越冬を終えた昆虫たちが春の陽気で姿を
現し始めました。探してみましょう！



ナナホシテントウ

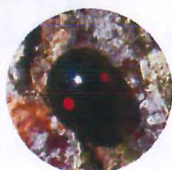

ヒメアカボシ
テントウ



ギシギシの葉を
裏返して見ると...

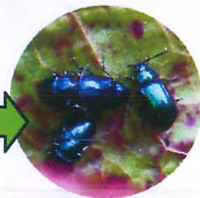

こも巻きをはずしてみよう！

「こも巻き」とはマツカレハなどの松につく害虫を集めて駆除するために樹木にワラを巻いたものです。

我孫子市公園緑地課と鳥の博物館では「こも巻き」を利用して、遊歩道沿いで冬越しをする虫の種類や数を調べていました。設置した「こも巻き」にどんな昆虫が隠れているか調べてみよう！



設置されたこも巻き

どんな昆虫が？

例 クモの仲間

どんな所に？

例 幹の割れ目

どのくらい？

例 10匹以上

葉痕の顔をみよう

葉痕とは落葉後に茎に残る葉柄基部がついていた部分のことです。葉痕には維管束の配置がはっきり見えたりします。それが色々な形に見えることがあります。葉痕の顔をスケッチしてみよう！



鬼のようにみえる
ニセカシアの葉痕

種名

種名

メモ（観察した動物や植物を記録しましょう）