



【10月のテーマ】 秋の生き物たち

10

案内人：弘貴さと子、小泉伸夫（鳥の博物館市民スタッフ）

観察した鳥類チェックリスト

- | | | | |
|------------------------------------|-----------------------------------|----------------------------------|----------------------------------|
| ★キジ目 | ★ツル目 | ★ハヤブサ目 | <input type="checkbox"/> ツグミ |
| ・キジ科 | <input type="checkbox"/> クイナ | ・ハヤブサ科 | <input type="checkbox"/> ジョウビタキ |
| <input type="checkbox"/> キジ | <input type="checkbox"/> バン | <input type="checkbox"/> チョウゲンボウ | ・スズメ科 |
| ★カモ目 | <input type="checkbox"/> オオバン | <input type="checkbox"/> ハヤブサ | <input type="checkbox"/> スズメ |
| ・カモ科 | ★チドリ目 | ★スズメ目 | ・セキレイ科 |
| <input type="checkbox"/> オカヨシガモ | ・チドリ科 | ・モズ科 | <input type="checkbox"/> キセキレイ |
| <input type="checkbox"/> ヨシガモ | <input type="checkbox"/> タゲリ | <input type="checkbox"/> モズ | <input type="checkbox"/> ハクセキレイ |
| <input type="checkbox"/> ヒドリガモ | <input type="checkbox"/> ムナグロ | ・カラス科 | <input type="checkbox"/> セグロセキレイ |
| <input type="checkbox"/> マガモ | <input type="checkbox"/> コチドリ | <input type="checkbox"/> カケス | <input type="checkbox"/> タヒバリ |
| <input type="checkbox"/> カルガモ | ・セイタカシギ科 | <input type="checkbox"/> オナガ | ・アトリ科 |
| <input type="checkbox"/> ハシビロガモ | <input type="checkbox"/> セイタカシギ | <input type="checkbox"/> ハシボソガラス | <input type="checkbox"/> カワラヒワ |
| <input type="checkbox"/> オナガガモ | ・シギ科 | <input type="checkbox"/> ハシブトガラス | <input type="checkbox"/> アトリ |
| <input type="checkbox"/> コガモ | <input type="checkbox"/> タシギ | ・シジュウカラ科 | <input type="checkbox"/> ウソ |
| <input type="checkbox"/> ホシハジロ | <input type="checkbox"/> イソシギ | <input type="checkbox"/> ヤマガラ | <input type="checkbox"/> シメ |
| <input type="checkbox"/> キンクロハジロ | ・タマシギ科 | <input type="checkbox"/> シジュウカラ | <input type="checkbox"/> コイカル |
| <input type="checkbox"/> ミコアイサ | <input type="checkbox"/> タマシギ | ・ヒバリ科 | ・ホオジロ科 |
| ★カイツブリ目 | ・カモメ科 | <input type="checkbox"/> ヒバリ | <input type="checkbox"/> ホオジロ |
| ・カイツブリ科 | <input type="checkbox"/> ユリカモメ | ツバメ科 | <input type="checkbox"/> カシラダカ |
| <input type="checkbox"/> カイツブリ | <input type="checkbox"/> セグロカモメ | <input type="checkbox"/> ツバメ | <input type="checkbox"/> アオジ |
| <input type="checkbox"/> カンムリカイツブリ | <input type="checkbox"/> オオセグロカモメ | ・ヒヨドリ科 | <input type="checkbox"/> オオジュリン |
| <input type="checkbox"/> ミミカイツブリ | ★タカ目 | <input type="checkbox"/> ヒヨドリ | <input type="checkbox"/> |
| <input type="checkbox"/> ハジロカイツブリ | ・ミサゴ科 | ・ウグイス科 | <input type="checkbox"/> |
| ★ハト目 | <input type="checkbox"/> ミサゴ | <input type="checkbox"/> ウグイス | <input type="checkbox"/> |
| ・ハト科 | ・タカ科 | ・エナガ科 | <input type="checkbox"/> |
| <input type="checkbox"/> キジバト | <input type="checkbox"/> トビ | <input type="checkbox"/> エナガ | <input type="checkbox"/> |
| ★カツオドリ目 | <input type="checkbox"/> チュウヒ | ・メジロ科 | |
| <input type="checkbox"/> カワウ | <input type="checkbox"/> ツミ | <input type="checkbox"/> メジロ | (外来種や家畜) |
| ★ペリカン目 | <input type="checkbox"/> ハイタカ | ・ヨシキリ科 | <input type="checkbox"/> コブハクチョウ |
| ・サギ科 | <input type="checkbox"/> オオタカ | <input type="checkbox"/> オオヨシキリ | <input type="checkbox"/> バリケン |
| <input type="checkbox"/> ヨシゴイ | <input type="checkbox"/> ノスリ | ・セッカ科 | <input type="checkbox"/> ガチョウ |
| <input type="checkbox"/> ゴイサギ | ★ブッポウソウ目 | <input type="checkbox"/> セッカ | <input type="checkbox"/> アヒル |
| <input type="checkbox"/> アマサギ | ・カワセミ科 | ・ムクドリ科 | <input type="checkbox"/> ドバト |
| <input type="checkbox"/> アオサギ | <input type="checkbox"/> カワセミ | <input type="checkbox"/> ムクドリ | |
| <input type="checkbox"/> ダイサギ | ★キツツキ目 | ・ヒタキ科 | |
| <input type="checkbox"/> チュウサギ | ・キツツキ科 | <input type="checkbox"/> シロハラ | |
| <input type="checkbox"/> コサギ | <input type="checkbox"/> コゲラ | <input type="checkbox"/> アカハラ | |



博物館の裏に置いていた箱に、ジャコウアゲハの蛹（さなぎ）が付いていました。ジャコウアゲハは蛹の姿で冬を越すため、羽化をせずこのまま長期間を過ごします。

他の昆虫は、どうやって寒い冬を過ごすのでしょうか？

今回は昆虫を中心に、博物館の周辺で見られる秋の生き物の冬越しに着目していきましょう。

2016年10月8日(土)

車や自転車に注意しましょう。水田や私有地では、マナーを守って観察しましょう。

昆虫の成長過程

昆虫の成長過程において代表的な2タイプです。

完全変態

何回か脱皮を繰り返し、蛹の期間を経て成虫になる

例：ジャコウアゲハ



不完全変態

何回か脱皮を繰り返しながら成虫になる。蛹の期間が無い。

小変態・・・幼虫や成虫が同じように生活する 例：ツチイナゴ



卵のう ☆
(写真は飼育下での状態)

半変態・・・幼虫と成虫の生活が異なる

例：アブラゼミ



昆虫の冬の越し方

昆虫は主に次のような成長段階で越冬します。

卵、卵のうで越冬



オンプバッタ

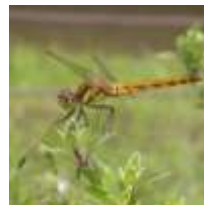

アキアカネ

幼虫で越冬



アブラゼミ

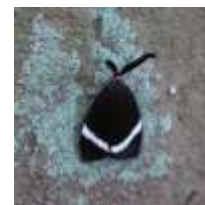

ホタルガ

蛹で越冬



ジャコウアゲハ



セスジスズメガ

成虫で越冬



キタキチョウ



ツチイナゴ

渡りをして越冬

昆虫にも渡りをする種があります。中でもアサギマダラは長い記録では、2000kmもの距離を移動していると言われています。



イチモンジセセリ



アサギマダラ



ウスバキトンボ