

(昭和34年7月31日第3種郵便物認可)

孫子市 課
市長 室企課

行政組織の強化

まず初めに9万市民から真に信頼される市職員と行政組織の強化について申し上げます。

私はこの我孫子市が近代都市として飛躍しつつある、言い換えるならば我孫子市の歴史の変わりめであり、

我孫子駅南 北都市改造

次に本年度の重要事項であります。我孫子駅南口都市改造について申し上げます。

新年度については、引き続き20数棟の建物の移転を実施してまいります。

商業振興

次に、産業の振興という面から申し上げます。商業振興については、

統計調査と「消費著書発行行動調査」の計画で、いかに市内商業を不振であるか、如きに数字で表わ

農業行政

幸い我孫子駅南口においては、都市改造事業を踏まえ、是非の機会を併せて近代化事業を積極

交通対策

次に、市民の交通対策として重要役割を担うべき国鉄の増強に

また行政組織につき、さらにも高度化に力を入れるよう改善を図

能動的に対応しようとするが、さらには、市民のニーズが如何かを適確に把握し、早急に行政において対応

昭53年第1回定例会



昭53年第1回定例会が3月8日から始まり、冒頭が渡辺藤正市長の幸せづくり9万人市民に全力を打ち込む市政の発

昭53年第1回定例会

9万人市民の幸せづくりに全力

渡辺藤正市長施政方針

ち、まず天竺駅快速電車停車確保について申し上げます。

教育の振興

次に教育の振興について申し上げます。急激な人口増により密着

また、同時三代田線が新東横線の分離用地取得事業、第一小

清掃行政

次に清掃行政について申し上げます。高度経済成長の現しした

道路行政

次に道路行政のうち都市計画道路船橋、我孫子線については、

市民と語り、行動する市政の推進

をさらに進め、市事業としての都市計画道路3・3・16号我孫子布

福祉行政

次に、福祉行政について申し上げます。新年度取り組む具体的な

お年寄りに対しては、生きがいをもつていただくために、お年寄りの文化や運動を推進する



春の全国交 4月6

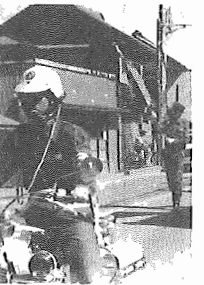

昨年交通安全パレード

行楽期に入り、4月6日(土)から15日(土)までの10日間、春の全国交通安全運動が行われます。この期間は、入學式・入園式および行楽期のため親子で出歩く機会が多くなりますが、交通安全パレードもあわせて行われます。

母親学級

これは妊娠中の栄養、新生児の生理衛生、家族計画などについて話し合います。市の保健婦が日常生活の具体的な相談を行います。

4月14日(金) 4月21日(金) 4月28日(金)

時間 午前9時30分~11時30分
場所 我孫子市我孫子1-8-5 8番地 我孫子市役所保健課

主婦と育児

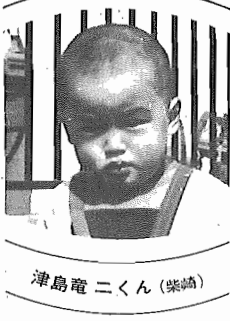

津島竜二くん(柴崎)

育児相談

4月の育児相談は次の日程で行ないます。発育状況を観察して、母子手帳に記入するよう心がけましょう。

母の手帳を忘れずに持参下さい。
時間 午前9時30分~11時まで
場所 午後1時~3時まで

Table with columns for date, location, and event details for the childcare consultation.

Table with columns for date, location, and event details for the BCG vaccination.

ツベルクリン反応 BCG予防接種
生後3ヵ月から4歳未満で、BCG予防接種を1度も受けていない乳幼児を対象にツベルクリン反応検査を行います。

消費者の基本的な備えを守るための消費生活基本法が施行されて10周年を迎えます。そこで、5月30日を「消費者の日」として定め、それを記念して懸賞文を募集いたします。

「顔」
「は余生という言葉がら...」
「は、構想を生かせる...」

情熱たぎる明治青年
寿・三井鼎三さん(75歳)
「私は、市制100周年記念...」

Table titled 'ツベルクリン反応・判定BCG日程表' showing vaccination dates and locations.

「登校拒否」
「登校拒否」が、ある。で、余計な...」

「新着」
「ソノタマの春(安島文男)...」

「文芸だより」
「俳句」
「窓の外を流るる雲の今思ひ...」

市市民サロンの開催
「市民サロンの開催...」

Table with columns for date, time, and location for the city citizen salon.

つくし野支所4月1日
我孫子市つくし野支所...」

「市内散策」
「市内散策」...

「新着」
「新着」...

「文芸だより」
「俳句」...

「文芸だより」
「俳句」...

**冷凍食品認定証**  
協会の基準に合格した認定工場で作られた検査(①製品自体の検査規格②衛生基準③工場認定)を受けて合格した冷凍食品につけられる認定証です。  
— 冷凍食品 —

**消費者の窓**



<商工課>

**上手にクリーニングを  
使おう!!**

クリーニングを受け取る時  
○その場でシミ、汚れの落ち具合、プレス、損傷、ボタンや付属品を調べてみます。○ポリ袋から出し、風を通して、残っている水分を乾かしてから防虫剤、防湿剤を入れてしまいます。○宅配しない場合はでき上がり日後、できるだけ早く取りに行きます。  
クリーニングでトラブルが起きたら すぐ店に申し出ること。組合加入店なら、過失の場合は賠償基準にもとづき賠償されます。地域の消費生活センターでも相談できます。

**不用品交換コーナー**

譲ります

いす(2つ) \*洗濯物台

譲って下さい

- \*ベビーベッド \*工業用ミシン
- \*和文タイプ(活字4台) \*2段ベッド \*婦人用ミニサイクル
- \*婦人用自転車 \*電動オルガン \*ベビーフトン(上・下)
- \*足踏オルガン \*子供用すべり台(室内用) \*応接用卓上ミシン

連絡は商工課へ内線233

**テニス教室募集**

◎軟式テニス教室(手賀沼コート)  
4月19日から毎週水曜・土曜  
◎硬式テニス教室(湖北台コート)  
4月17日から毎週水曜・水曜  
※いづれも対象は未経験者、定員は40名、10回の講習(午前10時～12時)で費用は1000円です。  
▶参加申込 ①軟式は4月5日中央公民館 ②硬式は4月6日湖北台支所 受付時間はいずれも午前9時～10時、希望者はハガキの表に本人の住所、氏名、裏に希望教室名・氏名・年齢を記入し持参して下さい。  
※応募者多数の場合は4月8日10時、中央公民館で抽選をします。(教育委員会社会教育課)

**一般廃棄物  
処理業者許可申請**

市内で一般廃棄物を処理する業者は、市の許可が必要です。希望される業者は次のとおり申請して下さい。  
▶受付 4月30日までに、クリーンセンター  
▶問い合わせ クリーンセンター ☎(88)0664  
※現在の許可は5月31日で期限切れとなります。

**探鳥会**

◎手賀沼カウント探鳥会◎  
▶月日 4月9日(日)雨天中止  
▶集合 市役所 午前9時  
(野鳥を守る会)

**長寿大学  
第5期生募集**

長寿大学では本年度の新しい学級生を募集します。期間は4年間です。明るく楽しく共に手を取り明日の喜びを求めて学習したい方を市内在住の方 ②4年間継続して参加を希望される方 ③職業をお持ちでない方  
▶参加費 年間2000円  
▶学習場所 主に「つつじ荘」  
▶定員 50名(定員を越えた場合は抽選)  
▶応募方法 ハガキで住所・氏名・電話番号・生年月日を明記し4月8日(消印有効)までに応募  
▶応募先 我孫子市教育委員会社会教育課 我孫子市我孫子1858  
※なお、抽選日は追って申し込み者に通知します。



**我孫子市中小企業資金融資制度**

市では、千葉県信用保証協会及び金融機関の協力を得て市内中小企業者の金融の円滑化に寄与するため、次のとおり貸付を行なっています。  
▶借入人の資格 ①市内で事業所又は営業所をもち引き続き1年以上同一事業を営んでいる中小規模の事業所(個人又は法人)で、税金を完納された方 ②適切な事業計画をもち、事業上の資金を必要とされる方(納税、返済資金は不可) ③常時使用する従業員が(商業、サービス業においては5名)20名以下で、千葉県信用保証協会の保証対象となる個人又は法人、※詳細については、市役所商工課へお問い合わせ下さい。

貸付条件	信用保証料	0.95%(市全額負担)	額度	期間	利率	手数料	保証人
運転資金	300万円	24ヵ月	12ヵ月以内	7.0%	1.7%	6ヵ月	1名
設備資金	500万円	60ヵ月	13ヵ月～36ヵ月まで	7.5%	2.0%	以内	以上
特別小口	250万円	12ヵ月	12ヵ月以内	7.0%	1.7%	なし	なし
設備資金	250万円	36ヵ月	13ヵ月～36ヵ月まで	7.5%	2.0%		

**公民館講座  
4月生の開講式**

次のとおり開講式を行ないますのでご出席下さい。(但し、受講申請を受理された方)  
▶4月5日(水)午前10時～ 手芸・書道・絵画・音楽・七宝焼・寿  
▶4月6日(木)午前9時30分～ 料理(水曜日の講座生は当日から授業をします。)  
▶4月6日(木)午後6時30分～ 詩吟・書道(夜)  
▶4月7日(金)午前10時～ 園芸・盆栽・木彫・開巻・自強術  
▶4月8日(土)午前10時～ 俳句・謡・おどり・婦人体操・英会話・着付  
※当日出席できない方はご連絡下さい。(中央公民館)

**“歩く市民教室”募集**

市内を歩くことによつて自然の美しさといえぬ文化に接してませんか。  
この教室は年10回の予定で日曜祭りを除いた日に行ないます。  
▶申込 4月3日(月)午前9時から電話で申し込んで下さい。  
▶定員 先着50名  
▶申込先 教育委員会社会教育課 ☎82-1151 内線294

**昭和35年度NC  
旋盤初級コース**

中央技能開発センターでは機械の自動化・省力化技術の中で主要な役割を果たしているNC技術講習会を行ないます。  
▶対象者 NC加工を初めて行なう方、NC加工機を導入しようとする方、NC加工の知識技術を身につけたい方。  
▶定員 10名  
▶開講日 4月17日～20日  
▶会場 中央技能開発センター  
▶受講料 無料  
※詳細は市役所商工課へ ☎(82)1151 内線233

**調理師試験**

▶試験日 5月26日(金)  
▶願書受付 4月24日～26日の3日間、午前9時～午後4時  
▶受付場所 柏保健所  
▶資格 中学校卒業後、集団給食施設又は飲食店営業において2年以上調理の業務に従事した者  
※願書は保健所で配布します。  
▶問い合わせ 柏保健所栄養係 ☎0471(67)1255 (柏保健所)

**移動図書館  
“ひかり号”巡回日程**

▶巡回日 4月12日・5月26日・6月28日・8月9日  
▶場所 ①青山台青年館前 午前10時30分～11時20分  
②あらかきのスーパーマイコウ前 午後12時50分～1時40分

**スポーツ指導者・選手  
登録にご協力を**

体育・スポーツの充実を図るため指導者カードと選手カードへの登録にご協力下さい。  
▶登録方法 個人は住所・氏名を、団体は代表者の住所・氏名を教育委員会社会教育課へ電話で申し込んで下さい。☎82-1151内線294 (教育委員会社会教育課)

一前納報奨金制度— 市税(市県民税・固定資産税)を、それぞれの納期に、それ以後の納期の税額を前納されたとき報奨金が交付されます。(注:未納の税金がある場合は交付しません。)

※固定資産税の場合(納期の日と納付の日とは翌日) 計算例

月	期	2期	3期	4期	合計
4-1%	2ヵ月	7ヵ月	9ヵ月	18ヵ月	
4-1%	—	5ヵ月	7ヵ月	12ヵ月	
4-1%	—	4ヵ月	6ヵ月	10ヵ月	
4-1%	—	—	2ヵ月	2ヵ月	
4-1%	—	—	—	1ヵ月	

2・3・4期の税額が各1万円の場合(年税額4万円)  
(1)5月1日までに全期を納付したとき  
10,000円×4×18ヵ月=1,800円  
(2)5月2日に全期を納付したとき  
10,000円×4×12ヵ月=1,200円

**今月の納税**  
固定資産税  
都市計画税  
軽自動車税  
税金は期限内に納めましょう!!

**ゴミ焼却炉が  
泣いています!!**  
\*生ゴミの中に  
カン・プラスチック類  
の不燃物を入れないで?  
☎88-0664  
(クリーンセンター)

**85-1313**  
テレホンサービス  
電話をかけることにより、市の業務等がわかります。  
平日は1週間の業務、日曜・休日には、日曜・休日当番医がわかります。(24時間可能)

1土	酒會相談—商工会館 9.00～11.00 図書貸出日—中央公民館図書室12.00～16.30
2日	日曜当番医—アピコ外科(外・整)我孫子264 佐藤麻一医院(内・小)新木1152-10
3月	心配ごと相談—商工会館 9.00～15.00 育児相談—布佐支所 9.30～11.00 13.00～15.00 つつじ荘昼食日
4火	法律相談—市民相談室 9.00～15.00 育児相談—中台支所 9.30～11.00 13.00～15.00 つつじ荘園芸講座—つつじ荘10.30～12.00 図書貸出日—中央公民館図書室12.00～16.30
5水	育児相談—湖北台中央集会所 9.30～11.00 13.00～15.00
6木	年金相談—市民相談室10.00～15.00 図書貸出日—中央公民館図書室12.00～16.30
7金	育児相談—我孫子青年館9.30～11.00 13.00～15.00 健康相談—市民相談室 9.00～12.00 13.00～16.00 我孫子ボランティアの会定例日—商工会館10.00～12.00
8土	図書貸出日—中央公民館図書室12.00～16.30
9日	日曜当番医—中央病院(外・産・内・小)湖北台4-6-1 探鳥会—集合・市役所 9.00
10月	心配ごと相談—湖北台支所 9.00～15.00 育児相談—商工会館 9.30～11.00 13.00～15.00 つつじ荘昼食日
11火	図書貸出日—中央公民館図書室12.00～16.30 つつじ荘昼食日
12水	映画会(高齢者の交通安全)—つつじ荘11.00～12.00
13木	消費者苦情相談—市民相談室10.00～15.00 図書貸出日—中央公民館図書室12.00～16.30
14金	図書貸出日—中央公民館図書室12.00～16.30
15土	図書貸出日—中央公民館図書室12.00～16.30
16日	日曜当番医—小倉病院(外・内・小)根戸1739-1

4月前期