広報 あびこ

第274号
昭和44年6月16日

発行所
千葉県東葛飾郡我孫子町役場
千葉県東葛飾郡我孫子町我孫子1858番地
電話 あびこ (0471) 82-1151 (大代表)
昭和34年7月30日 第三種郵便物認可
発行日 毎月 1日・16日 1部2円

6月の納税

町民税の1期分です

税金はきめられた期間内に納めるようお願いします

（常磐線複々）
（線化工事）

沿線九カ所を立体交差
踏切道を全面廃止

我孫子町は首都東京までわずか一時間で、しかも風致に富んでいるため格好の住宅地として、湖北地区に建設中の日本住宅公団による団地造成にもみられる如く、時代の発展と要望にともなって、東京都のベットタウン化しつつあります。

これに伴い本町の鉄道輸送需要は急増の一途をたどっており、鉄道輸送もすでに極限に近い現状であります。これに対処するため沿線の松戸市、流山市、柏市我孫子町の四市町で「常磐線複々線化促進期成同盟」を結成し、国および国鉄当局に陳情を行なってまいりました。

国鉄当局も第三次長期計画の一環としてとりあげ綾瀬～取手間の複々線化を計画、当面我孫子までの複々線化を昭和四十六年三月完成を目標にすでに工事も着々と進められております。

常磐線が複々線になりますと、鉄道と道路の平面交差（踏切道）は全面的に廃止になり、すべて立体交差となります。

廃止される踏切及び立体交差される箇所は別図のとおりです。

なお、複々線化に伴い我孫子駅舎も改造され新駅舎は時代に即応した近代的な駅舎に新装されると同時に駅北側への通りぬける通路も設置されることになっております。

以上のように本町は着々と十万都市建設を目標にその足がかりをつくっておりますが、数年後の我孫子町を想定するとき、それは私たちの相像以上のものがあろうかと思われます。

なお、線増工事もすでに着手されておりますが、今後ますます資材の運搬等で車の出入りが多くなろうかと思いますので、沿線住民の方は十分注意してください。

また小さな子供さんのいる家庭では、工事区内に立ち入らないよう指導してください。

①～⑨ 新設　Ⓐ～Ⓘ 廃止

番号	名称		番号	名称
①	根戸新田こ線橋	3M50	Ⓐ	根戸新田踏切
②	手賀沼架道橋	13M00	Ⓑ	手賀沼踏切
③	舟戸こ線人道橋	2M25	Ⓒ	舟戸踏切
④	才4浜街道こ線人道橋		Ⓓ	才4浜街道踏切
⑤	才4浜街道架道橋	13M00	Ⓔ	南飯塚こ線人道橋
⑥	我孫子駅自由通路		Ⓕ	久寺家踏切
⑦	久寺家架道橋	12M00	Ⓖ	城山踏切
⑧	船橋・取手線架道橋	20M50	Ⓗ	才5浜街道踏切
⑨	利根山架道橋	9M50	Ⓘ	利根山踏切

町の人口
昭和44年4月30日現在

男	19,322人	前月比128人増	
女	19,862人	〃	106 〃
計	39,184人	〃	234 〃
世帯数9,612世帯		〃	73世帯増

4月の人口動態

	男	女	計
出生	38人	47人	85人
転入	235人	208人	441人
死亡	10人	10人	20人
転出	135人	139人	274人

町の人口
昭和44年5月31日現在

男	19,407人	前月比	85人増
女	19,940人	〃	78 〃
計	39,347人	〃	163 〃
世帯数9,659世帯		〃	47世帯増

5月の人口動態

	男	女	計
出生	34人	23人	57人
転入	158人	167人	325人
死亡	9人	6人	15人
転出	98人	106人	204人

行政相談員に渡辺先生
心配事はぜひ相談を

我孫子町の行政相談業務に当たられている。渡辺先生の任期満了に伴い引続いて同氏に千葉行政監察局において決まりました。皆さんもご承知のことと思いますが行政相談では次の様なことをあつかっています。

許可、認可、恩給、年金税金、保険、生活保護、環境衛生、農地、土地改良、道路、河川、教育、労働交通、公営住宅、公害、国鉄、電信電話、専売、公庫公団、などそのほか心配ごとなども受けております。

最近は交通問題、土地問題家庭問題等で悩んでこられる人が多く先生に法律的に指導され又交渉し解決納得されて帰っておりますのでお困りの方は遠慮なく申し込んでください。秘密は厳守いたします。

なお、相談方法は毎月一回行なわれていますが日時、場所は広報「あびこ」に掲載しますが直接先生をたずねても結構です。

今月は次のとおりです。

日時　六月二十七日
　　午前十時～午后三時
場所　中央公民館

当日渡辺先生出席の予定です。

行政相談員
渡辺　重　弁護士
住所　我孫子町寿一～三～六

早期発見少ない損害

消防署への届出の励行を

消防署では、町に発生した火災をいち早く発見、出動してその損害をできるだけ軽減するよう絶えず望楼勤務者が監視を続けて居りますが、最近ごみ焼き、枯草焼き等を無届で行なう人が多くなっており、その判断に迷う場合が非常に多くなっています。

このような行為をしようとする時は予め届け出をするよう町の火災予防条例に規定されておりますので、次に掲げる場合は必らず消防署へ届け出るようお願いいたします。

① 火災とまぎらわしい煙または火炎を発するおそれのある行為

② 煙火（がん具用花火を除く）打上げまたは仕掛け

③ 劇場以外の建築物その他の工作物における劇場映画その他の催物の開催

④ 水道の断水または減水

⑤ 消防隊の通行その他消火活動に支障を及ぼすおそれのある道路工事

この他条例では防火対象物使用開始、炉、かまど、ボイラー、乾燥設備、発電装置、蓄電池、ネオン管灯各設備、水素ガスを充てんする気球の設置、少量危険物、準危険物、特殊可燃物圧縮アセチレンガス、液化ガス、毒物貯蔵取扱い等を行なう場合は、届け出書を提出していただくよう規定されています。

少量危険物（ガソリン二十リットルから百リットル）灯油百リットルから五百リットル、重油四百リットルから二千リットルの貯蔵取扱いについても必らず届け出をするとともに定められた設備のもとにこれを行なってください。

販売業者に於いてはこの施設設備等のないところえガソリンのドラム缶売り等は絶対行なわないよう御注意ください。

なお、消防法施行令の改正により屋内、屋外消火栓自動火災報知設備、電気火災警報器、避難設備等消防設備についても設置前の届け出を必要とし、このことについては一段と設置義務が強化されましたので該当事項についてはなるべく早く設置されるようお願いいたします。

これらの届け出については消防署にその用紙が用意されております。また、簡単なもの（たき火等）については電話連絡でも結構でありますので是非ご協力ください。

万全の予防対策と早期発見、出動による損害の軽減によって、住みよい、明るい町といたしましょう。

環境衛生消毒

はえ●蚊駆除

昭和四十四年度夏季環境衛生消毒（屋内、屋外）を次のとおり行ないます。

なお、五月一日号でもお知らせしましたが、消毒の際は次の事に注意してください。

◎ 戸口を一カ所だけ開けて他は閉めてください。（二階の部屋は入口一カ所だけあけ他は閉めてください。）

◎ 屋外消毒の際は、池に火気類は使用しないでください。

◎ 屋内の小鳥、金魚などは屋外に出してください。

◎ 消毒後、効果をあげるため二十分程度はそのまま密閉しておいてください。また、絶対部屋の中には入らないでください。

◎ 洗濯物は取りはずしておいてください。

◎ 屋外消毒の際は、池にフタをしてください。

ますが、消毒の際は各班長さん方と連絡をとり道先案内など消毒作業がスムーズに運ばれるようお願いいたします。

夏の健康増進運動

六月二十一日～七月二十日

衛生思想の普及向上、とくに夏季における保健衛生の徹底を期するとともに、夏季に多発する疾患に対する国民の注意を喚起することによって、伝染性疾患の予防、食品衛生の向上および環境衛生の改善をはかり国民の健康を推持し増進しようとすることがこの運動の目的です。

この運動は、次のような事項を目標として実施します。

一、夏季の高温多湿の環境から身を守り、さらに積極的に身体を鍛練する方策を普及するとともに、夏季に多発する赤痢、小児マヒ、日本脳炎、消化不良症等に対する予防知識と早期受診の必要性の普及徹底をはかりましょう。

二、夏季において特にかかりやすい乳幼児の疾病、事故を防止してその健康を保持するための対策を活発に行なうこと。

三、夏季における食品衛生の向上に努め各種集団給食施設、一般飲食店、生鮮食品販売店、家庭の衛生環境の整備をすすめ、伝染性疾患　食中毒の防止に努めましょう。

四、とくに夏に不足しやすい栄養、食品の摂取に努めるよう講習会　コンクールなどを開催して、栄養改善の指導に努めてください。

五、赤痢、日本脳炎、小児マヒなどの疾病を媒介する蚊、はえ、ねずみなどの駆除の重要性の徹底、その積極的な実施を推進するとともに、生活環境の浄化に努めましょう。

夏季に多発する赤痢、小児マヒ、日本脳炎、消化不良症等に対する予防知識と早期受診の必要性の普及徹底をはかりましょう。

特に海水浴、山登りなどの戸外運動についての正しい知識を普及し、事故発生の防止に努めましょう。

商工会未加入商店は早めに加入を!!

最近我孫子町も急激な人口増とともに、商店並びに各種企業の進出が目立って増加しております。

商工会に進んで加入を申込まれる方も増えておりますが、未加入の方も多いので加入をお進めいたします。商工会は経営のコンサルタントであり各企業の発展、繁栄のため活用していただく団体でもあります。

昭和三十五年に「商工会の組織等に関する法律」が制定されて以来強固な団体として生れ変り、地域地区の商店街、商店、各企業の発展と総合的な改善に努力されています。したがって我孫子町に事業所等を有するすべての商工業者が会員資格を有しています。

商工会の主な仕事は、金融のあっせん、企業診断のあっせん、その事後指導、帳簿記帳、税務、労働、取引の指導、そのほか講習会、講演会の開催等各種の業務が含まれています。前述のとおり商工会は、商工業の総合的な改善発達を図ることを目的としており、企業の繁栄に役立てられる皆様の組織機関として、おおいに活用するとともに未加入商工業者の加入の促進を図るしだいです。

環境衛生消毒日程表

月日	曜日	実施区域	月日	曜日	実施区域
6月19日	木	久寺家、土谷津	7月4日	金	発作、布佐下(上)(下)浅間前
20	金	並木台町会、並木中台町会	7	月	布佐台
21	土	城山自治会	8	火	江蔵地、新木団地自治会
22	日	城山自治会、旭ケ丘　農電社宅	9	水	下新木、上新木
23	月	天子山町会、菱田自治会 並木山ゆり会	10	木	古戸、日秀
24	火	日新、柴崎	11	金	中里
25	水	柴崎	12	土	中里
26	木	青山	14	月	中峠下
30	月	布佐3丁目	15	火	中峠下
7月1日	火	布佐2丁目、本町	16	水	みどり台、湖北台
2	水	布佐大和町　仲町	17	木	中峠上
3	木	上町			

清掃事務所が移転しました

清掃業務についての問い合せは

88局　2547番へ

●陸上記録会

我孫子町内の小中学校児童生徒による陸上競技記録会が去る六月三日に湖北中学校で行なわれました。

当日は小雨にもかかわらず日頃の健脚を競いましたまた記録的にも好記録が続出しました。今後の成長を期待したいと思います。

□出張徴収

税金の出張徴収を次の日程で行ないますのでご利用ください。

六月三十日（月）旧役場庁舎、興陽寺

時間はいずれも午前九時三十分から午後四時までです。

また、国民年金の掛け金も受付ますのでご利用ください。

▽内職のお知らせ

セーター機械編内職がありますので、御希望の方はできるだけ何名かのグループで申し込みください。

内容　婦人物サマーセーター

単価四百円から千二百円（種々）

日取約五百円から八百円程度

連絡先　社会福祉協議会内　駐補導所

電話　八二局〇二一四

◎三歳児検診

三歳児検診を次のとおり行ないます。

六月二十六日、布佐小学校、六月二十七日、中峠上青年館、七月一・二・三・四日、福祉センター（旧役場庁舎）

なお、時間はいずれも午後一時から三時までです。

該当者は昭和四十一年一月一日から昭和四十一年十二月三十一日までに生まれたお子様で個人通知で記録用紙を送付いたしてありますが通知もれの方は母子手帳を持って最寄りの会場へ早めにお出かけください。

◇正しい選挙用語

正しい選挙用語のクロスワードを先般の選挙時に募集しましたのでその作品を掲載いたします。

右側から寿二―八―一九　笠原真佐男さん　寿二―七―一〇　横山隆平さん　寿二―七―一〇　横山隆男さん　栄八―一六　高橋茂さん　中里四四六―一　飯田勉さん

クロスワード

か	上	を	た	く	ら	み			
い	に	ま	だ	清	ん	く			
が	あ	も	し	い	で	な			
あ	か	る	い	せ	い	じ	い		
る	る	み	せ	い	れ	ぶ			
の	い	ん	ん	じ	よ	ん			
で	し	な	き	の	正	で			
す	や	の	よ	為	し	え			

一	な	を	た	え	う	ひ			
票	よ	ま	だ	い	し	て			
は	く	も	し	さ	だ	ろ			
あ	か	る	い	せ	い	じ			
す	ん	た	せ	る	か	ぶ			
の	が	め	く	と	を	ん			
た	え	み	き	き	は	が			
め	て	ん	よ	だ	ん	ど			

を	皆	た	重	行	一				
築	し	で	だ	し	三	に	誠		
く	生	造	し	て	に	誠			
あ	か	る	い	せ	い	じ			
な	そ	明	せ	き	け	つ			
た	う	る	ん	任	ん	二			
の	未	い	き	持	を	に			
票	来	葬	よ	て	尊	実			

お	り	で	だ	ら	を	ば			
で	だ	あ	だ	び	と	あ			
さ	あ	か	し	だ	り	や			
あ	か	る	い	せ	い	じ			
い	る	い	せ	み	い	い			
こ	い	町	ん	ん	ひ	や			
う	え	つ	き	な	と	も			
よ	が	く	よ	で	え	手			

か	び	に	た	ど	ら	じ			
る	よ	は	だ	め	び	ぶ			
く	う	え	し	の	た	ん			
あ	か	る	い	せ	い	じ			
す	が	こ	せ	ん	こ	し			
の	や	の	ん	き	れ	ん			
た	け	い	き	よ	で	で			
め	あ	つ	よ	だ	に	え			

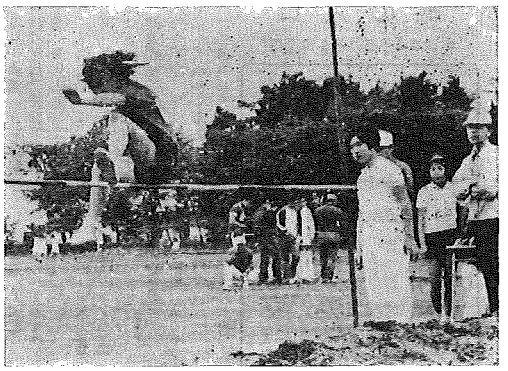

（湖北中記録会での走り高とび）