

# 納税のお願い

町の事業が円滑に行なわれるには、やはりみなさんのご協力がなくてはできません。町税は決められた期間内に納めるようお願いします。



## 健康診断日程表

月	日	場 所	時 間	月	日	場 所	時 間
10	4	我孫子町役場	9.30~16.00	10	14	湖北支所	13.00~16.00
10	5	町立保育所	"	10	15	中峠下公民館	9.30~16.00
10	6	興 陽 寺	"	10	18	第2小学校	9.30~11.30
10	7	第4小学校	"	10	18	湖北駅前	13.00~16.00
10	8	日立飯塚療前	9.30~11.30	10	19	東我孫子駅前	9.30~11.30
10	8	我孫子町役場	13.00~16.00	10	19	我孫子中学校	13.00~16.00
10	11	布佐二丁目観音堂	9.30~16.00	10	20	青山掘越商店横	9.30~11.30
10	12	布佐下公民館	9.30~11.30	10	20	第3小学校	13.00~16.00
10	12	布佐中学校	13.00~16.00	10	21	日新公民館	9.30~11.30
10	13	布佐気象送信所	9.30~11.30	10	21	久寺家岩出商店	13.00~16.00
10	13	下新木豊島運送店	13.00~16.00	10	22	根戸追分田口自転車店	9.30~15.00
10	14	古戸公民館	9.30~11.30				

健康診断はなぜ必要か  
町でおこなう健康診断は、結核におかされた人の早期発見がねらいです。どのような病気で早くみつかることはたいじなことですが、とくに結核の場合、自覚症状がなく発見がおくれがちで、それだけ治療もおくれ、全治するまでの期間が長くなります。

「ころばぬさきのつえ」と申しますが、健康診断はこの「つえ」にあたると思います。ふだん健康であるという人ほど健康診断を受けて、科学的に健康であることの証明をしましょう。結核は早くみつければ、正しい治療によって完全に治癒されます。

X線撮影のほかに、保健所と町開業医の先生方の協力の病気の相談なども希望にしておこないますから、

しかし、患者数はいぜん帯に一人、割合でいいますと二十一人に一人(四世帯に一人)の割合でいいます。

# みんなで見守りよう健康診断

## 十月四日から各地の会場で実施

おられます。患者数は減っていない国民病といわれた結核も、近年国をあげての対策によって死亡率は年々低下しています。人口十万人に対して結核死亡数は次のとおりです。昭和三十年四十六人、昭和三十一年三十一人、昭和三十三年二十二

単にX線撮影ができません。この健康診断は、学校、会社等で定期的に結核健康診断を受けている人、また小学校入学前の乳幼児以外の人が受けることとなります。この健康診断の対象となる人で受診票が届かない人は、会場で受付係へ申し出てくださいます。

## 保険税の税率上がる

### 受診者の増加などで

最近、国民健康保険が相当増額されたが、どのようにならなうか、この保険料はどのようにならなうか、という苦情をたくさんいただきます。そこでこれらのこと、国民健康保険事業はどのようにならなうか、という話を進めてみます。

八月末現在で国民健康保険に加入している人は一万四千七百二十二人、世帯数三千三百二十一世帯です。国民健康保険事業をおこなうために、この保険料に加入している人が保険料を納めなくてはなりません。この総額は四十年度で約一千九百万円ほどになります。当初予算額は四

### 町の人口

昭和40年8月31日現在

男	16,674人	(前月比91人増)
女	17,053人	( " 79 " )
計	33,727人	( " 170 " )
世帯数	7,639世帯	( " 46世帯増)

### 8月の人口動態

	(男)	(女)	(計)
出生	27人	27人	54人
死亡	7人	3人	10人
転入	140人	122人	262人
転出	69人	67人	136人
転入世帯	74世帯		
転出世帯	28世帯		

十五の項目について調査する  
我孫子町には百三十三人の調査員がいますが、この調査員が各世帯を訪問して調査をおこないます。調査員は九月二十四日から三十日までの間に、各世帯を訪問して調査票を配布し、この調査票で調査する事項は次のとおりです。

この事業の種類(本人の仕事の種類)世帯地または通学地(世帯の種類)居住の種類(居住の種別)居住の種別(居住の種別)の合計  
このなかで( )の記入



すべての国民に対し、正確に申告することを義務づけています。また、申告の義務を課すると同時に、調査従事者に対し申告者の秘密を保護すべきことを命じています。すなわち、調査票は、統計表をつくること以外に用いてはならないことになっています。記入を終わった調査票は、すべて総務課統計局におくられ、電気計算機によって集計されます。結果は、まず本年十二月末までに市町村別の男女別人口概数と世帯概数が公表され、明年春ごろから集計を完了した都道府県ごとに公表することになっております。



住民登録は、全国市区町村の全住民を登録することによって、その居住関係を公証し、住民の権利や義務の履行を適正にするにも容易にしようとするもの

また、登録によってつくられた住民票は選挙、就学、主食の配給、生活保護、納税、国民健康保険、国民年金、その他町の行政事務をこなすのに必要不可欠なものである。したがって、我孫子町でも住民登録をしない世帯は、わたしたちの日常生活にたいへん関係の深いものであるから、登録のしていない世帯は必ず登録してください。

また、町内で引越したときも転居届を忘れずに届け出てください。届出は住民登録課、湖北、布佐支所で受け付けています。



### 保険税の動き (第1表)

区分	昭和38年度	昭和39年度	昭和40年度	比較
所得割	1.4	1.4	1.7	+ 0.3
資産割	100	100	100	0
均等割	8	8	12	+ 4
世帯割	100	100	100	0
均等割	330円	330円	530円	+200円
世帯割	640円	640円	970円	+330円

# 三才児のいっせい検診 病気・異常などをみつける

九月二十七日から三才児のいっせい検診をおこないました。

この検診は、病気や異常発育のおくれなどを発見し、それに対するよい手立てを考え、人間一生の健康の基礎をつくらうとするものです。

人は生まれたばかりの時、目は見え、耳も聞えず、機能には全く白紙の状態ですが、だんだんと光を感じ、音を聞きだせ、色を識別し、手足の運動をおぼえだんだん複雑な機能を身につけてきます。

そして三才頃になると、とぶ、走ることなどの運動機能もとのり、一人でも衣服を脱いだり、着たりなどは目も見えず、耳も聞えず、機能には全く白紙の状態ですが、だんだんと光を感じ、音を聞きだせ、色を識別し、手足の運動をおぼえだんだん複雑な機能を身につけてきます。

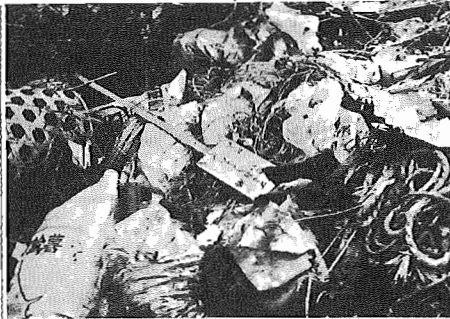

……ゴミを道ばたに捨てないで……  
ごみを処理するときは、ぜひゴミ収集車をご利用ください  
町内にはこのようなところがまだたくさんあります。

機能的には全く白紙の状態ですが、だんだんと光を感じ、音を聞きだせ、色を識別し、手足の運動をおぼえだんだん複雑な機能を身につけてきます。

そして三才頃になると、とぶ、走ることなどの運動機能もとのり、一人でも衣服を脱いだり、着たりなどは目も見えず、耳も聞えず、機能には全く白紙の状態ですが、だんだんと光を感じ、音を聞きだせ、色を識別し、手足の運動をおぼえだんだん複雑な機能を身につけてきます。

三才児検診日程表

月	日	曜日	場	所	間
9月27日	日		月	小学校	午後1時30分より3時30分まで
9月28日	日		火	北小学校	同上
9月29日	日		水	布布第三小学校	同上
9月30日	日		木	第四小学校	同上
10月1日	日		金	第一小学校	同上
10月2日	日		土	第二小学校	同上
10月3日	日		日	第三小学校	同上
10月4日	日		月	第四小学校	同上
10月5日	日		火	第五小学校	同上
10月6日	日		水	第六小学校	同上
10月7日	日		木	第七小学校	同上
10月8日	日		金	第八小学校	同上
10月9日	日		土	第九小学校	同上
10月10日	日		日	第十小学校	同上

## 七十才から受けられる 年間一万五千六百元

今年、七十才から受けられる年金は、年間一万五千六百元です。これは、ご承知のことと思いますが、満七十才になり、老令福祉年金を受けられる資格が発生します。町では満七十才に達した方に対して、老令福祉年金の請求手続きをされるようご通知を差しあげております。ご通知から受けられるようになり、誕生日を過ぎようになると、誕生日を過ぎた日から、誕生日を過ぎた月の翌月分まで、夫夫婦で支給されます。夫夫婦で支給される額は、その額が一人一万二千六百円になります。

あなたの戸籍抄本、住民票の簿本、印鑑を用意して、社会課年金係へお問い合わせください。

## 老人福祉の原理を明白に 老人福祉法、施行して二年に

九月十五日は老人の日でした。老人の福祉を増進するために老人福祉法が施行されて二年になります。そこで、この機会に老人福祉法のあらましについてお話ししましょう。

この法律は戦後の老人の生活が、社会環境の変動などによって不安定なものになったこと、老人人口の増加、さらに一般国民の老人問題への関心が高まり、老人福祉の施策強化が要請されていたことなどから制定されたものです。

この法律は、老人福祉の原理を明らかにするとともに、老人に対して、その心身の健康を保持し、その知識と経験を社会に役

## 道路はひろく 使いましよ

道路は人や車の通行のためには必要ですが、歩行者や運搬手にとって、次のようなことはたいへんめいわくなく、中央寄りにおくこと、商品などを道路へおくと、これは、せまい道路がなおさら狭くなってしまいます。そして見通しも悪く、事故のおきる直接的、間接的な原因になります。

取り締まりがあらうとかならうと、せまい道路をできるだけ広く使い、みんなにめいわくをかけないようしましょう。

**タバコは町内で**

1本につき35銭が町の収入になります

## 野球大会組合せ決まる 二十四チームが参加

第六回町民野球大会は十月三日から、各日曜日に総合グラウンドでおこなわれることになり、組合せが次のとおり決まりました。

なお、入場式は十月三日午前九時から同グラウンドでおこないます。

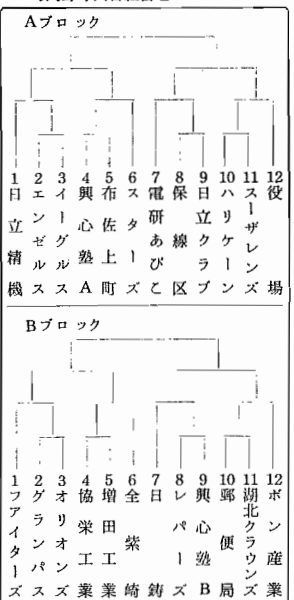

**厚生年金を  
けなくした**

「わたくしは、三十三年に夫に死にわかれ、現在、十九才で二児の母親で、十八年に会社をやめ、その後任意団体の事務所についているにいたっています。現在の会社では厚生年金をかけているが、現在つけているところは、わたくし一人のため、厚生年金をかけていません。この間は、国民年金に加入しなされたらいいでしょうか。国民年金制度は、厚

**設置のときは届出る  
取扱いも十分注意して**

最近の住宅造成で一つの傾向として便所をし尿浄化そう（水洗便所）にする方法が盛んにおこなわれていて、し尿浄化そうの機構は汚物の処理に相当の効果をもっていますが、反面取扱いをまちがうと、いへんなことになり、そこで設置するときは届出を出し、維持管理にじゅうぶんに注意してください。

①設置の届出  
保健所へ届け出をするときは、必ずし尿浄化を経由して、ごみ捨て場へ出すこと、ごみ捨て場へ出すときは、ごみ捨て場の管理者に届出を出してください。

②排水管、送気孔はふさがらないよう常に掃除する。  
③腐敗そうには塩酸、硝酸防臭剤等の消毒薬を移さないこと。  
④排水管、送気孔はふさがらないよう常に掃除する。  
⑤雨あがりは点検が可能であるようコックの流通をよくする。

**身体障害者就職に理解を  
無料で職業訓練も受けられる**

九月一日から九月三十日まで、労働省、県の主催によって身体障害者雇用促進運動をおこなっています。身体障害者の雇用問題は大きな社会問題であるため労働省では雇用促進法などの制定によって、雇用対策を推進しています。

この結果、身体障害者の雇用状況はだいぶ改善されましたが、まだまだ多くの問題が残っています。すなわち法定雇用率も事業所ごとにはみえず、約八千の事業所が未達成です。このため労働省では、法定雇用率の達成、身体障害者の求職登録など強く推進を進めています。

身体障害者に対する職業訓練所は全国に九カ所あり、二十六職種を一年間無料で受けることができます。また、職業安定所では、求職の登録をおこない、専任の職員が職業相談や能力適正をしらべる検査器具などによって適する仕事をみつけ、その仕事のある事業所に紹介します。

**掲示板**

清掃作業員募集  
清掃作業員を次のとおり募集しています。希望者は履歴書持参のうえ応募書類係までお送りください。

▼募集人員 二名  
▼応募資格 十八才以上四十才未満の男子  
▼待遇 給与その他は面談のうえ決めます。

豚コレラ予防接種  
豚コレラ予防接種を毎月第四月曜日におこないます。は、産業界、布佐、湖北支所へ申し込んでください。

料金は八十キログラム以上五百五十円、親豚のいる二十五キログラム以下の豚六十円その他の豚百円とさせていただきます。

なお、注射後二十五キログラム以下のものは耳標その他には注射証明書を渡します。

**自衛隊員募集**

自衛隊では次のとおり二等陸海空士を募集しています。

▼年令 十八才以上二十五才未満の男子  
▼初任給 一万二千八百円  
▼試験 千葉市日赤千葉支部分二日に一日の制でおこなわれます。  
▼申込み 役場、職業安定所、自衛隊千葉地方連絡部

**交通安全の日**

毎月十日は交通安全の日です。この運動は千葉県全体で行なわれております。道路は右側を走るきまつけ、無免許運転をなくしましょう。