

物語の生まれるまち — あびこ

# ABI ROAD



あの人、この坂を歩いたんだ♡



# あびこはこんまち

フリーWi-Fiスポット  
設備のマークです。



お得な3館共通券・2館共通パスポートをご利用ください。  
(杉村楚人冠記念館・白樺文学館・鳥の博物館)

スマホで  
タブレットで  
画像が動き出す!



本誌中、**4R**マークがついた写真に、スマホやタブレットをかざすと、紹介動画を見ることができます。QRコードよりアプリをダウンロードして、ARの世界をお楽しみください!

お問い合わせ: 株式会社 萌翔社 TEL. 043-254-8611

動画協力: **チバテレビ** **J:COM**

iOSをご利用の方はApp Storeより、Androidをご利用の方はGoogle Playより「COCOAR2」と検索してダウンロードすることも可能です。



**4R** あびこ  
「我孫子市観光アプリ あびこ巡り」  
市内観光スポットなどの情報と便利なルート  
探索機能。ダウンロードは、QRコードから



「ABI ROAD」は、スマホ・タブレットから  
楽天トラベルパンフレットアプリ「PATW」  
からも見られます。



**うなぎちゃんのオリジナル・フォトフレームをGETしよう!**  
(あびこマスコットキャラクター・うなぎちゃんと一緒に写真が撮れるフォトフレーム)  
スマホ・タブレット用無料ARアプリ「COCOAR」で、右のうなぎちゃんをスキャンすると、  
オリジナルフォトフレームがダウンロードできます!



手賀沼のほとりの自然環境を活かしたオープンスタイルの公園。  
鉄道イモ馬車や貸しボートなど、一日中ゆったり過ごせる快適空間。

## 手賀沼公園



**所** 我孫子市若松26-4  
**¥** 入園無料  
**歩** 我孫子駅10分 (750m)



市のシンボル手賀沼沿いの水辺と緑の公園。  
水鳥たちをすぐ近くに見ることができ、ベンチ  
も整備されているので、のんびり手賀沼を眺  
めながら時間を過ごすことができる。また鉄道  
体験やレンタサイクル、ボートも楽しめる。

→P19参照

### 我孫子の産見光情辛良発信基±セ



### 我孫子インフォメーションセンター アビシルバ

市の情報発信拠点として、観光、宿泊、イベント等の情報提供  
のほか、ガイドマップの配布・観光スポットなどのご案内、市  
民団体による観光ガイドの紹介などを行っています。手賀沼の  
うなぎちゃんグッズ・我孫子市ふるさと産品なども販売している  
ので、お土産を買う際にもぜひお立ち寄りください。

**所** 我孫子市本町2丁目1番10号  
JR常磐線・我孫子駅南口より徒歩1分  
☎04-7100-0014  
**開** 9:00~18:00 (年末年始休館)  
**歩** 我孫子駅1分



# 物語の生まれるまち

大正時代、白樺派の柳宗悦が、志賀直哉が、武者小路実篤が暮らし  
た我孫子。彼らは多くの作品を我孫子で創作しました。時にはハケの  
道を歩いて、またある時は手賀沼に舟を漕いで集まり、これからの夢  
を語り合いました。今でも我孫子には、彼らの夢を育んだ景色が数多  
く残されています。彼らの足跡をたどりながら、大正ロマンの面影を  
さがしてみませんか。

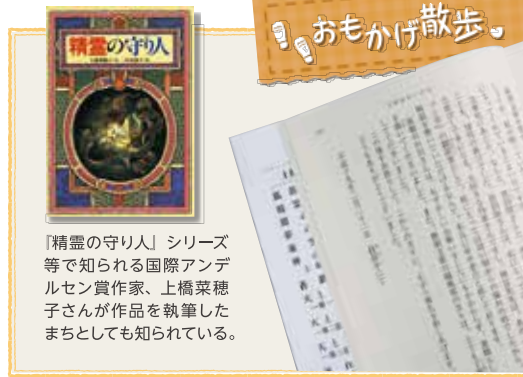

『精霊の守り人』シリーズ  
等で知られる国際アンデル  
セン賞作家、上橋菜穂  
子さんが作品を執筆した  
まちとしても知られている。

おもかげ散歩



杉村楚人冠記念館 p6参照  
歩 我孫子駅10分 (750m)



## 三樹荘跡

白樺派のキーパーソン、柳宗悦の住居跡。三樹荘の名前  
の由来は、“智・財・寿”を表すと地元で信奉されていた  
三本の椎(シイ)の古木。宗悦は、民藝運動を興した思想  
家、美学者、宗教哲学者。嘉納治五郎の甥。(非公開)  
所 我孫子市緑1-9  
歩 我孫子駅10分 (700m)



## 旧武者小路実篤邸跡

武者小路実篤は雑誌『白樺』創刊  
の中心人物の一人。大正5年志賀  
直哉が購入した手賀沼を見下ろす  
場所に移り住んだ。(非公開)  
所 我孫子市船戸2-21  
歩 我孫子駅17分 (1.4km)



昔、女工たちが  
歩いた道...

## 天神坂

我孫子に文人たちが集まった大正時代、  
三樹荘と椎(シイ)の実の降る天神坂を  
彼らはこよなく愛したという。  
歩 我孫子駅11分 (900m)

## バーナード・リーチ碑

白樺派や民藝運動とも深く  
かかわったイギリス人陶芸  
家。  
所 我孫子市我孫子新田34  
歩 我孫子駅14分 (1.0km)



## 楚人冠公園

杉村楚人冠記念館の裏口からすぐ近くの丘の上  
にある手賀沼を見下ろす公園。楚人冠の「筑波見ゆ  
冬晴の洪(おお)いなる空に」の句碑がある。  
所 我孫子市緑2-4 歩 我孫子駅10分 (800m)



白樺文学館 p4参照  
歩 我孫子駅14分 (1.1km)



志賀直哉邸跡 p5参照  
歩 我孫子駅14分 (1.1km)



「ハケ」とは、崖地形、あるいは  
丘陵・山地の片岸を指す地形名です。



台地に降った雨が  
浸透して染み出した  
ハケの道の湧水

●...おすすめポイント  
○...バス停

日本近代芸術全般にわたり 先導的な役割を担った  
白樺派に関する多くの資料を収蔵。



# 白樺文学館

**所** 我孫子市緑2-11-8 ☎04-7185-2192  
**開** 9:30~16:30 (入館は16:00まで)  
**休** 月曜日 (祝日の場合は次の平日)、  
 12月29日~1月3日、館内整理日  
**¥** 一般300円ほか **歩** 我孫子駅14分 (1.1km)



志賀直哉『暗夜行路』の直筆原稿



図書室。白樺派・民藝運動関係の書籍をはじめ、志賀直哉の直筆原稿もみることができる。



ミュージアムショップ。来館記念に白樺派のカレーなどをお土産にいかが。



中展示室 (ピアノサロン)。兼子が晩年愛用したグランドピアノで市民スタッフの生演奏を楽しめる。

大展示室。展覧会ごとに様々な展示を楽しめる。

## 我孫子ゆかりの文豪 志賀直哉の面影を今に伝える

～貴重な山田家コレクションを収蔵～



「小説の神様」と呼ばれ、我孫子や手賀沼をこよなく愛した志賀直哉。その子孫である山田家から寄贈された、直筆の原稿や書、油彩画、日用品、さらに署名本など、人間「志賀直哉」の魅力に迫る資料として注目のコレクションです。



大正時代、雑誌『白樺』の中核となった柳宗悦、志賀直哉、武者小路実篤が住んでいた我孫子。彼ら白樺派の原稿、書簡、美術資料などを中心に所蔵している。地下には音楽室があり、宗悦の妻で声楽家の柳兼子の歌曲を鑑賞することもできる。



武者小路実篤の書画や、バーナード・リーチの工芸作品など白樺派と民藝の人々の作品を所蔵・展示。



## 志賀直哉邸跡 (市指定文化財)

大正4年から大正12年まで多くの作品を執筆した志賀の書斎のみ残されている。本人がデザインし、我孫子の名工佐藤鷹蔵が大正10年に建てた木造平屋の切妻造の書斎は、移築の後、創建当初の部材を再利用し、この場所に復元された。

**所** 我孫子市緑2-7 **歩** 我孫子駅14分 (1.1km)

志賀直哉ゆかりのスポット紹介

長い廊下の向こうから、  
 夫人たちの笑い声がきこえてくる。

# 杉村楚人冠記念館 (市指定文化財)



サロン。楚人冠のコレクションである明治から昭和のジャーナリズムに関する本が並べられている。作りつけの本棚は、我孫子の名工佐藤鷹蔵に依頼。



杉村楚人冠は明治から昭和まで活躍した国際的ジャーナリスト。もともと別荘として使っていたが、関東大震災の後、家族とともに我孫子に移住し、昭和20年に亡くなるまでここで過ごした。庭には好きな椿を植え、所々には紅葉する樹木。当時は庭に水が流れ、手賀沼の景色を間近に見ることができたという。大正ロマンを感じさせる建物は、映画ロケなどにも使われている。

- 所** 我孫子市緑2-5-5 ☎04-7187-1131
- 開** 9:00~16:30 (入館は16:00まで)
- 休** 月曜日 (祝日の場合は次の平日)、12月29日~1月3日、館内整理日
- ¥** 一般300円ほか
- 歩** 我孫子駅10分 (750m)

楚人冠が我孫子に定住する時に建てた母屋を記念館に利用。関東大震災を経験し二人の子を失った楚人冠は、屋根が軽く倒れにくい建物を建築家に希望した。



突き当りがサロン、奥に8畳の客間、その手前が6畳の家族が過ごした部屋と並ぶ。庭には楚人冠が好きだった椿が植えられている。



元々はぬれ縁だった所。当時はここから手賀沼を眺めることができた。



母屋から庭へ、敷地内の「澤の家」に行くのにこの道を通った。



外壁の質感が印象的です。



講道館柔道の倉庫台者であり、日本スポーツ協会(当時大日本体育協会)初代会長としてオリンピックへの道を切り開いた「日本の体育の父」。



## 嘉納治五郎別荘跡(天神山緑地)

**所** 我孫子市緑1-10  
**歩** 我孫子駅10分 (750m)



講道館柔道の創始者で教育家の嘉納治五郎は、明治44年、我孫子の手賀沼を臨む高台に別荘を設け、近隣住人の国際派ジャーナリスト杉村楚人冠、東京帝国大学教授村川堅固らや、町長をはじめとする地元の人々と厚い親交を結んだ。また別荘の近くに農園(嘉納後楽農園)を開き、専門家を雇って新進の農業経営にもあたらせた。甥で白樺派の中心人物、柳宗悦が嘉納の別荘の隣に移り住むと、志賀直哉、武者小路実篤らも我孫子に居を構え、薫り高い文化空間を形成したことから嘉納が我孫子にとって重要な人物だったことがわかる。



講道館を創始し、「精力善用・自他共栄」の理念のもと柔道の普及にあたった。また東京高等師範学校校長を長く務め教育の充実に尽くすと共に、東洋人初の国際オリンピック委員会(IOC)委員に就任し、日本のオリンピック参加、昭和15年の東京オリンピック誘致に貢献した。写真提供：公益財団法人講道館

銅像は「東洋のロダン」と称される彫刻家、朝倉文夫作の和服姿の立像で、高さ2.14m、台座を含め約3m余り、高台の別荘跡から手賀沼を眺めるように建つ。講道館や筑波大学などに同じ原型からつくられた作品があり、7体目(現存6体)。我孫子市制50周年、令和2年開催予定だった東京オリンピック・パラリンピックに合わせて、市民団体が中心となり建立された。



手賀沼のほとりに花開く大正から昭和の別荘空間。見学より部屋でのんびり過ごしたい。



## 旧村川別荘 (市指定文化財)

**所** 我孫子市寿2-27-9  
**問** 教育委員会文化・スポーツ課 ☎04-7185-1583 (平日のみ)  
**開** 9:00~16:00 (入館は15:30まで)  
**休** 月曜日(祝日の場合は次の平日)、12月29日~1月3日  
**¥** 無料 **歩** 我孫子駅20分 (1.6km)



新館。手賀沼側の部屋は大きなガラス窓。当時のものがそのまま残っている。



母屋。細かい所にも気を配っている江戸の香りが残る和室。



新館は、昭和3年に建てられた銅板葺、千鳥破風の建物で、建立した村川堅固は「朝鮮風」と表現している。屋根が特徴的で、建物の土台は鉄筋コンクリート造り、建物の中は寄木フローリングなど和洋折衷の建物である。



親子二代にわたる西洋古代史学者の村川堅固が建設し、堅太郎が守った別荘。旧我孫子宿の本陣離れを移築した母屋と、衣食住より「住食衣」と住まいを重視した堅固が、こだわって建築した新館。別荘として市内で唯一残る建物。そこにいると、かつての別荘時代の雰囲気を感じることができる。裏門はハケの道に面している。昭和30年代までは沼で遊ぶ鳥を部屋から見ることができたという。時間によっては、市民ガイドがいるので詳しい話を聞くことができる。

# 水辺と鳥のまち

東京都心から約30分。我孫子に来るとたくさんの自然に出会うことができます。手賀沼沿いの遊歩道を歩いていると水鳥たちが話しかけてくるようです。鳥たちを見ていると時が経つのも忘れてしまいそう。そして、手賀沼に沈む夕日の美しさ。刻々と空の色が変わり、それにつれて水面の色も変化していきます。こんな手賀沼のほとりのまち我孫子の自然を体感してください。



鳥の博物館 p14参照  
歩 天王台/東我孫子駅25分 (2km)



高野山桃山公園  
眼下に手賀沼を見下ろすことが出来る丘陵地の公園。その南側から見える手賀沼の景色は素晴らしい。市内でも屈指の絶景ポイント。  
歩 天王台/東我孫子駅15分 (1.2km)



手賀沼遊歩道  
手賀沼公園から手賀沼に沿って約5kmの散歩道がある。

手賀沼散歩



岡発戸って書いて「おかげほっと」って読むの。なんかかわいいね。



山階鳥類研究所  
世界的に有名な鳥類専門の研究機関で、絶滅種や希少種を含む鳥類標本約6万点と貴重な文献約4万冊を所有している。アホウドリなど希少種の保護活動や生態研究等を行っており、アジアの鳥類学の一翼を担っている。(見学は毎月第4金曜日、要予約)  
所 我孫子市高野山115  
☎04-7182-1101  
歩 天王台/東我孫子駅25分 (2km)



手賀沼親水広場・水の館 p12参照  
歩 天王台/東我孫子駅27分 (2.2km)



手賀沼の幻想的な夕景

農産物直売所「あびこん」とプラネタリウム。  
手賀沼の賑わい拠点！



## 水の館 & 農産物直売所・農家レストラン

**所** 我孫子市高野山新田193 ☎04-7184-0555 あびこん 04-7168-0821 米舞亭 04-7168-0504

**開** 9:00~17:00 あびこん 9:00~18:00 米舞亭 11:00~17:00

**休** 毎月第4水曜日（休日の場合は前の週の水曜日）、12月29日~1月4日

あびこん、米舞亭は12月31日~1月4日のみ休業

**料** 無料 **交** 我孫子駅からバス、市役所前下車徒歩5分（土日は、鳥の博物館経由バスあり）

**歩** 天王台駅27分（2.2km）



手賀沼の畔で、ひときわ目をひく「水の館」全景。

手賀沼の素晴らしさと我孫子の魅力が一度に体感できる手賀沼親水広場「水の館」。新鮮な地元農産物がいっぱいの農産物直売所、地元食材を使用した農家レストラン、迫力ある映像に圧倒されるプラネタリウム、手賀沼の生き物や歴史を学べる展示室、手賀沼を一望できる展望室など、子どもから大人まで楽しめる施設です。コインシャワーもあり、サイクリングやジョギングなどスポーツ後の休憩施設としても利用できます。



レストランでは  
地元の新鮮な食材が  
味わえるうなぎ



和と健康がテーマのレストラン「旬菜厨房 米舞亭」。地元の米や野菜を活かしたメニューは、優しくほっとする味わい。

テラス席もあり。



農家自身が経営し、安全・安心・新鮮な地採れ野菜いっぱいの農産物直売所「あびこん」。他にも、人気のふるさと産品や地元の名店のお土産も揃う。



展望室の双眼鏡からは、富士山や東京スカイツリーを望める。



手賀沼に暮らす鳥や魚、植物について学べる手賀沼ステーション。



プラネタリウムでは、ピンホール方式とデジタル方式の投影機を設置。迫力ある映像が楽しめる。（高校生以上100円50名まで）



手賀沼に面した親水広場には、リニューアルして子供たちに大人気の「じゃぶじゃぶ池」。



日本で唯一、鳥だけを扱った博物館。「人と鳥の共存をめざして」をテーマに、鳥の起原から現在まで、手賀沼に棲む鳥から世界の鳥まで紹介。



# 鳥の博物館

**所** 我孫子市高野山234-3 ☎04-7185-2212  
**開** 9:30~16:30  
**休** 月曜日(祝日の場合は次の平日)、12月29日~1月4日、館内整理日  
**¥** 一般300円ほか  
**交** 我孫子駅からバス、市役所前下車徒歩5分(土日は、直通バスあり)  
**歩** 天王台/東我孫子駅25分(2km)



手賀沼の自然の情景と鳥たちの姿を、臨場感あふれるジオラマで再現。



世界の鳥コーナー。世界中から収集したおよそ270点の鳥の標本が一堂に展示されている。



“肉食の巨鳥”ディアトリマ、“最も背の高い鳥”モア、“海中生活”をしていたペンギンモドキなど、伝説の鳥の復元模型や骨格レプリカにワクワク。

博物館に入ると、すぐに目に入るのが絶滅した巨鳥エピオルニスの卵。レプリカだが実際に触ってみることができる。展示室には鳥の起原から進化の歴史、始祖鳥の化石の復元や、世界中の鳥のはく製も種類別に展示されている。手賀沼の自然や四季、住む鳥の今と昔が一目で分かるコーナーもぜひ見てほしい。



エピオルニスはマダガスカルのみが生息していた世界一の巨鳥。



骨格標本からはく製、ジオラマセットまでぜんぶ原寸大。鳥博士を目指すなら必見。



野生絶滅前の貴重な日本のトキの標本。

可愛い鳥のぬいぐるみやアクセサリから絵葉書まで、充実のミュージアムショップ。





遊びませむとや生まれけむ 戯れませむとや生まれけむ  
遊ぶ子供の声聞けば 我が身さへこゆるがるわ

## リゾートの様な週末を



### ふれあいキャンプ場

自然環境が豊かで、四季折々の花々が楽しめる、市民の憩いの場として定着。緑豊かな五本松公園に隣接した手賀沼を望む高台にあり、テントサイト・多目的広場・炊事棟・ファイヤーサークル・水洗トイレなどが完備されています。炊事用具などは無料で利用でき、キャンプなどの野外活動にも最適です。利用の際は要予約。

**所** 我孫子市岡発戸1395  
**教育委員会文化・スポーツ課** ☎04-7185-1604 (平日のみ)



隣接して無料の駐車場も有り。



### ヨット

手賀沼を拠点に活動している「NPO法人 アルバトロスヨットクラブ」では、一般の方々を対象としたヨットの体験試乗会を随時開催しています。憧れのヨットに乗ってみませんか。

**所** npo\_albatross\_yacht\_club@yahoo.co.jp



### カヌー

手賀沼を拠点に県内外で活動している「手賀沼カヌークラブ」は、カヌーを楽しみながら、自然とのふれあいや、世代間交流の促進などを目的に活動しています。見学や体験を試してみませんか。

**HP** <https://teganumacanoes.takara-bune.net>



### 乗馬クラブ 仲馬倶楽部

乗馬が初めての方も経験者も、気軽に、手軽に、そして安全に体験やレッスンが受けられます。穏やかで乗りやすい馬が多いので、子ども達にもおすすめです。

**所** 我孫子市江蔵地1027-6 **問** 04-7188-2864

### ブルーベリー収穫体験

あびこブルーベリーガーデン(手賀沼園・湖北園)



7月初旬～8月末まで、市内2カ所の農園で、ブルーベリー摘みが楽しめます。**所** (手賀沼園) 我孫子市根戸新田・(湖北園) 我孫子市中峠 **問** 080-2551-3597

### 完熟ブルーベリー農園「花田夢」



6月中旬～9月上旬まで、完熟ブルーベリー摘みが楽しめます。米やジャムなどの加工品も販売。**所** 我孫子市布佐826 **問** 04-7189-2825

### 手ぶらで気軽に釣り体験



#### 小川つり堀園

奥が深く難しい、だから楽しいと根強い人気のヘラブナ釣り。春と秋には大会を開催。

**所** 我孫子市高野山新田177 **問** 04-7184-4922



#### 釣り堀鈴木園

大型のヘラブナが狙えると人気の釣り堀。景品や優待券がもらえる「大型賞」あり。

**所** 我孫子市岡発戸新田145 **問** 04-7182-2663



#### 湖上園

ボートを借りればレンギョやブラックバス、釣り堀ではヘラブナやコイを狙える。

**所** 我孫子市我孫子新田20 **問** 04-7185-5300

## 野外散歩



### 手賀沼周遊レンタサイクル

手賀沼周辺はアップダウンも少なくサイクリングに最適です。下記の施設で自転車を出しています。

- ▶ サイクルパーク我孫子南 (JR我孫子駅南口)
- ▶ 手賀沼公園
- ▶ 親水広場多目的広場駐車場

**問** 04-7188-2204(平日)、090-4520-3603(貸出日のみ)



### 手賀沼公園で鉄道体験

新幹線を模った車体はお子様から大人まで大人気。  
**料** 1回2周200円(ただしこどもの日(5/5)、県民の日(6/15)、市制施行日(7/1)は無料)。回数券有り。  
**密** 土・日・祝のみ4～9月:9:30～17:00、10月・11月・3月:10:00～16:00 ※12:00～13:00は整備のため運休。  
※公立小中学校の春・夏休み期間は月曜を除く毎日運行。  
**問** 04-7188-2204(平日)、090-4520-3603(運行日のみ)



### 貸しボート・スワンボート

釣りはもちろん、ファミリーやカップルで楽しい湖上散歩を味わえる貸しボート。下記の店舗では、ボートの貸し出しを行なっています。

- ▶ 湖上園 **問** 04-7185-5300
- ▶ ボートセンター小池 **問** 04-7184-7117
- ▶ 手賀沼の小池(入漁券取扱・貸ボートのみ) **問** 04-7182-1015



江戸時代にはしまった手賀沼干拓の歴史を感じる、本格的な薬医門が現存する貴重な建造物。



# 旧井上家住宅

(市指定文化財)

**所** 我孫子市相島新田1番地  
**問** 教育委員会文化・スポーツ課 ☎04-7185-1583(平日のみ)  
**開** 9:00~16:00 (入館は15:30まで)  
**休** 月曜日(祝日の場合は次の平日)、12月29日~1月3日  
**料** 無料(整備中のため一部公開)  
**歩** JR布佐駅18分(1.4km)



江戸末期の典型的な上層農家の格式ある母屋。昭和に増築された箇所もある。



昭和初期に作られた新土蔵。当時最先端の技術が使われている。



当時の技法で3年掛け、平成30年に復元された二番土蔵

表門をはじめ、外塀、土蔵など9棟が平成24年に市指定文化財に登録された。井上家は、8代将軍徳川吉宗による享保の改革の一環として行われた手賀沼の干拓事業に参入し、代々名主として新田開発に打ち込んだ。なお、手賀沼の新田開発が完了したのは昭和26年だった。9代目の時に建設された江戸時代の典型的な上層農家の様式である母屋や江戸末期の本格的な薬医門で格式の高さを感じさせる表門が現存する。現在、整備中のため母屋内部は立ち入り禁止となっているが、中庭から様子を見ることができる。



修復された表門。当時の瓦や柱も活用し、足りない部材のみ新調した。意匠の細かさは必見。



昭和初期、東側に増築された公式の玄関である式台。代々名主を務めてきた井上家の風格を示す。



箱火鉢、鉄瓶、提灯…そのまま時代劇の舞台になりそう。



表門から見る母屋。

# 悠久を旅する

古くからこの土地で守られてきたものや場所もたくさんあります。古木たちが見守ってきた地域の人々の営みや、時代の流れに左右されずに今も守られている、我孫子の歴史にぜひふれてみてください。



ふきあえず  
**葺不合神社（市指定文化財）**

祭神は、「海彦山彦」の神話で有名な山彦こと火遠理命（ほおりのみこと）と、海神の娘豊玉姫との間に生まれた鷗嶋葺不合命（うがやふきあえずのみこと）。毎年旧8月15日夜に祭りが行われる。本殿に天岩戸（あまのいわと）、八岐大蛇（やまたのおろち）退治、神武東征などの見事な彫刻。イチヨウの巨木がある。

**所** 我孫子市新木1812番外 **歩** 新木駅12分（950m）



ひびり  
**日秀観音**

創立は1662(寛文2)年という。平将門の守本尊、聖観音を安置している。本堂入口の戸や観音堂の屋根には、将門の紋でもある九曜紋がついている。境内の一角成田街道に面して、首曲がり地蔵が立っている。

**所** 我孫子市日秀90 **歩** 湖北駅17分（1.4km）



**将門神社**

成田街道沿いの日秀地区には、幼少期に平安時代の武将・平将門が住んだとも、戦死した折その霊が馬に乗り南方より手賀沼を駆け渡って日秀の台地上がり朝日を拜んだともいわれている。

**所** 我孫子市日秀131 **歩** 湖北駅18分（1.5km）



**将門の井戸**

将門神社の近くにある、将門が開いたと伝承のある井戸。パワースポットとして訪ねる人もいるらしい。

**歩** 湖北駅17分（1.4km）



**東源寺（県指定文化財）**

本堂前には地元で「まがやの木」と呼ぶ、県北有数の榎（かや）の巨木がそびえている。相馬八十八か所を開基した光音（こうおん）禅師お手植えの榎と伝えられる。榎は、イチイ科の常緑針葉樹で、材質は固く、古くは丸木舟や仏像に利用された。樹高17.5m、周囲3.8m、樹齢は伝えのとおりであれば200余年になる。

**所** 我孫子市柴崎170 **歩** 東我孫子駅26分（2km）



**竹内神社**

松並木の参道を通り、鳥居の前に位置する唐獅子は、近隣に珍しい子連れ唐獅子で子室に恵まれ、子孫繁栄のご神徳があるという。毎年9月に行われる例大祭の時には、5基の山車の競演に神輿が加わり大迫力。

**所** 我孫子市布佐1218 **歩** 布佐駅11分（850m）



**柴崎神社**

かつては妙見社（みょうけんしゃ）、北星社とよばれ、明治13年に柴崎神社となる。伝承では、日本武尊（やまとたけるのみこと）や平将門がこの社で武運を祈願したという。境内には中国の伝説上の生物で北方を司る神である玄武の石像がある。（亀の姿をしている）



**所** 我孫子市柴崎737 **歩** 天王台駅10分（700m）



うしのかみだいこくてん  
**子之神大黒天**

毎年10月の第4日曜日には「開運柴燈護摩火渡り祭」が行われる。本尊の子之神は、特に腰下の疾患にご利益があるとされ、境内には脚腰の象徴であるかねのわらじが奉納されている。

**所** 我孫子市寿2-27-10 **歩** 我孫子駅21分（1.7km）

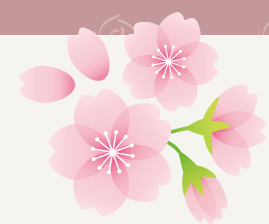

AR



高野山桃山公園  
歩 東我孫子駅15分 (1.2km)



手賀沼ふれあいライン



## 我孫子の桜

市内には、桜の名所がたくさんあります。我孫子の空には、桜がよく似合います。なんとと言っても手賀沼の水面に映える夜桜は、我孫子ならではの風物詩と言えるでしょう。20種類約500本の桜が見られる手賀沼遊歩道では、桜の開花にあわせて、夜間ライトアップも行われています。幻想的なお散歩コースとして、人気上昇中です。



ライトアップ 3月下旬~4月中旬

我孫子の広い空には  
桜の色がとっても似合うな  
遊歩道の菜の花もみごとうな



手賀沼遊歩道



手賀沼公園 歩 我孫子駅10分 (750m)

# 我孫子に人が集う

我孫子では年間を通して数々のイベントが行われ、たくさんの人々が集まります。一度訪れた人は、その楽しさに翌年もやってきます。こうして我孫子に集う人々は年々増えています。家族連れで楽しめる、手賀沼を舞台に競う、歴史を感じる、もちろん自然に触れるイベントもあります。



AR

## Enjoy手賀沼!

5月第2日曜日



AR

## 手賀沼花火大会

8月第1土曜日



AR

## 手賀沼トライアスロン大会

8月下旬



AR

## 竹内神社祭礼

9月中旬

## ジャパンバードフェスティバル

11月上旬



AR

## 旧村川別荘 竹灯籠の夕べ

10月下旬または11月上旬



## 郷土芸能祭

12月 第1日曜日

## 我孫子で泊まる

### 割烹旅館 角松本店



明治天皇や白樺派の文人たちも訪れた、由緒ある割烹旅館。見た目も華やかで味わい深い料理、和の趣あふれる客室など、割烹旅館ならではの心も時間が過ごせます。

所 我孫子市本町3-4-25 営 IN15:00 / OUT10:00  
休 不定休 P 有 煙 終日不可  
問 04-7182-1335 歩 我孫子駅から6分(500m)

### 富栴旅館



手賀沼の傍に佇む、全室和室のリーズナブルな宿。長期滞在や団体に関しては料金割引あり。100名まで対応可能な「大広間」があるため、研修や会議などにも利用できます。

所 我孫子市寿2-22-19 営 IN 15:00 / OUT10:00 ※要相談  
休 無休 P 有(大型可) 煙 終日不可  
問 04-7182-2003 歩 我孫子駅から18分(1.4km)

### ホテルマークワンアピコ



疲れを存分に癒せる人工温泉に、清潔感漂う客室。「レディースエリア」は女性に優しく、安心して快適に過ごせると大人気。ミーティングルームを完備し、会合や研修にも。

所 我孫子市柴崎台1-9-14 営 IN15:00 / OUT10:00  
休 無休 P 有(大型可) 煙 4,6,8Fの客室は喫煙可  
問 04-7186-1717 歩 天王台駅から1分(170m)

### ビジネス旅館 布佐



仕事はもちろん、プライベートでも利用しやすいリーズナブルな旅館。食事のメニューは日替わりで、大浴場はいつでも入浴可能なため、仕事での長期滞在にもおすすめです。

所 我孫子市布佐2281-1 営 IN15:00 / OUT10:00  
休 無休 P 有(15台) ※大型車4tまで駐車可 煙 一部可  
問 04-7189-2196 歩 布佐駅から14分(1.1km)



# あびこのおみやげ

## ふるさと産品

我孫子市ふるさと産品連絡協議会  
(事務局：我孫子市商工会) ☎7182-3131



3月1日は  
ふるさと  
産品の日

3=まん  
1=ピン  
2=後もんが  
7=あー

我孫子市マスコットキャラクター  
手賀沼のうなぎちゃん

安政二年創業  
味・風味よく冴えた色合いが特徴

### やまつね味噌



無添加。米の糖化だけの甘さ、  
味の良さが感じられます

### 甘酒



やまつね食品(株)  
都12-21 ☎04-7189-2734

アクセントに唐辛子を加えたピリ辛の旨さ

### 黒豚入り肉味噌生姜



万能調味料や薬味としてもお勧め

### 生姜ごはんの素

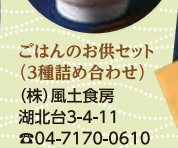

地元の食材たっぷり

### 豚ねず味噌



ごはんのお供セット  
(3種詰め合わせ)  
(株)風土食房  
湖北台3-4-11  
☎04-7170-0610

季節ごとに我孫子市産の旬の野菜を使用  
様々な味のカレーが一年中、楽しめます

### 我孫子産季節の野菜カレー

インド・ネパールレストラン&バー ハリオン  
我孫子駅北口店 我孫子店  
我孫子1-1-24 境野ビル1F 若松141-4木村ビル101  
☎04-7185-8082 ☎04-7179-0799



美味しさの原点は、  
活きのいい素材へのこだわり

### うなぎ大和煮



日高の一等昆布を使用しているため、  
最高級の昆布の風味を楽しめます。

### 甘口昆布



千葉県優良産品推奨

### ざっこつくだ煮



(有)安井家 本町3-6-1 ☎0120-353-698

隠し味の粒味噌が大正ロマンを彷彿  
箱入り3種セットも人気

### 白樺派のカレー<レトルト>

(ポーク・チキン・ビーフ・チキン川女バージョン)



(株)五味商店 本町3-4-32  
☎04-7183-7700

瀬戸内産レモンと千葉県産の鶏卵を練りこんだ  
生地をレモンの風味を損なわないように  
しっとり柔らかに焼き上げました

### 檸檬のバーム

(農林水産大臣賞受賞)



我孫子の四季折々の行事を  
うなぎちゃんを通して伝えます

### うなぎちゃん プリントクッキー



金時芋のクリームを  
スポンジケーキに包みました

### いもっこ



欧風洋菓子メヌエット  
湖北台店:湖北台1-18-3 ☎04-7188-5543  
我孫子店:我孫子4-1-7 ☎04-7183-1122

つぶあんをこしあんソボロで巻いて  
手賀沼の水紋をイメージ

### 手賀しぐれ



うなぎちゃんの顔をかたどった  
あんこクリームたっぷりの大判焼き

### うなぎ焼



笑福  
青山台4-21-12 ☎04-7184-8866

ジャパン・グレートビア・アワーズ2019銀賞を受賞!  
本場ドイツ産の麦芽をブレンド、力強いコク深さが特徴

### 将門麦酒

(まさかどビール)



(有)こまいぬ  
柏市柏5-8-15  
☎04-7199-7774

流水とカッパのデザインを  
水墨画の手法で描きました

### カッパ柄の浴衣・ 手ぬぐい・ハンカチ



オフィスSSS 繁紗夢  
久寺家2-9-5 ☎04-7185-4313

6種類の味があり、生地はモチモチしたパンのような  
食感で和焼菓子としては新しい製品です

### うなぎちまんのおやつ



厳選したこしあんと求肥を  
カステラ生地ではさみました

### 文学焼

御菓子司 福一  
湖北台8-6-2 ☎04-7188-0160

厳選した白ワインと朝採りの卵を使用

### ワインケーキ

(プレーン・フルーツ・ショコラ・抹茶)



白花豆とお豆腐豆をバターたっぷりの  
パイ生地で包み焼き上げました

### あびこパイ



(株)富井  
我孫子1-11-9 ☎04-7185-3963

職人が一つ一つ  
手を掛けた一品

千葉県優良産品推奨

### 邦楽器・日舞等の袋物



(有)丸栄商店 日秀92-15 ☎04-7187-6400

北の鎌倉と呼ばれる我孫子をコーヒーで表現  
空・風・大地、3種類の味が楽しめます

### 我孫子コーヒー物語



コーヒークラブ エムズカンパニー  
若松139-4 ☎0120-456-501

ミルクの風味豊かなクリームと  
那須の御用卵を使用

### おあばんロール

(クリーム・抹茶)



(株)アビニオン  
天王台1-1-30 ☎04-7182-0501

どんぶりからはみ出るほど大きな唐揚げ!  
マスコミでも話題の我孫子駅発の名物!

### 弥生軒の唐揚げそば



合名会社 弥生軒  
本町2-4-3  
☎04-7182-1239



抽象的な作画が  
観る者を刺激

千葉県優良産品推奨

### 七宝アラカルト



アトリエみち  
新木野3-2-10  
☎04-7188-0968

アクセサリ各種

# あびこのみちしるべ

江戸時代の我孫子は江戸と水戸を結ぶ街道の宿場として大変栄えました。宿場には、位の高い武士などが宿泊する本陣や旅籠(旅館)などがありました。今でも茅葺き屋根や道標などが随所に残されています。散策の折り、探してみるのも楽しみのひとつです。



## 交通アクセス

- 電車→JR我孫子駅まで
- JR東京駅から上野東京ラインで約40分
  - JR成田駅からJR成田線で約40分
  - 東京方面から 首都6号向島線「東京・箱崎JCT」から約60分
  - 成田方面から 利根水郷ライン経由「成田空港」から約80分
- 自動車→JR我孫子駅まで

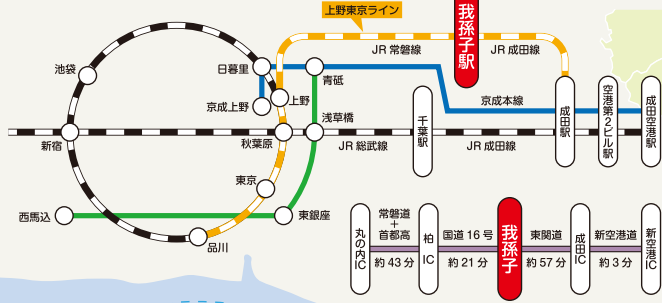

我孫子市マスコットキャラクター 手賀沼のうなぎさん

- 年齢: ・不詳
- 語尾: ・うなー ・うな〜 ・うなあ
- 趣味: ・手賀沼の湖畔でポーとする(そのまま寝ることも)  
・魚や水辺の鳥たちのおしゃべり  
・我孫子の歴史散策  
・地域のお祭りに見に行く
- 特技: ・どよようすくい ・人間関係を滑らかにする  
・野鳥と話せる
- 性格: ・天然で、つかみどころがない性格
- 好きな食べ物: ・白糠派のカレー ・我孫子産の新鮮野菜
- 好きな場所: ・景色の良い水辺 ・人が集まって賑やかな所
- ご利益: ・手賀沼のうなぎさんに触ると、なにかとうなぎのほりになる。

## 我孫子駅周辺拡大図



このマークの施設では無料Wi-Fiスポットをご利用いただけます。

## レンタサイクル



まらまらをまわると便利なあ

- 営業時間: 4月から9月までの土曜・日曜・祝日 午前9時から午後5時(貸出しは午後4時まで)  
10月、11月、3月の土曜・日曜・祝日 午前9時から午後4時(貸出しは午後3時まで)  
※雨天・荒天時は中止 ※春休み期間は、月曜日を除き営業。※月曜日が祝日の場合は翌日が休止
- 貸出し場所: 手賀沼公園、サイクルパーク我孫子南、手賀沼親水広場多目的広場駐車場、道の駅しようなん、北柏ふるさと公園、手賀沼フィッシングセンター (返却はどのステーションでも可。※ただし一部自転車を除く)
- 利用料金: 大人500円、小学生以下300円(我孫子市内の貸出料金)
- お問い合わせ: (公社)シルバー人材センター ☎04-7188-2204

あびこガイドブック **ABI ROAD** 2022年3月第5版発行(2014年初版) ●問い合わせ: 我孫子市 秘書広報課 あびこの魅力発信室 ☎04-7185-2493 ●発行: 我孫子市 ●制作: 株式会社 朝翔社

表紙の写真(左上から右下へ)①杉村楚人記念館 ②手賀沼公園のスワンボート ③志賀直哉邸跡 ④手賀大橋とヨット ⑤ふれあいキャンプ場 ⑥竹内神社大祭 ⑦志賀直哉の直筆原稿 ⑧葺不合神社の彫刻 ⑨旧井上家住宅室内 ⑩手賀沼のカッパ ⑪水の館 ⑫嘉納治五郎別荘跡 ⑬鳥の博物館 ⑭カヌー体験教室 ⑮手賀沼親水広場から望む夕陽